

INFORME
"RENDICIÓN DE CUENTAS DE TITULARES
POR CESE FINAL
SOCIEDAD DE BENEFICENCIA AREQUIPA

ANEXO N°6
(Sociedad de Beneficencia)

AREQUIPA – AREQUIPA - AREQUIPA

DICIEMBRE – 2022

 SOCIEDAD DE BENEFICENCIA DE AREQUIPA  Ing. Ronald Ibañez Barreda PRESIDENTE DEL DIRECTORIO
FIRMA DEL TITULAR DE LA SOCIEDAD DE BENEFICENCIA NOMBRES Y APELLIDOS: RONALD PABLO IBAÑEZ BARREDA CARGO: PRESIDENTE

La información registrada en el presente informe tiene la condición de declaración jurada y el que suscribe se responsabiliza por su contenido y los anexos de las cuatro secciones.

ANEXO

INFORME DE RENDICIÓN DE CUENTAS DE TITULARES DE LAS SOCIEDADES DE BENEFICENCIA

- I. INFORMACIÓN GENERAL DEL PROCESO DE RENDICIÓN DE CUENTAS DE TITULARES
 - 1.1 Información General del Titular.
 - 1.2 Misión, Visión, Valores y Organigrama.
 - 1.3 Logros Alcanzados en el Período de Gestión.
 - 1.4 Limitaciones en el Período a Rendir.
 - 1.5 Recomendaciones de Mejora.
- II. SECCIÓN I: INFORMACIÓN DE LA GESTIÓN ADMINISTRATIVA
- III. SECCIÓN II: INDICADORES DE EFICACIA Y OTROS RELACIONADOS A LA SOCIEDAD DE BENEFICENCIA
- IV. SECCIÓN III: RELACIÓN DE SERVICIOS PÚBLICOS QUE BRINDA LA SOCIEDAD DE BENEFICENCIA
- V. SECCIÓN IV: RESULTADOS DE LA GESTIÓN DEL TITULAR POR CADA SERVICIO PÚBLICO
- VI. ANEXOS.



"SOCIEDAD DE BENEFICENCIA AREQUIPA"

I. INFORMACIÓN GENERAL DEL PROCESO DE RENDICIÓN DE CUENTAS DE TITULARES

1.1 Información General del Titular de la Sociedad de Beneficencia

Código de la Sociedad de Beneficencia	0483		
Nombre de la Sociedad de Beneficencia	Sociedad de Beneficencia Arequipa		
Apellidos y nombres del Titular de la Sociedad de Beneficencia	Ronald Pablo Ibañez Barreda		
Cargo del Titular	Presidente		
Tipo de Documento de Identidad	DNI		
N° de Documento de Identidad	29255700		
Teléfonos:	982570757		
Correo Electrónico	presidencia@sbarequipa.org.pe		
Tipo de Informe	Informe de Rendición de Cuentas		
INFORME A REPORTAR	Informe de Rendición de Cuentas por Cese Final		
Fecha de inicio de gestión	01/12/2022	Nro. Documento de Nombramiento/Designación	671-2022-MPA
Fecha de cese de gestión (*)		Nro. Documento de Cese de corresponder (*)	
Fecha de inicio del período reportado:	01/01/2022	Fecha de fin del periodo reportado:	31/12/2022
Fecha de presentación:	04/01/2023		

(*) Cuando Corresponda

1.2 Misión, Visión, Valores y Organigrama

a. Misión

Somos una institución benéfica de la ciudad de Arequipa autogestionaria que con una gestión eficiente y eficaz de sus programas sociales y productivos, contribuye a potenciar capacidades y promover el desarrollo integral humano, mejorando la calidad de vida de niños, niñas, adolescentes, jóvenes, mujeres, adultos mayores de los sectores más pobres, que se encuentran en estado de desamparo familiar y social y personas con problemas de salud mental en estado de abandono y riesgo.



b. Visión

La Sociedad de Beneficencia Arequipa, es una institución reconocida por la comunidad, líder y referente nacional. Hace uso eficiente de sus recursos y cuenta con múltiples fuentes de ingresos y un equipo de colaboradores que atienden a los beneficiarios de los programas sociales con servicios de calidad, coadyuvando al pleno desarrollo de sus capacidades individuales para la vida y permitiéndoles su reinserción en la sociedad.

c. Valores

Justicia: se busca fundamentalmente la igualdad de oportunidades y de derechos humanos, basada en la equidad para que los individuos puedan desarrollar su máximo potencial, en bienestar de sus familias y comunidades. Creemos que los derechos humanos son requisitos para un desarrollo sostenible.

Igualdad: Se trabaja bajo el contexto donde las personas tienen los mismos derechos y las mismas oportunidades de desarrollo en lo social, económico y ambiental, mediante el acceso a mejorar los estilos de vida de las familias.

Transparencia: Garantizando el adecuado manejo de los recursos económicos, el cumplimiento de las actividades y metas en la ejecución de los programas y proyectos, con la participación de los trabajadores, comunidad, autoridades locales e instituciones privadas y estatales, así como la participación directa de los organismos de cooperación nacional e internacional.

Responsabilidad: La capacidad de la institución para cumplir con los compromisos y acuerdos pactados y de parte de profesionalismo de sus trabajadores, garantiza el cumplimiento de los compromisos adquiridos y genera confianza y tranquilidad entre las personas. Esta estrechamente unida a la obligación y al deber.

Solidaridad: Es la adhesión a una causa e interés por la colaboración mutua entre las personas, como aquel sentimiento que mantiene a las personas unidas en todo momento, sobre todo cuando se vivencian experiencias difíciles. Es la capacidad del ser humano para sentir empatía por otra persona y ayudarla en los momentos difíciles, es un sentimiento de unidad en el que se busca metas e intereses comunes.

Código de Ética: Constituye la norma de vida de la Sociedad de Beneficencia Arequipa y es el reflejo del comportamiento del entorno laboral; rige el pensamiento o la conducta del personal con el objetivo de internalizarlas y trabajar en armonía.



"SOCIEDAD DE BENEFICENCIA AREQUIPA"

d. Organigrama

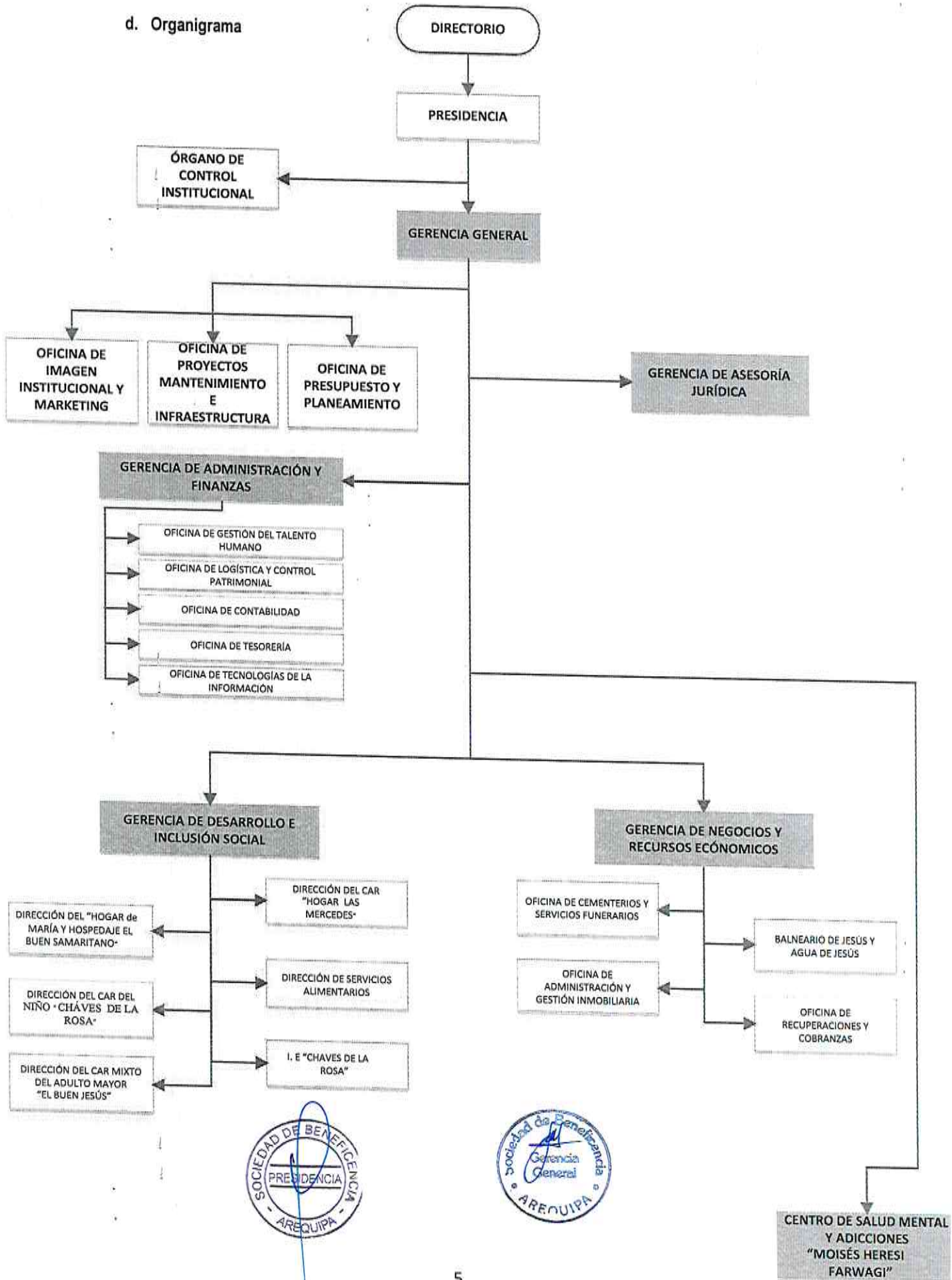

1.3 Logros Alcanzados en el Periodo de Gestión

- Construcción del velatorio "Don Bosco".
- Mantenimiento de la I.E. "Chaves de la Rosa".
- Adecuación de los Instrumentos de Gestión.
- Restauración de 15 niños en adopción y 10 niños reintegrados a sus familias por parte del CAR del Niño Chaves de la Rosa.
- Obtención de diversas donaciones de la SUNAT Aduanas y otras instituciones con contenido social para beneficio de nuestros albergados y población vulnerable.
- Mantenimiento del CAR Mixto El Buen Jesús para sostener la acreditación del CAR.
- Inicio de negociaciones con la empresa Betcris evaluando una asociación sobre juego de lotería, habiéndose suscrito inicialmente un contrato de no divulgación.
- Suscripción del Convenio 60+ con el MIMP, para la atención de personas vulnerables de Arequipa que se encuentren dentro de dicho grupo etario.
- Implementación y ejecución de los siguientes sistemas informáticos: Modificaciones Presupuestales, Transferencias y Ampliaciones, Boletas de Pago, Certificaciones Presupuestales, Cuadro de Necesidades, POA, Cuadro de Necesidades, Certificaciones Presupuestales, Recaudación de Zonas Azules y Control de Asistencia.

1.4 Limitaciones en el Periodo a Rendir

- Información contable financiera manual.
- Falta de presupuesto para construcción de infraestructura y cancelación de las programadas.
- Falta de un Sistema Informático de Gestión Integrado para todas las unidades orgánicas de la SBA.
- Intromisión política generada por la forma de conformación del Directorio, entre otros.
- Desatención logística y de asesoramiento por parte del MIMP.
-

1.5 Recomendaciones de Mejora.

- Sistematización de información contable.
- Implementación de un Sistema de Gestión Integrado para todas las unidades orgánicas de la SBA.
- Programación e implementación de Planes de Trabajo Anual por unidades orgánicas.
- Búsqueda de socios estratégicos para suscribir contratos asociativos de juegos de loterías, utilizando la licencia de funcionamiento de la Lotería Arequipa actualmente vigente.
- Cuidar la no caducidad de la Licencia de funcionamiento de Lotería Arequipa.
- Cautelar el registro de las marcas de Agua de Jesús, Agua de Chapi y la de los Programas Sociales.



"SOCIEDAD DE BENEFICENCIA AREQUIPA"

- Solicitar al Gobierno Regional de Arequipa la construcción de las Oficinas administrativas de la SBA en atención al cumplimiento del Convenio por el que se le transfirió la propiedad del Hospital Goyeneche.
- Exigir al Gobierno Regional de Arequipa el saneamiento formal e inscripción registral del terreno de más de 50 hectáreas ubicado en el distrito de Yura para la construcción del nuevo Cementerio Metropolitano.
- Recuperación de los inmuebles cedidos en uso gratuitamente a la Municipalidad Provincial de Arequipa.
- Evaluación, disposición y ejecución del Plan de Trabajo que permita el retiro de restos ubicados en diversos nichos y mausoleos del Cementerio General de la Apacheta, que haya vencido su tiempo de uso o hayan incumplido con sus obligaciones de pago.



II. SECCIÓN I: INFORMACIÓN DE LA GESTIÓN DE LA SOCIEDAD DE BENEFICENCIA

Comprende la información relevante de la Gestión de la Sociedad de Beneficencia mediante los cuales se organizan y que tienen por finalidad promover la eficacia y eficiencia siendo de aplicación nacional; Gestión de Planeamiento, Gestión Financiera Contable, Gestión de Inversión -FBK, Gestión de Presupuesto, Gestión de Tesorería, Gestión Logística, Gestión de Recursos Humanos, Gestión de Muebles e Inmuebles, Gestión de Informática, Gestión de Control, Gestión Legal.

1. Gestión de Planeamiento

1.1 Matriz Estratégica de la Sociedad de Beneficencia

Visión Corporativa	
Visión de la Sociedad de Beneficencia	
Perspectiva	Objetivo Estratégico de la Sociedad de Beneficencia
Financiera	
Clientes y Grupos de Interés	
Procesos Internos	
Aprendizaje	

Ver Anexo 1.1 Matriz Estratégica de la Sociedad de Beneficencia

Comentario. - En caso de no ser aplicable el presente anexo, consignar lo siguiente:

Justificación de N/A del Anexo (*)	Sustento (**)
NO ES APLICABLE	DECRETO LEGISLATIVO N° 1411 OFICIO MULTIPLE N° 006-2019—MIMP/DGFC

(*) Desarrollar la justificación del porque no aplica registrar información en el anexo, de corresponder.
(**) Adjuntar documento de sustento, de corresponder.



"SOCIEDAD DE BENEFICENCIA AREQUIPA"

1.2 Evaluación del Plan Operativo

Objetivo Especifico de la Sociedad de Beneficencia	Linea	Unidad de medida	Meta		
			DEL 01/01/2022 AL 30/09/2022		
			Aprobado	Ejecutado	Nivel de Ejecución (%)
PRESIDENCIA					
CONVOCAR Y PRESIDIR LAS SECCIONES DE DIRECTORIO	DESARROLLO INSTITUCIONAL	ACTIVIDAD	36	36	100%
EMISIÓN Y SUSCRIPCIÓN DE RESOLUCIONES OFICIALIZANDO LOS ACUERDOS DE DIRECTORIO		ACTIVIDAD	144	118	82%
DISPONER EL CUMPLIMIENTO DE LOS PEDIDOS Y ACUERDOS DE DIRECTORIO		ACTIVIDAD	120	100	83%
VAJES EN COMISION DE SERVICIOS		ACTIVIDAD	24	8	33%
REPRESENTACIÓN DE LA INSTITUCIÓN EN EVENTOS, CEREMONIAS Y OTRAS ACTIVIDADES DE CARACTER OFICIAL		ACTIVIDAD	39	60	154%
GERENCIA GENERAL					
APROBAR DIRECTIVAS, REGLAMENTOS INTERNOS, INSTRUCTIVOS ENTRE OTROS	DESARROLLO INSTITUCIONAL	ACTIVIDAD	21	6	29%
REALIZAR REUNIONES DE TRABAJO CORPORATIVO CON LAS DIFERENTES UNIDADES ORGANICAS		ACTIVIDAD	48	30	63%
DAR CUMPLIMIENTO A LOS ACUERDOS DEL DIRECTORIO		ACTIVIDAD	144	96	67%
DISPONER A LA IMPLEMENTACION DE MEDIDAS CORRECTIVAS SEGUN INFORME EMITIDO POR EL ORGANO DE CONTROL INSTITUCIONAL		ACTIVIDAD	36	0	0%
IMPULSAR ACCIONES DE CARACTER PRODUCTIVO Y SOCIAL QUE MEJOREN LA CALIDAD DEL SERVICIO A FAVOR DE LA POBLACION BENEFICIARIA		ACTIVIDAD	48	25	52%
ORGANO DE CONTROL INSTITUCIONAL					
SEGUIMIENTO A LA IMPLEMENTACIÓN DE RECOMENDACIONES DE LOS INFORMES DE SERVICIOS DE CONTROL POSTERIOR	DESARROLLO INSTITUCIONAL	INFORME	5	4	80%
SEGUIMIENTO A LAS ACCIONES PARA EL TRATAMIENTO DE LOS RIESGOS O SITUACIONES ADVERSAS RESULTANTES DEL SERVICIO DE CONTROL SIMULTÁNEO		INFORME	2	2	100%
VERIFICAR EL CUMPLIMIENTO DE LA LEY DE TRANSPARENCIA Y ACCESO A LA INFORMACIÓN		INFORME	4	3	75%
ACTIVIDADES OPERATIVAS SIN PRODUCTO IDENTIFICADO		INFORME / REPORT	12	9	75%
EVALUACIÓN DE LA IMPLEMENTACIÓN DEL SISTEMA DE CONTROL INTERNO EN LAS ENTIDADES DEL ESTADO		INFORME	10	7	70%
SEGUIMIENTO A LA PRESENTACIÓN DEL INFORME DE RENDICIÓN DE CUENTAS DE LOS TITULARES		INFORME / REPORT	1	1	100%
SEGUIMIENTO A LA IMPLEMENTACIÓN DEL SISTEMA DE CONTROL INTERNO		INFORME / REPORT	2	2	100%
SERVICIO DE CONTROL SIMULTÁNEO (VISITAS DE CONTROL, ORIENTACIÓN DE OFICIO, CONTROL SIMULTÁNEO, CONTROL CONCURRENTE)		INFORME	2	2	100%
OFICINA DE IMAGEN INSTITUCIONAL Y MARKETING					
OFICINA DE PROYECTOS MANTENIMIENTO E INFRAESTRUCTURA					
MANTENIMIENTO DE LA COCINA DSA Y AREA ADMINISTRATIVA - CENTRAL	DESARROLLO INSTITUCIONAL	REQUERIMIENTO	1	0	0%
MANTENIMIENTO DE LA COCINA DSA - EX CHILLPINILLA		REQUERIMIENTO	1	0	0%
MANTENIMIENTO DE ALBERGUE EX - CHILLPINILLA		REQUERIMIENTO	1	0	0%
MANTENIMIENTO DE ALBERGUE BUEN JESUS		REQUERIMIENTO	1	0	0%
MANTENIMIENTO DE MOISES HERESI FARWAGI		REQUERIMIENTO	1	0	0%
MANTENIMIENTO DE PLAYA EL FILTRO		REQUERIMIENTO	1	0	0%
MANTENIMIENTO DE PLAYA LA PAZ / CANCHAS		REQUERIMIENTO	1	0	0%
MANTENIMIENTO CAR CHAVES		REQUERIMIENTO	1	0	0%
MANTENIMIENTO HOGAR DE MARIA		REQUERIMIENTO	1	0	0%
MANTENIMIENTO Y MEJORAMIENTO DE I.E. CHAVES		REQUERIMIENTO	0	0	0%
MANTENIMIENTO COMEDOR SAN MARTIN		REQUERIMIENTO	4	0	0%
MANTENIMIENTO DE GALERIAS SANTA FE		REQUERIMIENTO	1	0	0%
MANTENIMIENTO Y MEJORAMIENTO DE BAÑOS BUEN JESUS		REQUERIMIENTO	0	0	0%
OBRA POR CONTRATA DE PABELLONES DE NICHOS		REQUERIMIENTO	0	0	0%
OBRA POR CONTRATA DE CASA DE TODOS		REQUERIMIENTO	0	0	0%
OBRA POR CONTRATA DE VELATORIOS DON BOSCO		REQUERIMIENTO	0	0	0%
INSUMOS Y MATERIALES PARA INSCRIPCIÓN A SUNARP DE C.C. HEROES ANONIMOS _AREA TECNICA		REQUERIMIENTO	1	0	0%
OFICINA DE PRESUPUESTO Y PLANIFICACION			9	0	0%
OFICINA DE PRESUPUESTO Y PLANIFICACION					
FORTALECIMIENTO DE CAPACIDADES PARA BIENESTAR DE LA SBA	DESARROLLO INSTITUCIONAL	CAPACITACION	2	2	100%
RACIONALIZACION DEL CONSUMO DEL TONER		EVALUACION	1	1	100%
OPTIMIZACION DE PROCESOS PARA EL FLUJO ADMINISTRATIVO		REUNION AREAS ADMINISTRATIVAS	1	1	100%
OPTIMIZACION DEL PAPEL (AMPLIACION DE PRSUPUESTO VIA SISTEMA)		PROCESO	1	1	100%



"SOCIEDAD DE BENEFICENCIA AREQUIPA"

GERENCIA DE ASESORIA JURIDICA						
ACTIVIDAD DE PAGO POR SERVICIO DE HONORARIOS PROFESIONALES A CURADORES PROCESALES ORDENADO EN DIVERSOS PROCESOS JUDICIALES	DESARROLLO INSTITUCIONAL	SERVICIO	8	1	13%	
SERVICIO DE PERITAJES EN PROCESOS JUDICIALES O PROCEDIMIENTOS ARBITRALES		SERVICIO	10	1	10%	
GASTOS POR DIVERSOS SERVICIOS NOTARIALES		SERVICIO	12	2	17%	
SERVICIOS POR PROCEDIMIENTO DE CONCILIACION EXTRAJUDICIAL		SERVICIO	12	0	0%	
SERVICIOS DE REGISTROS PUBLICOS		SERVICIO	12	10	83%	
SERVICIOS PARA LANZAMIENTO EN PROCESOS JUDICIALES, NOTARIALES O RECEPCION DE ENTREGA DE INMUEBLES PARA ASEGURAR PROPIEDAD		SERVICIO	10	2	20%	
GERENCIA DE ADMINISTRACION Y FINANZAS						
PAGOS REQUERIDOS POR SENTENCIAS JUDICIALES CON CALIDAD DE COSA JUZGADA EVALUADOS POR LA COMISION	ECONOMICO PRODUCTIVO	PAGO	30	1	3%	
OFICINA DE GESTION DEL TALENTO HUMANO						
DIA DE LA MUJER						
ACTIVIDAD INSTITUCIONAL POR EL DIA DEL TRABAJADOR	DESARROLLO INSTITUCIONAL	ACTIVIDAD	1	1	100%	
ACTIVIDAD INSTITUCIONAL POR EL DIA DE LA MADRE		ACTIVIDAD	1	1	100%	
ACTIVIDAD INSTITUCIONAL DIA DEL PADRE		ACTIVIDAD	1	1	100%	
ACTIVIDAD INSTITUCIONAL ANIVERSARIO DE LA INSTITUCION		ACTIVIDAD	1	1	100%	
ACTIVIDAD INSTITUCIONAL POR NAVIDAD		ACTIVIDAD	1	0	0%	
PAGO DE REMUNERACIONES PERSONAL D.L. 276		PAGOS	12	9	75%	
PAGO DE REMUNERACIONES PERSONAL D.L. 728		PAGOS	12	9	75%	
PAGOS SEPELIO - LUTO		PAGOS	12	4	33%	
PAGO DE BENEFICIOS SOCIALES		PAGOS	12	4	33%	
OFICINA DE LOGISTICA Y CONTROL PATRIMONIAL				150	100	67%
TOMA DE INVENTARIOS						
	ECONOMICO PRODUCTIVO	SERVICIO	4	4	100%	
ORGANIZACION DE ALMACENES DE LA SBA						
	DESARROLLO INSTITUCIONAL	SERVICIO	1	1	100%	
OFICINA DE LOGISTICA CONTABILIDAD						
			-	-	-	
OFICINA DE TECNOLOGIAS DE LA INFORMACION						
IMPLEMENTACION DE UN SISTEMA INTEGRAL MODULAR PARA DIFERENTES OFICINAS DE LA INSTITUCION	DESARROLLO INSTITUCIONAL	SISTEMA	1	1	100%	
FORTALECIMIENTO DE CAPACIDADES EN EL USO Y MANEJO DEL CORREO ELECTRONICO A LOS DIFERENTES PROGRAMAS DE LA INSTITUCION		CAPACITACION	5	5	100%	
FORTALECIMIENTO DE CAPACIDADES EN EL USO Y MANEJO DE LA INTRANET A LOS DIFERENTES PROGRAMAS DE LA INSTITUCION		CAPACITACION	5	5	100%	
FORTALECIMIENTO DE CAPACIDADES EN EL USO DEL SISTEMA DE TRAMITE DOCUMENTARIO A LOS DIFERENTES PROGRAMAS DE LA INSTITUCION		CAPACITACION	5	2	40%	
REALIZAR INDUCCIONES AL NUEVO PERSONAL QUE SE INTEGRE A LA SOCIEDAD DE BENEFICENCIA AREQUIPA, EN RELACION A LA TECNOLOGIA INFORMATICA (USUARIOS, CORREO ELECTRONICO, INTRANET, TRAMITE DOCUMENTARIO) QUE SE UTILIZA EN LA INSTITUCION		INDUCCION	12	3	25%	
IMPLEMENTACION DEL DATACENTER (VARIOS AÑOS)		SERVICIO	2	0	0%	
IMPLEMENTACION DE CAMARAS DE SEGURIDAD PARA LAS DIFERENTES SEDES (VARIOS AÑOS)		ACTIVIDAD	1	0	0%	
GERENCIA DE DESARROLLO E INCLUSION SOCIAL						
DIA DE LA MADRE						
SUPERVISION Y MONITOREO DE LAS ACTIVIDADES SOCIORECREATIVAS DE LOS PROGRAMAS SOCIALES	PROGRAMA SOCIAL	ACTIVIDAD	1	0	0%	
SUPERVISION Y MONITOREO DE CAMPAÑAS MEDICAS PARA LOS USUARIOS DE LOS PROGRAMAS SOCIALES		VISITA	12	0	0%	
SUPERVISION DEL BUEN FUNCIONAMIENTO ADMINISTRATIVO DE LOS PROGRAMAS SOCIALES		VISITA	2	0	0%	
VERBENA POR ANIVERSARIO DE LA SBA		VISITA	12	0	0%	
		ACTIVIDAD	1	0	0%	
DIRECCION DEL HOGAR DE MARIA Y HOSPEDAJE "EL BUEN SAMARITANO"						
CAMPAÑA DE SENSIBILIZACION POR EL DIA INTERNACIONAL DE LA MUJER						
AGASAJO POR EL DIA DE LA MADRE	PROGRAMA SOCIAL	ACTIVIDAD	1	1	100%	
AGASAJO DIA DEL PADRE		ACTIVIDAD	1	1	100%	
CELEBRACION DE FIESTAS PATRIAS		ACTIVIDAD	1	1	100%	
CELEBRACION FIESTAS DE AREQUIPA		ACTIVIDAD	1	1	100%	
CAMPAÑA MEDICA DIA DEL ADULTO MAYOR		ACTIVIDAD	1	0	0%	
ACTIVIDAD DIA DE LA PRIMAVERA COMEDOR SAN MARTIN DE PORRES		ACTIVIDAD	1	1	100%	
CHARLA POR EL DIA DE LA NO VIOLENCIA CONTRA LA MUJER		ACTIVIDAD	1	1	100%	
ANIVERSARIO XXIII PROGRAMA SOCIAL HOGAR DE MARIA		ACTIVIDAD	1	0	0%	
ANIVERSARIO PROGRAMA NUTRICIONAL COMEDOR SAN MARTIN DE PORRES		ACTIVIDAD	1	0	0%	
VIAJE A LA PLAYA		ACTIVIDAD	1	1	100%	
		ACTIVIDAD	1	0	0%	



"SOCIEDAD DE BENEFICENCIA AREQUIPA"

DIRECCION DEL CAR DEL NIÑO "CHAVES DE LA ROSA"						
VACACIONES FELICES 2022						
FECHAS CIVICAS 2022	PROGRAMA SOCIAL	EVENTO	2	2	100%	
III CONCURSO TUSUYCCORITO		EVENTO	30	30	100%	
PASEOS MENSUALES 2022		EVENTO	1	0	0%	
CUMPLEAÑOS MENSUALES 2022		PASEO	12	10	83%	
ANIVERSARIO 234 CAR DEL NIÑO CHAVES DE LA ROSA		EVENTO	12	9	75%	
CAPACITACIONES MENSUALES 2022		EVENTO	9	0	0%	
MIS Y MR PRIMAVERA 2022		CAPACITACION	33	32	97%	
DIRECCION DEL CAR MIXTO DEL ADULTO MAYOR "EL BUEN JESUS"		EVENTO	1	1	100%	
DIRECCION DEL CAR "HOGAR LAS MERCEDES"						
CONTROL DE FUNCIONES VITALES						
CAMPAÑA DE PREVENCIÓN	PROGRAMA SOCIAL	ACTIVIDAD	2400	0	0%	
INYECTABLES Y CURACIONES		ACTIVIDAD	4	3	75%	
INTERCONSULTA DE RESIDENTES		ACTIVIDAD	240	0	0%	
TALLER DE RECREACION ARTISTICA Y CULTURAL		ACTIVIDAD	1440	0	0%	
TALLER DE RECREACION DEPORTIVA		ACTIVIDAD	360	180	50%	
TALLER DE RECREACION AMBIENTAL		ACTIVIDAD	12	9	75%	
CURSOS DE CAPACITACION		ACTIVIDAD	24	18	75%	
TALLER DE INTELIGENCIA EMOCIONAL		ACTIVIDAD	6	6	100%	
TALLER DE DESARROLLO DE LA RESILIENCIA		SESION	24	18	75%	
TALLER DE MANEJO DE LA ANSIEDAD, STRESS Y DEPRESION		SESION	24	18	75%	
TALLER DE GENERACION DE AUTOESTIMA		SESION	24	18	75%	
TALLER DE ESTRATEGIAS Y COMUNICACION SOCIAL		SESION	24	18	75%	
EVALUACIONES PSICOLOGICAS		SESION	24	48	200%	
PSICOTERAPIA INDIVIDUAL		EVALUACION	204	0	0%	
SESION		SESION	240	0	0%	
DIRECCION DE SERVICIOS ALIMENTARIOS						
ELABORACION DE LA PROGRAMACION DE MENUS						
REQUERIMIENTO DE INSUMOS PERECIBLES Y NO PERECIBLES PARA LA PREPARACION DE ALIMENTOS	PROGRAMA SOCIAL	DOCUMENTO	48	0	0%	
PREPARACION DE RACIONES PARA ALBERGADOS Y BENEFICIARIOS		DOCUMENTO	48	0	0%	
ELABORACION DE REPORTES DE RACIONES QUE FUERON ENTREGADOS Y ATENDIDOS A PROGRAMAS SOCIALES		RACIONES	264000	0	0%	
SUPERVISION DE LA RECEPCION DE INSUMOS PERECIBLES Y NO PERECIBLES PARA LA PREPARACION DE ALIMENTOS		REPORTE	12	0	0%	
REPORTE DE EVALUACION NUTRICIONAL A LOS ALBERGADOS		ACTA	48	0	0%	
CHARLAS DE CAPACITACION		REPORTE	1	0	0%	
SUPERVISION AL PERSONAL DE COCINA		CHARLA	36	24	67%	
GERENCIA DE NEGOCIOS Y RECURSOS ECONOMICOS		REPORTE	252	0	0%	
SUPERVISAR Y EVALUAR LAS ACTIVIDADES DE LOS PROGRAMAS PRODUCTIVOS DE LA SBA						
ACCIONES DE CONTROL		ECONOMICO PRODUCTIVO	ACTIVIDAD	24	0	0%
PRESENTAR INFORMES SOBRE SEGUIMIENTO DE CONVENIOS FIRMADOS	ACTIVIDAD		4	0	0%	
EJECUCION DE PROYECTOS Y/O EXPEDIENTES TECNICOS	ACTIVIDAD		4	0	0%	
SUPERVISAR Y HACER EL SEGUIMIENTO DEL CONTRATO	ACTIVIDAD		15	0	0%	
ZONAS AZULES BIENES	DOCUMENTO		12	0	0%	
ZONAS AZULES SERVICIOS	ACTIVIDAD		120	0	0%	
OFICINA DE CEMENTERIO Y SERVICIOS FUNERARIOS						
SUPERVISAR EL MANTENIMIENTO Y LIMPIEZA DEL CEMENTERIO	ECONOMICO PRODUCTIVO	ACTIVIDAD	27	0	0%	
REFORZAMIENTO DE FUMIGACION EN SEPULTURAS RECIENTES		ACTIVIDAD	29	0	0%	
SUPERVISION DE ATENCION DE SEPELIOS		ACTIVIDAD	180	0	0%	
IMPLEMENTACION MANTENIMIENTO DE AREAS VERDES		M2	120	0	0%	
REFACCION TARRAJEO DE PABELLONES ANTIGUOS Y PINTADO		PABELLONES	60	0	0%	
SEÑALIZACION DE PABELLONES		PABELLONES	12	0	0%	
ELABORAR Y PROPONER LA REESTRUCTURACION DE LAS TARIFAS DEL SERVICIO DEL CEMENTERIO		INFORME	1	0	0%	
SUPERVISAR LAS ACTIVIDADES QUE SE DESARROLLAN EN EL CEMENTERIO		ACTIVIDAD	120	0	0%	
INDUMENTARIA PERSONAL DE CEMENTERIO		PRENDAS	20	0	0%	
PRODUCCION DE UN SPOT PUBLICITARIO		SERVICIO	1	0	0%	
OFICINA DE ADMINISTRACION Y GESTION INMOBILIARIA						
MANTENIMIENTO PREVENTIVO, CORRECTIVO Y DE CAMBIO DE LA INFRAESTRUCTURA DE C.H. LAPAZ		INFORME	4	0	0%	
MANTENIMIENTO PREVENTIVO CORRECTIVO Y DE CAMBIO DE LA INFRAESTRUCTURA DE C.H. DON BOSCO		INFORME	4	0	0%	
SANEAMIENTO FISICO LEGAL		INFORME	1	0	0%	
CENTRO DE SALUD MENTAL Y ADICCIONES "MOISES HERESI"						



"SOCIEDAD DE BENEFICENCIA AREQUIPA"

2. Gestión de Presupuesto

2.1 Presupuesto de Ingresos y Egresos

RUBROS	PERÍODO PRESUPUESTAL DEL AÑO A REPORTAR		
	APROBADO	EJECUTADO	NE 1 NIVEL DE EJECUCIÓN
PRESUPUESTO DE OPERACIÓN			
1. INGRESOS	21,282,805.51	13,164,175.96	61.85
1.1 Venta de Bienes		116,554.38	
1.2 Venta de Servicios		11,486,839.98	
1.3 Ingresos Financieros			
1.4 Ingreso por participación o dividendos			
1.5 Ingresos complementarios			
1.6 Otros		1,560,781.60	
1.7 Donaciones nacionales			
1.8 Donaciones internacionales			
1.9 Subsidios y/o donaciones del estado.			
2. EGRESOS	16,100,196.02	10,766,195.60	66.87
2.1 ACTIVIDADES ADMINISTRATIVAS	3,965,904.50	3,146,486.92	79.34
2.1.1 Compra de Bienes	235,435.13	128,034.78	54.38
2.1.1 Insumos y suministros	197,222.14	96,326.55	48.84
2.1.2 Combustibles y lubricantes	1,880.00	9,965.42	530.08
2.1.3 Otros	36,332.99	21,742.81	59.84
2.1.2 Gastos de personal (GIP)	2,661,636.88	2,618,199.06	98.37
2.1.2.1. Sueldos y Salarios (GIP)	2,599,650.00	2,604,473.77	100.19
2.1.2.1 Básica (GIP)	1,441,000.00	1,375,729.53	95.47
2.1.2.2 Bonificaciones	6,200.00	6,000.00	96.77
2.1.2.3 Gratificaciones (GIP)	169,150.00	205,664.83	121.59
2.1.2.4 Asignaciones (GIP)			
2.1.2.5 Horas Extras (GIP)			
2.1.2.6 Otros (GIP)	572,300.00	539,934.60	94.34
2.1.2.7 Compensación por tiempo de Servicios (GIP)	123,000.00	111,367.04	90.54
2.1.2.8 Seguridad y previsión Social (GIP)	108,000.00	145,578.67	134.80
2.1.2.8 Dietas de Directorio (GIP)	180,000.00	187,000.00	103.89
2.1.2.9 Capacitación (GIP)			
2.1.2.10 Jubilaciones y Pensiones (GIP)		33,199.10	
2.1.2.2 Otros gastos de personal (GIP)	61,986.88	13,725.29	22.14
2.1.2.2.1 Refrigerio (GIP)			
2.1.2.2.2 Uniformes (GIP)	50,000.00		
2.1.2.2.3 Asistencia Médica (GIP)			
2.1.2.2.4 Seguro complementario de alto riesgo (GIP)			
2.1.2.2.5 Pago de indem. por cese de relac. Lab. (GIP)			
2.1.2.2.8 Bonos de productividad (GIP9)			
2.1.2.2.9 Participación de trabajadores (GIP)			
2.1.2.2.10 Otros (GIP)	11,986.88	13,725.29	114.50



"SOCIEDAD DE BENEFICENCIA AREQUIPA"

2.1.3 Servicios prestados por terceros	556,849.49	350,202.36	62.89
2.1.3.1 Transporte y almacenamiento		6,708.00	
2.1.3.2 Tarifas de servicios públicos		5,982.40	
2.1.3.3 Honorarios profesionales (GIP)	420,455.00	238,508.57	56.73
2.1.3.3.1 Auditorías (GIP)			
2.1.3.3.2 Consultorías (GIP)			
2.1.3.3.4 Otros servicios no personales (GIP)	420,455.00	238,508.57	56.73
2.1.3.4 Mantenimiento y Reparación	48,397.99	3,901.79	8.06
2.1.3.5 Alquileres	21,601.50	9,925.00	45.95
2.1.3.6 Serv. de vigilancia, guardiana y limp. (GIP)	100.00	35.00	35.00
2.1.3.6.1 Vigilancia (GIP)	100.00	35.00	35.00
2.1.3.6.2 Guardianía (GIP)			
2.1.3.6.3 Limpieza (GIP)			
2.1.3.7 Publicidad y Publicaciones			
2.1.3.8 Otros	66,295.00	85,141.60	128.43
2.1.3.8.1 Servicios de mensajería y correspondencia (G)	95.00	229.99	242.09
2.1.3.8.2 Prov. De personal y coop, y services (GIP)			
2.1.3.8.3 Otros relacionados a GIP (GIP)	66,200.00	84,911.61	128.27
2.1.3.8.4 Otros no relacionados a GIP			
2.1.4 Tributos			
2.1.4.1 Impuestos a las transacciones Financieras -ITF			
2.1.4.2 Otros impuestos y contribuciones			
2.1.5 Gastos diversos de Gestión	511,983.00	50,036.72	9.77
2.1.5.1 Seguros	900.00	240.00	26.67
2.1.5.2 Viáticos (GIP)	13,120.00	16,040.00	122.26
2.1.5.3 Gastos de Representación			
2.1.5.4 Otros	497,963.00	33,756.72	6.78
2.1.5.4.1 Otros relacionados a GIP (GIP)	497,963.00	33,756.72	6.78
2.1.5.4.2 Otros no relacionados a GIP			
2.1.6 Gastos Financieros		14.00	
2.1.7 Otros			
2.2 ACTIVIDADES COMERCIALES	5,482,863.29	3,586,707.49	65.42
2.2.1 Compra de Bienes	1,586,318.32	244,359.22	15.40
2.2.1 Insumos y suministros	1,358,807.86	157,944.20	11.62
2.2.2 Combustibles y lubricantes	7,485.86	15,613.78	208.58
2.2.3 Otros	220,024.60	70,801.24	32.18
2.2.2 Gastos de personal (GIP)	2,137,751.10	2,321,389.40	108.59
2.2.2.1. Sueldos y Salarios (GIP)	2,099,471.10	2,309,542.74	110.01
2.2.2.1.1 Básica (GIP)	1,180,971.10	1,291,143.52	109.33
2.2.2.1.2 Bonificaciones	10,000.00	8,000.00	80.00
2.2.2.1.3 Gratificaciones (GIP)	161,000.00	195,485.84	121.42
2.2.2.1.4 Asignaciones (GIP)			
2.2.2.1.5 Horas Extras (GIP)			
2.2.2.1.6 Otros (GIP)	560,800.00	595,918.90	106.26
2.2.2 Compensación por tiempo de Servicios (GIP)	96,700.00	111,057.62	114.85
2.2.3 Seguridad y previsión Social (GIP)	90,000.00	107,936.86	119.93
2.2.5 Capacitación (GIP)			
2.2.6 Jubilaciones y Pensiones (GIP)			



"SOCIEDAD DE BENEFICENCIA AREQUIPA"

2.2.2.2 Otros gastos de personal (GIP)	38,280.00	11,846.66	30.95
2.2.7.1 Refrigerio (GIP)			
2.2.7.2 Uniformes (GIP)	31,280.00		
2.2.7.3 Asistencia Médica (GIP)			
2.2.7.4 Seguro complementario de alto riesgo (GIP)			
2.2.7.5 Pago de indem. por cese de relac. Lab. (GIP)			
2.2.7.8 Bonos de productividad (GIP)			
2.2.7.9 Participación de trabajadores (GIP)			
2.2.7.10 Otros (GIP)	7,000.00	11,846.66	169.24
2.2.3 Servicios prestados por terceros	1,754,847.87	1,008,470.17	57.47
2.3.1 Transporte y almacenamiento		1,070.00	
2.3.2 Tarifas de servicios públicos	6,360.00	118,973.06	1,870.65
2.3.3 Honorarios profesionales (GIP)	1,493,464.60	824,765.55	55.22
2.3.3.1 Auditorías (GIP)			
2.3.3.2 Consultorías (GIP)			
2.3.3.4 Otros servicios no personales (GIP)	1,493,464.60	824,765.55	55.22
2.3.4 Mantenimiento y Reparación	250,055.27	56,515.56	22.60
2.3.5 Alquileres	-	885.00	
2.3.6 Serv. de vigilancia, guardiana y limp. (GIP)	4,920.00	6,000.00	121.95
2.3.6.1 Vigilancia (GIP)	120.00	6,000.00	
2.3.6.2 Guardianía (GIP)			
2.3.6.3 Limpieza (GIP)	4,800.00		
2.3.7 Publicidad y Publicaciones			
2.3.8 Otros	48.00	261.00	543.75
2.3.8.1 Servicios de mensajería y correspondencia (GIP)		170.00	
2.3.8.2 Prov. De personal y coop, y services (GIP)			
2.3.8.3 Otros relacionados a GIP (GIP)	48.00	91.00	189.58
2.3.8.4 Otros no relacionados a GIP			
2.2.4 Tributos			
2.4.1 Impuestos a las transacciones Financieras -ITF			
2.4.2 Otros impuestos y contribuciones			
2.2.5 Gastos diversos de Gestión	3,946.00	12,488.70	316.49
2.5.1 Seguros	-	145.00	
2.5.2 Viáticos (GIP)	-	-	
2.5.3 Gastos de Representación			
2.5.4 Otros	3,946.00	12,343.70	312.82
2.5.4.1 Otros relacionados a GIP (GIP)	3,946.00	12,343.70	312.82
2.5.4.2 Otros no relacionados a GIP			
2.2.6 Gastos Financieros			
2.2.7 Otros			
2.3 ACTIVIDADES SERVICIOS DE PROTECCION SO	6,651,428.23	4,033,001.19	60.63
2.3.1 Compra de Bienes	3,746,078.23	1,013,173.96	27.05
2.3.1 Insumos y suministros	3,694,802.06	987,064.87	26.71
2.3.2 Combustibles y lubricantes	26,163.89	20,071.11	76.71
2.3.3 Otros	25,112.28	6,037.98	24.04



"SOCIEDAD DE BENEFICENCIA AREQUIPA"

2.3.2 Gastos de personal (GIP)	2,693,500.00	2,703,952.35	100.39
2.3.2.1. Sueldos y Salarios (GIP)	2,662,300.00	2,669,272.26	100.26
2.3.2.1 Básica (GIP)	1,618,400.00	1,616,935.52	99.91
2.3.2.2 Bonificaciones	9,000.00	5,600.00	62.22
2.3.2.3 Gratificaciones (GIP)	282,500.00	276,923.10	98.03
2.3.2.4 Asignaciones (GIP)	3,000.00	2,245.68	74.86
2.3.2.5 Horas Extras (GIP)			
2.3.2.6 Otros (GIP)	467,400.00	431,359.02	92.29
2.3.2 Compensación por tiempo de Servicios (GIP)	110,000.00	142,984.94	129.99
2.3.3 Seguridad y previsión Social (GIP)	172,000.00	193,224.00	112.34
2.3.5 Capacitación (GIP)			
2.3.6 Jubilaciones y Pensiones (GIP)			
2.3.2.2 Otros gastos de personal (GIP)	31,200.00	34,680.09	111.15
2.3.2.2.1 Refrigerio (GIP)			
2.3.2.2.2 Uniformes (GIP)	4,600.00		
2.3.2.2.3 Asistencia Médica (GIP)			
2.3.2.2.4 Seguro complementario de alto riesgo (GIP)			
2.3.2.2.5 Pago de indem. por cese de relac. Lab. (GIP)			
2.3.2.2.8 Bonos de productividad (GIP)			
2.3.2.2.9 Participación de trabajadores (GIP)			
2.3.2.2.10 Otros (GIP)	26,600.00	34,680.09	130.38
2.3.3 Servicios prestados por terceros	206,560.00	293,922.90	142.29
2.3.3.1 Transporte y almacenamiento	-		
2.3.3.2 Tarifas de servicios públicos	-	98,003.40	
2.3.3.3 Honorarios profesionales (GIP)	98,375.00	132,297.51	134.48
2.3.3.3.1 Auditorias (GIP)			
2.3.3.3.2 Consultorías (GIP)			
2.3.3.3.4 Otros servicios no personales (GIP)	98,375.00	132,297.51	134.48
2.3.3.4 Mantenimiento y Reparación	6,150.00	11,640.00	189.27
2.3.3.5 Alquileres		165.00	
2.3.3.6 Serv. de vigilancia, guardiana y limp. (GIP)	5,750.00	4,240.00	73.74
2.3.6.1 Vigilancia (GIP)	1,150.00	818.00	71.13
2.3.6.2 Guardiana (GIP)			
2.3.6.3 Limpieza (GIP)	4,600.00	3,422.00	74.39
2.3.7 Publicidad y Publicaciones			
2.3.8 Otros	96,285.00	47,576.99	49.41
2.3.8.1 Servicios de mensajería y correspondencia (GIP)	21.00	20.99	
2.3.8.2 Prov. De personal y coop, y services (GIP)			
2.3.8.3 Otros relacionados a GIP (GIP)	96,264.00	47,556.00	49.40
2.3.8.4 Otros no relacionados a GIP			
2.3.4 Tributos			
2.3.4.1 Impuestos a las transacciones Financieras -ITF			
2.3.4.2 Otros impuestos y contribuciones			



"SOCIEDAD DE BENEFICENCIA AREQUIPA"

2.3.5 Gastos diversos de Gestión	5,290.00	21,951.98	414.97
2.3.5.1 Seguros	80.00	283.98	354.98
2.3.5.2 Váticos (GIP)	1,280.00	3,520.00	275.00
2.3.5.3 Gastos de Representación			
2.3.5.4 Otros	3,930.00	18,148.00	461.78
2.3.5.4.1 Otros relacionados a GIP (GIP)	3,930.00	18,148.00	461.78
2.3.5.4.2 Otros no relacionados a GIP			
2.3.6 Gastos Financieros			
2.3.7 Otros			
RESULTADO DE OPERACIÓN			
3. GASTOS DE CAPITAL	5,182,609.49	2,838,393.94	54.77
3.1 Presupuesto de Inversiones -fbk	5,182,609.49	2,838,393.94	54.77
3.1.1 Proyecto de inversión			
3.1.2 Gastos de capital no ligados a proyectos	4,900,149.49	2,773,680.67	56.60
3.2 Inversión Financiera			
3.3 Otros	282,460.00	64,713.27	22.91
4. INGRESOS DE CAPITAL			
4.1 Aportes de Capital			
4.2 Ventas de Activo Fijo			
4.3 Otros			
5. TRANSFERENCIAS NETAS			
5.1 Ingresos por Transferencias			
5.2 Egresos por Transferencias			
RESULTADO ECONOMICO			
6. FINANCIAMIENTO NETO			
6.1 Financiamiento Externo Neto			
6.1.1 Financiamiento largo plazo			
6.1.1.1 Desembolso			
6.1.1.2 Servicios de Deuda			
6.1.1.2.1 Amortización			
6.1.1.2.2 Intereses y comisiones de la deuda			
6.1.2 Financiamiento de corto plazo			
6.1.2.1 Desembolsos			
6.1.2.2 Servicio de la Deuda			
6.1.2.2.1 Amortización			
6.1.2.2.2 Intereses y comisiones de la deuda			
6.2 Financiamiento Interno Neto			
6.2.1 Financiamiento Largo Plazo			
6.2.1.1 Desembolsos			
6.2.1.2 Servicio de la Deuda			
6.2.1.2.1 Amortización			
6.2.1.2.2 Intereses y comisiones de la deuda			
6.2.2 Financiamiento Corto Plazo			
6.2.2.1 Desembolsos			
6.2.2.2 Servicio de la Deuda			
6.2.2.2.1 Amortización			
6.2.2.2.2 Intereses y comisiones de la deuda			
RESULTADO DE EJERCICIOS ANTERIORES			
SALDO FINAL			
GIP-TOTAL	21,282,805.51	13,604,589.54	63.92



"SOCIEDAD DE BENEFICENCIA AREQUIPA"

3. Gestión de Inversión

3.1 Inversiones (En soles)

N°	Código Único de Inversiones	Nombre de la inversión	Tipo de inversión	Fecha de vigencia	Monto viable	Fecha de última modificación	Costo actualizado	Estado de la inversión	Fecha de cierre	Fecha programada de inicio de ejecución física	Fecha programada de fin de ejecución física	Fecha real de inicio de ejecución física	Fecha real de fin de ejecución física	Avance financiero Devengado acumulado hasta la fecha de corte	Avance financiero Devengado del Año de la fecha de corte	Avance Físico Real(%)	Departamento
A	B	C	D	E	F	G	H	I	J	K	L	M	N	O	P	Q	R
1	SC	Construcción de Velatorios Don Bosco de la Sociedad de Beneficencia de Arequipa	Recursos Directamente Recaudados	05 de enero del 2022	815,690.77	23 de Agosto del 2022	1,059,556.67	ACTIVO	30/09/2022	11/03/2022	8/07/2022	11/03/2022	23/09/2022	86.69%	86.69%	100%	AREQUIPA
2	SC	Construcción de pabellones y columbarios denominado "Virgen de la Candelaria" "Virgen de Copacabana" y "Virgen del Buen Paso" en el cementerio General de la apacheta - Arequipa	Recursos Directamente Recaudados	09 de setiembre del 2022	3,306,647.25	21 de diciembre del 2022	3,305,629.30	ACTIVO	30/09/2022	20/09/2022	16/02/2023	20/09/2022	16/02/2023	25.78%	25.78%	62.76%	AREQUIPA

3.2 Obras Públicas

N°	Código Único de Inversiones	Código Infobos	Nombre de la obra	Modalidad de ejecución	Estado de Ejecución	Fecha de inicio de ejecución	Último periodo de avance	Monto de Ejecución Según Exp Técnico	Montos adicionales al Exp Técnico	Monto de supervisión	% Avance Físico Real	Avance Programado a la fecha de corte	Avance Valorizado Real a la fecha de corte	Estado de Registro a la fecha de corte	Montos adicionales al Exp Técnico (aprobados Gestión)
A	B	C	D	E	F	G	H	I	J	K	L	M	N	O	P
			Construcción de Velatorios Don Bosco de la Sociedad de Beneficencia de Arequipa	Contrata	Finalizada de recepción de obra	11/03/2022	2022-noviembre	951,872.57	243,665.90	40,125.00	100%	1,059,556.67	1,059,556.67	desactualizado	243,665.90
			Construcción de pabellones y columbarios denominado "Virgen de la Candelaria" "Virgen de Copacabana" y "Virgen del Buen Paso" en el cementerio General de la apacheta - Arequipa	Contrata	Ejecución	20/09/2022	2022-noviembre	3,306,647.25	-1,017.95	62,500.00	62.76%	104,821.93	1,231,380.12	desactualizado	-1,017.95



"SOCIEDAD DE BENEFICENCIA AREQUIPA"

4. Gestión Financiera Contable

4.1. Estado de Situación Financiera (para Sociedades de Beneficencias Financieras*) En Soles.

RUBROS	AL 31 DE DICIEMBRE 2022 (REAL)
ACTIVO	
ACTIVO CORRIENTE	
Disponible	
Fondos Interbancarios	
Inversiones Negociables y a Vencimiento (Neto)	
Cartera de Créditos (Neto)	
Cuentas por Cobrar (Neto)	
Bienes Realizables Recibidos en Pago y Adjudic. (Neto)	
Activos No Corrientes Mantenedos para la Venta	
Impuestos Corrientes	
Impuesto a la Renta Diferido	
Otros Activos (Neto)	
TOTAL ACTIVO CORRIENTE	
ACTIVO NO CORRIENTE	
Cartera de Créditos (Neto)	
Bienes Realizables Recibidos en Pago y Adjudic. (Neto)	
Inversiones en subsid. Asociad. y Particp. En Negoc. Conj. (Neto)	
Inmuebles, Mobiliario y Equipo (Neto)	
Impuesto a la Renta Diferido	
Otros Activos (Neto)	
TOTAL ACTIVO NO CORRIENTE	
TOTAL DEL ACTIVO	
CUENTAS DE ORDEN	
PASIVO Y PATRIMONIO	
PASIVO CORRIENTE	
Obligaciones con Público	
Fondos Interbancarios	
Depósitos de Emp. Del Sist. Financ. y Organismos Finac. Internac.	
Adeudos y Obligaciones Financieros a Corto Plazo	
Cuentas por Pagar	
Provisiones	
Valores, Títulos y Obligaciones en Circulación	
Impuestos Corrientes	
Impuesto a la Renta Diferido	
Otros Pasivos	
TOTAL PASIVO CORRIENTE	
PASIVO NO CORRIENTE	



"SOCIEDAD DE BENEFICENCIA AREQUIPA"

Obligaciones con el Público	
Depósitos de Emp. Del Sist. Financ. y Organismos Finac. Internac.	
Adeudos y Obligaciones Financieros a Largo Plazo	
Provisiones	
Impuesto a la Renta Diferido	
Otros Pasivos	
TOTAL PASIVO NO CORRIENTE	
TOTAL DEL PASIVO	
PATRIMONIO	
Capital Social	
Capital Adicional	
Reservas	
Ajustes al Patrimonio	
Resultados Acumulados	
Resultado Neto del Ejercicio	
TOTAL DEL PATRIMONIO	
TOTAL DEL PASIVO Y PATRIMONIO	
CUENTAS DE ORDEN	

Nota: La información a registrar corresponde al periodo a reportar.

Comentario.- En caso de no ser aplicable el presente anexo, consignar lo siguiente:

Justificación de N/A del Anexo (1)	Sustento (2)
La Sociedad de Beneficencia Arequipa, no cuenta con ninguna financiera, por lo tanto no es aplicable el presente formulario	



“SOCIEDAD DE BENEFICENCIA AREQUIPA”

4.2. Estado situacional Financiera (para Sociedades de Beneficencias no Financiera*) En soles

RUBROS	AL 31 DE DICIEMBRE DE 2022 (REAL)
ACTIVO	
ACTIVO CORRIENTE	
Efectivo y Equivalentes al Efectivo	254,718.93
Inversiones Financieras	
Cuentas por Cobrar Comerciales (Neto)	5,526,906.81
Otras cuentas por Cobrar (Neto)	242,797.04
Cuentas por Cobrar a Entidades Relacionadas	
Inventarios (Neto)	1,520,427.30
Activos Biológicos	
Activos No Corrientes Mantenidos para la Venta	
Activos por Impuestos a las Ganancias	
Gastos Pagados por Anticipado	96,653.84
Otros Activos (Neto)	
TOTAL ACTIVO CORRIENTE	7,641,503.92
ACTIVO NO CORRIENTE	
Cuentas por Cobrar Comerciales	
Otras cuentas por Cobrar	
Cuentas por Cobrar a Entidades Relacionadas	
Activos Biológicos	
Inversiones Mobiliarias (Neto)	
Propiedades de Inversión	47,783,414.35
Propiedades, Planta y Equipo (Neto)	28,345,657.80
Activos Intangibles (Neto)	
Activos por impuestos a las Ganancias Diferidad	
Otros Activos	572,873.42
TOTAL ACTIVO NO CORRIENTE	76,701,945.57
TOTAL DEL ACTIVO	84,343,449.49
CUENTAS DE ORDEN	961,455.02
PASIVO Y PATRIMONIO	
PASIVO CORRIENTE	
Sobregiro Bancarios	
Obligaciones Financieras	
Cuentas por Pagar Comerciales	2,587,983.67
Otras Cuentas por Pagar	206,402.02
Cuentas por Pagar a Entidades Relacionadas	
Provisiones	
Pasivos Mantenidos para la Venta	
Pasivos por Impuestos a las Ganancias	
Beneficios a los Empleados	
Otros Pasivos	71,529.71
TOTAL PASIVO CORRIENTE	2,865,915.40
PASIVO NO CORRIENTE	
Obligaciones Financieras	
Cuentas Pagar Comerciales	
Otras Cuentas por Pagar	
Cuentas por Pagar a Entidades Relacionadas	
Pasivos por impuestos a las Ganancias Diferidos	
Provisiones	
Beneficios a los Empleados	
Otros Pasivos	
Ingresos Diferidos (Neto)	
TOTAL PASIVO NO CORRIENTE	0
TOTAL DEL PASIVO	
PATRIMONIO	
Capital	53,180,168.46
Acciones de Inversión	
Capital Adicional	
Resultado no Realizados	19,839,319.70
Reservas Legales	
Otras Reservas	
Resultados Acumulados	8,458,045.93
Otras Reservas de Patrimonio	
TOTAL DEL PATRIMONIO	81,477,534.09
TOTAL DEL PASIVO Y PATRIMONIO	84,343,449.49
CUENTAS DE ORDEN	961,455.02



4.3. Estado de Resultados Integrales (Para Sociedades de Beneficencias Financieras*) En Soles.

RUBROS	AL 31 DE DICIEMBRE DEL 2022
	(REAL)
INGRESOS POR INTERESES	
GASTOS POR INTERESES	
MARGEN FINANCIERO BRUTO	
Provisiones para Créditos Directos	
MARGEN FINANCIERO NETO	
INGRESOS POR SERVICIOS FINANCIEROS	
GASTOS POR SERVICIOS FINANCIEROS	
MARGEN FINANCIERO NETO DE INGRESOS Y GASTOS SERVICIOS	
RESULTADOS POR OPERACIONES FINANCIERAS (ROF)	
MARGEN OPERACIONAL	
GASTOS DE ADMINISTRACIÓN	
DEPRECIACIONES Y AMORTIZACIONES	
MARGEN OPERACIONAL NETO	
VALUACION DE ACTIVOS Y PROVISIONES	
RESULTADO DE OPERACIÓN	
OTROS INGRESOS Y GASTOS	
RESULTADOS DEL EJERCICIO ANTES DE IMPUESTO A LA RENTA	
IMPUESTO A LA RENTA	
RESULTADO NETO DEL EJERCICIO	

Otro Resultado Integral del ejercicio, neto de Impuestos	
RESULTADO INTEGRAL TOTAL DEL EJERCICIO	

Depreciación	
Amortización	

Ver Anexo 4.3 Estado de Resultados Integrales (Para Sociedades de Beneficencias Financieras)

Comentario. - En caso de no ser aplicable el presente anexo, consignar lo siguiente:

Justificación de N/A del Anexo (*)	Sustento (**)
La Sociedad de Beneficencia Arequipa, no cuenta con ninguna financiera, por lo tanto no es aplicable el presente formulario	



"SOCIEDAD DE BENEFICENCIA AREQUIPA"

4.4. Estado de Resultados Integrales (Para Sociedades de Beneficencias no Financieras*) En soles

RUBROS	AL 31 DE DICIEMBRE DE 2022
	(REAL)
INGRESOS DE ACTIVIDADES ORDINARIAS	
Ventas Netas de Bienes	
Prestación de Servicios	12,257,078.65
TOTAL DE INGRESOS DE ACTIVIDADES ORDINARIAS	12,257,078.65
Costo de Ventas	-
GANANCIAS (PÉRDIDA BRUTA)	12,257,078.65
Gastos de Ventas y Distribución	
Gastos de Administración	10,910,500.30
Ganancia (Pérdida) de la baja en Activos Financieros medidos al Costo Amortizado	
Otros Ingresos Operativos	2,267,013.11
Otros Gastos Operativos	11,700.00
GANANCIA (PÉRDIDA) OPERATIVA	3,601,891.46
Ingresos Financieros	124.59
Diferencia de Cambio (Ganancias)	
Gastos Financieros	128,445.46
Diferencia de Cambio (Pérdidas)	
Participación en los Resultados Netos Asociados y Negociacios Conjuntos Contabilizados por el Método de Participación	
Ganancia (Pérdida) que surgen de la Diferencia entre el valor Libro Anterior y el Valor Justo de Activos Financieros Reclasificados Medidas a Valor Razonable	
RESULTADO ANTES DE IMPUESTO A LAS GANANCIAS	3,473,570.59
Gasto por Impuesto a las Ganancias	
GANANCIAS (PÉRDIDA) NETA DE OPERACIONES CONTINUAS	3,473,570.59
Ganancia (Pérdida) Neta de Impuesto a las Ganancias Procedente de Operaciones Discontinuas	
GANANCIA (PÉRDIDA) NETA DEL EJERCICIO	3,473,570.59
COMPONENTES DE OTRO RESULTADO INTEGRAL	
Ganancias (Pérdidas) Neta por Activos Financieros Disponibles para la Venta	
Ganancias de Inversiones por Instrumentos de Patrimonio	
Otros Componentes de Resultado Integral	
OTRO RESULTADO INTEGRAL ANTES DE IMPUESTOS	
IMPUESTO A LAS GANANCIAS RELACIONADO CON COMPONENTES DE OTRO RESULTADO INTEGRAL	
Ganancias Netas por Activos Financieros Disponibles para la Venta	
Ganancias de Inversiones por Instrumentos de Patrimonio	
Otros Componentes de Resultados Integral	
SUMA DE COMPONENTES DE OTRO RESULTADO INTEGRAL CON IMPUESTOS A LAS GANANCIAS RELACIONADAS	
Otros resultados Integrales	
RESULTADO INTEGRAL TOTAL DE EJERCICIO, NETO	3,211,786.17
Depreciación	
Amortización	



"SOCIEDAD DE BENEFICENCIA AREQUIPA"

4.5. Estado de Cambios en Patrimonio Neto* (En soles)

Fecha de corte: 31 de DICIEMBRE del 2022									
CONCEPTOS	CAPITAL	ACCIONES DE INVERSION	CAPITAL ADICIONAL	RESULTADOS NO REALIZADOS	RESERVAS LEGALES	OTRAS RESERVAS	RESULTADOS ACUMULADOS	OTRAS RESERVAS DE PATRIMONIO	TOTAL
Saldo al 1° día del mes del año a reportar o inicio de gestión.	53,180,168.46			19,839,319.70			4,997,704.92		78,017,193.08
Ajusto de años anteriores:							- 13,229.58		13,229.58
Cambios en Políticas Contables									
Corrección de Errores									
Saldo Inicial Reexpresado									
Cambios de Patrimonio:									
Resultado Integral:									
Ganancia (Pérdida) Neta del Ejercicio							3,473,570.59		3,473,570.59
Otro Resultado Integral									
Dividendos en Efectivo Declarados									
Emisión de Acciones									
Reducción de Capital									
Reducción o Amortización de Acciones de INVERSIÓN									
Incremento (Disminución) por otras Aportaciones de los Propietarios									
Disminución (Incremento) por otras Distribuciones a los Propietarios									
Incremento (Disminución) por Cambios en la Participación de Subsidiarias que no implique Pérdida de Control									
Incremento (Disminución) por Transacciones de Acciones de Cartera									
Incremento (Disminución) por Transacciones y Otros Cambios									
Total de Cambios en Patrimonio									
Saldo al 31 de Diciembre del año a reportar o término de gestión	53,180,168.46			19,839,319.70			8,458,045.93		81,477,534.09



“SOCIEDAD DE BENEFICENCIA AREQUIPA”

4.6. Estado de Flujo en Efectivo (*) En Soles.

CONCEPTOS	AL 31 DE DICIEMBRE DE 2022
A. ACTIVIDADES DE OPERACIÓN	
Cobranza a (por):	
Venta de Bienes y Prestación de Servicios	9,793,419.61
Honorarios y comisiones	
Regalias, cuotas, comisiones, otros ingresos de actividades ordinarias	
Intereses y Rendimientos Recibidos (no incluidos en la Actividad de	
Reembolso de Impuestos a las Ganancias	
Dividendos Recibidos (no incluidos en la Actividad de Inversión)	
Otras Entradas de Efectivo Relativos a la Actividad de Operación	647,575.01
Pagos a (por):	
Proveedores de Bienes y Servicios	3,040,045.63
Cuenta de los Empleados	6,728,731.11
Impuesto a las Ganancias	
Intereses y Rendimientos (no incluidos en la Actividad de Financiación)	
Dividendos (no incluidos en la Actividad de Inversión)	
Regalias	
Otros Pagos de Efectivo Relativos a la Actividad de Operación	
FLUJO DE EFECTIVO Y EQUIVALENTES AL EFECTIVO PROCEDENTE DE (UTILIZADOS EN) ACTIVIDADES DE OPERACIÓN	672,217.88
B. ACTIVIDADES DE INVERSIÓN	
Cobranza a (por):	
Reembolso de Adelanto de Préstamos y Préstamos Concedidos a Terceros	
Reembolso Recibido a Préstamo a Entidades Relacionadas	
Venta de Instrumentos Financieros de Patrimonio o Deuda de Otras	
Contratos Derivados (Futuro, a término, opciones)	
Venta de Subsidiarias, Neto del Efectivo Desapropiado	
Venta de Participaciones en Negocios Conjuntos, Neto del Efectivo	
Venta de Propiedades de Inversión	
Venta de Propiedades, Planta y Equipo	
Venta de Activos Intangibles	
Venta de Otros Activos de largo plazo	
Intereses y Rendimientos Recibidos	
Dividendos Recibidos	
Reembolso de Impuestos a las Ganancias	
Otros Cobros de Efectivo Relativo a la Actividad de Inversión	492,672.50
Pagos a (por):	
Anticipos y Préstamos Concedidos a Terceros	
Préstamos Concedidos a Entidades Relacionadas	
Compra de Instrumentos Financieros de Patrimonio o Deuda de Otras	
Contratos Derivados (Futuro, a término, opciones)	
Compra de Subsidiarias, Neto de Efectivo Aquinado	
Compra de Participaciones en Negocios Conjuntos, Neto del Efectivo	
Compra de Participaciones no Controladoras	



“SOCIEDAD DE BENEFICENCIA AREQUIPA”

Compra de Propiedad de Inversión	
Compra de Propiedades, Planta y Equipo	
Desembolsos por obras en curso de Propiedades, Planta y Equipo	
Compra de Activos Intangibles	
Compra de Otros Activos de largo plazo	
Impuestos a las Ganancias	
Otros Pagos de Efectivo Relativos a la Actividad Inversión	450,000.00
FLUJO DE EFECTIVO Y EQUIVALENTES AL EFECTIVO PROCEDENTE DE (UTILIZADOS EN) ACTIVIDADES DE INVERSIÓN	42,672.50
C. ACTIVIDADES DE FINANCIACIÓN	
Cobranza a (por):	
Obtención de Préstamos de Corto Plazo	
Obtención de Préstamos de Largo Plazo	
Préstamos de Entidades Relacionadas	
Emisión de Acciones y Otros Instrumentos de Patrimonio	
Venta de Acciones Propias en Cartera	
Reembolso de Impuestos a las Ganancias	
Otros Cobros de Efectivo Relativo a la Actividad de Financiación	
Pagos a (por):	
Amortización o Pago de Préstamos de Corto Plazo	
Amortización o Pago de Préstamos de Largo Plazo	
Préstamos de Entidades Relacionadas	
Pasivos por Arrendamiento Financiero	
Recompra o Rescate de Acciones de la Entidad (Acciones en Cartera)	
Adquisición de Otras Participaciones en el Patrimonio	
Intereses y Rendimientos	
Dividendos	
Impuestos a las Ganancias	
Otros Pagos de Efectivo Relativos a la Actividad de Financiación	
FLUJO DE EFECTIVO Y EQUIVALENTES AL EFECTIVO PROCEDENTE DE (UTILIZADOS EN) ACTIVIDADES DE FINANCIACIÓN	714,890.38
Aumento (Disminución) Neto de Efectivo y Equivalencia	969,609.31
Efectivo y Equivalentes al Efectivo Inicio del Ejercicio	254,718.93



"SOCIEDAD DE BENEFICENCIA AREQUIPA"

5. Gestión de Tesorería

5.1 Flujo de Caja (En soles)

INGRESOS DE OPERACIÓN	AL 31 DE DICIEMBRE DEL 2022 SOLES
Venta de Bienes y Servicios	1,486,798.71
Ingresos Financieros	
Ingresos por participación o dividendos	
Ingresos Complementarios	
Retenciones de Tributos	
Otros	
EGRESOS DE OPERACIÓN	1,694,915.25
Compra de Bienes	236074.14
Gastos de personal	704799.59
Servicios prestados por terceros	450622.04
Tributos	148716.08
Por Cuenta Propia	
Por Cuenta de Terceros	
Gastos diversos de Gestión	
Gastos Financieros	
Otros	154703.4
FLUJO OPERATIVO	- 208,116.54
INGRESOS DE CAPITAL	
Aportes de Capital	
Ventas de activo fijo	
Otros	
GASTOS DE CAPITAL	
Presupuesto de Inversiones -FBK	
Proyectos de Inversión	
Gastos de capital no ligados a proyectos	
Inversión Financiera	
Otros	
TRANSFERENCIAS NETAS	
Ingresos por Transferencias	
Egresos por Transferencias	
FLUJO ECONÓMICO	
FINANCIAMIENTO NETO	



"SOCIEDAD DE BENEFICENCIA AREQUIPA"

Financiamiento Externo Neto	
Financiamiento largo plazo	
Desembolsos	
Servicios de Deuda	
Amortización	
Intereses y comisiones de la deuda	
Financiamiento corto plazo	
Desembolsos	
Servicios de Deuda	
Amortización	
Intereses y comisiones de la deuda	
Financiamiento Interno Neto	
Financiamiento largo plazo	
Desembolsos	
Servicios de Deuda	
Amortización	
Intereses y comisiones de la deuda	
Financiamiento corto plazo	
Desembolsos	
Servicios de Deuda	
Amortización	
Intereses y comisiones de la deuda	
DESAPORTE DE CAPITAL EN EFECTIVO	
PAGO DE DIVIDENDOS	
Pago de Dividendos de Ejercicios Anteriores	
Adelanto de Dividendos ejercicio	
FLUJO NETO DE CAJA	
SALDO INICIAL DE CAJA	325900.49
SALDO FINAL DE CAJA	117,783.95
SALDO DE LIBRE DISPONIBILIDAD	
RESULTADO PRIMARIO	
Participación de trabajadores D.Legislativo N°892	

5.2. Cartas Fianzas

N°	Cantidad Total de Cartas Fianza
1	N°E2995-00-2022 CONSORCIO PIRAMIDE
2	N°1011001-2022 CONSORCIO CONSTRUCTOR MDM



"SOCIEDAD DE BENEFICENCIA AREQUIPA"

5.3 Documentos Valorados

N°	Cantidad de Letras	Cantidad de Pagarés	Cantidad de Facturas negociables	Cantidad de otros documentos
1				

Comentario. - En caso de no ser aplicable el presente anexo, consignar lo siguiente:

Justificación de N/A del Anexo (*)	Sustento (**)
NO APLICA PORQUE LA INSTITUCION NO TIENE NINGUN DOCUMENTO VALORADO	

(*) Desarrollar la justificación del porque no aplica registrar información en el anexo, de corresponder.

(**) Adjuntar documento de sustento, de corresponder.

5.4 Fideicomisos

N°	Cantidad de Cuentas

Comentario. - En caso de no ser aplicable el presente anexo, consignar lo siguiente:

Justificación de N/A del Anexo (*)	Sustento (**)
NO APLICA PORQUE LA INSTITUCION NO TIENE NINGUN FIDEICOMISO	

(*) Desarrollar la justificación del porque no aplica registrar información en el anexo, de corresponder.

(**) Adjuntar documento de sustento, de corresponder.

5.5 Saldos de Cuentas (Depósitos y colocaciones)

N°	Cantidad de Cuentas	Monto Total	Cantidad de Cuentas	Monto Total
	Moneda nacional S/.	En soles	Moneda extranjera	En soles
1	300-0010334434 BANCO INTERBANK	21 670.99	300-0103619443 BANCO INTERBANK	2 816.43
	300-3001751013 BANCO INTERBANK	8 790.85		
	300-3000144636 BANCO INTERBANK	6 889.84		
	4613002026240 BANCO INTERBANK	572.72		
	00-101-089983 BANCO DE LA NACION	29 782.06		
	00-101-642623 BANCO DE LA NACION	2.89		
	0011-0220-01-00142127 BBVA CONTINENTAL	540.77		
	00137050302100001003 CAJA AREQUIPA	41.08		
	00137050302100003001 CAJA AREQUIPA	1 871.54		

AL 31 DE DICIEMBRE DEL 2022

5.6 Titulares y Suplentes de las Cuentas Bancarias.

N°	Cantidad de Titulares	Cantidad de Suplentes
1	VERA ESQUIVEL CHRISTIAN PAUL	CHAVEZ ACERO NANCY
2	PAREDES DEL CARPIO JHEISON FRANCO	PANCA FLORES SANDRA



5.7 Últimos Giros Realizados.

N°	Tipo de documentos Girados en la Fecha de Corte.	Cantidad de Últimos Documentos Girados en la Fecha de Corte.
1	CP. 2415 Dimexa SA	3,192.28
2	CP. 2416 Consorcio Rafan EIRL	6,937.40
3	CP. 2417 F & D Corporacion Constructora y Consultora SRL	40,000.00
4	CP. 2418 Mapolis Construcciones y servicios - liquidacion	50,000.00
5	CP. 2419 Consorcio Nor Oriental - devolucion de retencion	60,000.00
6	CP. 2420 Apaza Luna Jessica Noelia - Loc. Serv.	1,200.00
7	CP. 2421 Frisancho Aguirre Lucila - Loc. Serv	1,625.00
8	CP. 2422 Peñares Chalco Joseph Thadasy - Loc. Serv	2,000.00
9	CP. 2423 Benavides Balanza Luis Guillermo - Liquidacion 728	15,144.82
10	CP. 2424 anulado	-
11	CP. 2425 Magaly Monica Achahui Flores - Subsidio maternidad	790.60
12	CP. 2426 Corporacion Hamlet EIRL	810.00
13	CP. 2427 Arias Flores Guillermo Manuel	708.00
14	CP. 2428 Bordon Ortiz Leisly Cecilia	776.00
15	CP. 2429 Sedapar SA	872.60
16	CP. 2430 Sedapar SA	2,033.50
17	CP. 2431 Sedapar SA	295.90
18	CP. 2432 Sedapar SA	62.90
19	CP. 2433 Sedapar SA	384.40
20	CP. 2434 Seal SA	1,747.40
21	CP. 2435 Legardi Gonzales Julio Antonio - Loc. Servicios	1,000.00
22	CP. 2436 Huaman Yuca Victoria - Loc. Serv.	400.00
23	CP. 2437 Ramirez Flores Carola Mishay - Loc. Serv	1,950.00
24	CP. 2438 Yuca Choque Marilyn Yosi - Loc. Servicios	1,200.00
25	CP. 2439 Grimaldo Jhon Coaquira Flores - devolucion alquiler	5,000.00

6. Gestión de Endeudamiento

6.1 Endeudamiento

N°	Cantidad de Contratos de Préstamos	Monto del préstamo asignado a la entidad	Monto Total desembolsado en Moneda Nacional
1			

Ver Anexo 6.1. Endeudamiento

Comentario. - En caso de no ser aplicable el presente anexo, consignar lo siguiente:

Justificación de N/A del Anexo (*)	Sustento (**)
No aplica, porque la institución no tiene ningún préstamo financiero con ninguna entidad bancaria	

7. Gestión Logística

7.1 Procedimientos de Selección



“SOCIEDAD DE BENEFICENCIA AREQUIPA”

Nº	Código Convocatoria PAC	Tipo de Procedimiento de Selección ¹	Nº procedimiento de selección	Objeto Contractual ²	Objetivo de la Contratación (Descripción del procedimiento de selección)	Número de Certificación Presupuestal	Valor Referencial / Valor Estimado S/	Fecha de Convocatoria	Fecha de Adjudicación (Buena Pro Pevleta)	Monto en soles
1	0	AS	1	SERVICIO	SERVICIO DE INTERNET, CENTRAL TELEFONICA Y SEGURIDAD EN LA NUBE DE LA SOCIEDAD DE BENEFICENCIA DE AREQUIPA 2022 - SEGUNDA CONVOCATORIA	291-2022	54,280.00	04/03/2022	16/03/2022	S/ 54,280.00
2	0	AS	2	BIEN	ADQUISICION DE CARNES BLANCAS PARA LA DIRECCION DE SERVICIOS ALIMENTARIOS DE LA SOCIEDAD DE BENEFICENCIA DE AREQUIPA 2022	337-2022	174,915.00	18/03/2022	30/03/2022	S/ 159,989.00
3	0	AS	3	BIEN	ADQUISICION DE CARNES ROJAS PARA LA DIRECCION DE SERVICIOS ALIMENTARIOS DE LA SOCIEDAD DE BENEFICENCIA DE AREQUIPA 2022	330-2022	217,597.50	18/03/2022	30/03/2022	S/ 201,600.00
4	0	AS	4	BIEN	ADQUISICION DE VIVERES	328,327,329-2022	321,648.00	18/03/2022	30/03/2022	S/ 298,855.30
5	0	AS	5	BIEN	ADQUISICION DE VIVERES	328-2022	222,715.00	18/03/2022	30/03/2022	S/ 211,934.60
6	0	AS	6	BIEN	PARA LA DIRECCION DE	333-2022	44,100.00	18/03/2022	30/03/2022	S/ 40,950.00
7	0	AS	7	BIEN	KG Y 10KG PARA LA	666-2022	83,020.00	18/05/2022	30/05/2022	S/ 79,660.00
8	0	LP	1	OBRA	CONTRATACION PARA LA	799-2022	3,317,103.04	08/08/2022	19/08/2022	S/ 3'306,847.25



"SOCIEDAD DE BENEFICENCIA AREQUIPA"

7.2 Contratos

N°	Procedimiento de Selección	Objeto Contractual	Número de Contrato	Objetivo de la Contratación	Fecha de Vigencia Inicial	Fecha de Vigencia Final	Monto Contratado Total S/	RUC del Contratista	Razon Social del Contratista
1	DIRECTO	SERVICIO	3	ADQUISICIÓN DE PUELO DE GALLINA	3/10/2022	3/10/2022	24,120.00	1040038068	DISTRIBUIDORA GINA CAHUANA DIAZ
2	DIRECTO	SERVICIO	4	TECNICO EN ENGENNERIA	14/10/2022	29/10/2022	1,000.00	1000255719	AFANDRY THALIA ALBAGA VALENCIA
3	DIRECTO	SERVICIO	5	LICENCIANTE EN NUTRICION	24/10/2022	24/10/2022	4,350.00	1052506650	CLAUDIA RODRIGUEZ YAYA
4	DIRECTO	SERVICIO	6	VIGILANTE TURNO NOCHE	10/2/2022	26/2/2022	1,000.00	1038072559	EMILAS RAMIREZ INTA
5	DIRECTO	SERVICIO	6.1	VIGILANTE TURNO NOCHE	10/2/2022	26/2/2022	2,000.00	1026910566	TOMAS RAMIREZ INTA
6	DIRECTO	SERVICIO	6.2	VIGILANTE TURNO NOCHE	10/2/2022	26/2/2022	1,000.00	1026910568	TOMAS RAMIREZ INTA
7	DIRECTO	SERVICIO	6.3	VIGILANTE TURNO NOCHE	10/2/2022	26/2/2022	3,000.00	2026111530	NOVA CECILIA S.A.C. - JULIO RAMIREZ JULIO
8	DIRECTO	SERVICIO	6.12061	SERVICIO DE INTERNET	10/2/2022	31/12/2022	20,500.00	1039620363	M Y D DISTRIBUCIONES Y REPRESENTACIONES - MAUJI VICTORIA BARRERO SOLARI
9	DIRECTO	SERVICIO	9	ADQUISICION DE PAN	10/2/2022	31/12/2022	3,000.00	2033043265	GRUPO INCO SRL - CARLOS AFREDO TORRES PUMALOCCLA
10	DIRECTO	SERVICIO	11	ALQUILER DE IMPRESORAS	10/2/2022	29/02/2022	1,000.00	1030732611	ROSA MARSA VELAZ RODRIGUEZ DE PALACARA
11	DIRECTO	SERVICIO	13	APOYO LIMPIEZA	10/2/2022	29/02/2022	8,000.00	1045477224	CAROL JOHANNE ROSAS DIAZ
12	DIRECTO	SERVICIO	14	MEDICO PSQUIATRA	10/2/2022	31/12/2022	9,800.00	1038477224	CAROL JOHANNE ROSAS DIAZ
13	DIRECTO	SERVICIO	14.1	MEDICO PSQUIATRA	10/2/2022	31/12/2022	4,500.00	1037198548	MOBELI MARGARITHE HUANCA
14	DIRECTO	SERVICIO	15	PROMOCION PREVENCIÓN Y SERVICIOS DE ATENCIÓN EN LA NO VOLENCIA CONTRA LA M	10/2/2022	29/02/2022	1,200.00	1034727644	MARIELA ISABEL HUARACHI GALVEZ
15	DIRECTO	SERVICIO	16	LABORACION KARDEX	10/2/2022	30/09/2022	2,400.00	1034727644	MARIELA ISABEL HUARACHI GALVEZ
16	DIRECTO	SERVICIO	16.1	LABORACION KARDEX	10/2/2022	30/09/2022	2,400.00	1034727644	MARIELA ISABEL HUARACHI GALVEZ
17	DIRECTO	SERVICIO	17	SUPERVISION Y COORDINACION DE PLAVAS	10/2/2022	29/02/2022	1,200.00	1037198548	NICOLAS FERNANDO GUILLEN PELAEZ
18	DIRECTO	SERVICIO	18	APOYO A ORGANIZAR Y CLASIFICAR BOPA DE DONACIONES	10/2/2022	29/02/2022	1,200.00	1045717930	LUZ MERY GONZALES ZANCA
19	DIRECTO	SERVICIO	18.1	APOYO A ORGANIZAR Y CLASIFICAR BOPA DE DONACIONES	10/2/2022	31/03/2022	1,200.00	1045717930	LUZ MERY GONZALES ZANCA
20	DIRECTO	SERVICIO	19	APOYO ADMINISTRATIVO	10/2/2022	29/02/2022	1,000.00	1030646442	PIERINA SHIPLEY RAMOS RODRIGUEZ
21	DIRECTO	SERVICIO	20	APOYO ADMINISTRATIVO	10/2/2022	29/02/2022	1,000.00	1040335483	KRISTEL GISELLE LOAYZA CRUZ
22	DIRECTO	SERVICIO	20.1	ABOGADO PROFESIONAL	10/2/2022	31/05/2022	5,400.00	1040335483	KRISTEL GISELLE LOAYZA CRUZ
23	DIRECTO	SERVICIO	20.2	ABOGADO PROFESIONAL	10/2/2022	31/05/2022	1,800.00	1040335483	KRISTEL GISELLE LOAYZA CRUZ
24	DIRECTO	SERVICIO	21	ABOGADO PROFESIONAL	10/2/2022	29/02/2022	1,200.00	1038414826	ARLET SONZOCO GARCIA
25	DIRECTO	SERVICIO	22	APOYO ADMINISTRATIVO	10/2/2022	29/02/2022	1,200.00	1047843626	ROSANGELA CACHUA SARATE
26	DIRECTO	SERVICIO	23	APOYO ADMINISTRATIVO	10/2/2022	29/02/2022	1,200.00	1034130362	MARGARET VERONICA LARALES MONTA
27	DIRECTO	SERVICIO	24	PROGRAMA DE REHABILITACION	10/2/2022	29/02/2022	1,200.00	1034130362	JIMY CARLOS USHAYO GOMEZ
28	DIRECTO	SERVICIO	24.1	PROGRAMA DE REHABILITACION	10/2/2022	31/05/2022	3,000.00	1034130362	JIMY CARLOS USHAYO GOMEZ
29	DIRECTO	SERVICIO	24.2	PROGRAMA DE REHABILITACION	10/2/2022	31/05/2022	1,200.00	1034130362	JIMY CARLOS USHAYO GOMEZ
30	DIRECTO	SERVICIO	25	PROGRAMA DE REHABILITACION	10/2/2022	29/02/2022	1,200.00	1034130362	JIMY CARLOS USHAYO GOMEZ
31	DIRECTO	SERVICIO	25.1	APOYO ADMINISTRATIVO	10/2/2022	29/02/2022	1,000.00	1036130004	ROCIO DEL PILAR BARRIOS MEDINA
32	DIRECTO	SERVICIO	25.2	APOYO ADMINISTRATIVO	10/2/2022	29/02/2022	1,000.00	1036130004	ROCIO DEL PILAR BARRIOS MEDINA
33	DIRECTO	SERVICIO	26	CALLA RECADACION INMUEBLES	10/2/2022	31/05/2022	5,400.00	1036130004	ROCIO DEL PILAR BARRIOS MEDINA
34	DIRECTO	SERVICIO	27	PLANIFICAR ASESORAR SUPERVISAR PROYECTOS DE DISEÑO	10/2/2022	31/05/2022	1,200.00	1036130004	ROCIO DEL PILAR BARRIOS MEDINA
35	DIRECTO	SERVICIO	27.1	PLANIFICAR ASESORAR SUPERVISAR PROYECTOS DE DISEÑO	10/2/2022	31/05/2022	1,200.00	1036130004	ROCIO DEL PILAR BARRIOS MEDINA
36	DIRECTO	SERVICIO	28	ACTIVIDADES DE MANTENIMIENTO Y EDUCACION	10/2/2022	29/02/2022	1,200.00	1046470368	MARIA JOVENA FABIO GALLEGOS REYDOSO
37	DIRECTO	SERVICIO	28.1	ACTIVIDADES DE MANTENIMIENTO Y EDUCACION	10/2/2022	29/02/2022	1,800.00	1039130472	PIER YUL SEGADO RODRIGUEZ
38	DIRECTO	SERVICIO	28.2	ACTIVIDADES DE MANTENIMIENTO Y EDUCACION	10/2/2022	31/05/2022	5,400.00	1039130472	PIER YUL SEGADO RODRIGUEZ
39	DIRECTO	SERVICIO	28.3	ACTIVIDADES DE MANTENIMIENTO Y EDUCACION	10/2/2022	31/05/2022	1,200.00	1039130472	PIER YUL SEGADO RODRIGUEZ
40	DIRECTO	SERVICIO	29	ACTIVIDADES DE MANTENIMIENTO Y EDUCACION	10/2/2022	31/05/2022	1,200.00	1039130472	PIER YUL SEGADO RODRIGUEZ
41	DIRECTO	SERVICIO	29	ACTIVIDADES DE MANTENIMIENTO Y EDUCACION	10/2/2022	31/05/2022	1,200.00	1039130472	PIER YUL SEGADO RODRIGUEZ
42	DIRECTO	SERVICIO	29	ACTIVIDADES DE MANTENIMIENTO Y EDUCACION	10/2/2022	31/05/2022	1,200.00	1039130472	PIER YUL SEGADO RODRIGUEZ
43	DIRECTO	SERVICIO	30	ACTIVIDADES DE MANTENIMIENTO Y EDUCACION	10/2/2022	31/05/2022	1,200.00	1039130472	PIER YUL SEGADO RODRIGUEZ
44	DIRECTO	SERVICIO	30	ACTIVIDADES DE MANTENIMIENTO Y EDUCACION	10/2/2022	31/05/2022	1,200.00	1039130472	PIER YUL SEGADO RODRIGUEZ
45	DIRECTO	SERVICIO	31	MEDICO GENERAL	10/2/2022	31/05/2022	4,100.00	1045477224	ALEXANDRA JOSEFIN CHACON DE MORAN
46	DIRECTO	SERVICIO	31.1	MEDICO GENERAL	10/2/2022	31/05/2022	1,200.00	1045477224	ALEXANDRA JOSEFIN CHACON DE MORAN
47	DIRECTO	SERVICIO	32	MEDICO GENERAL	10/2/2022	31/05/2022	1,200.00	1045477224	ALEXANDRA JOSEFIN CHACON DE MORAN
48	DIRECTO	SERVICIO	32.1	MEDICO GENERAL	10/2/2022	31/05/2022	1,200.00	1045477224	ALEXANDRA JOSEFIN CHACON DE MORAN
49	DIRECTO	SERVICIO	32	ESPECIALISTA EN REHABILITACION	10/2/2022	29/02/2022	2,200.00	1030001251	PIPOLO ARTURO VALDEHERRERA CHAVEZ
50	DIRECTO	SERVICIO	33	ASISTENCIA TECNICA - Acreditacion de Refugio HM	10/2/2022	31/05/2022	3,400.00	1039130472	PIPOLO ARTURO VALDEHERRERA CHAVEZ
51	DIRECTO	SERVICIO	33.1	ASISTENCIA TECNICA - Acreditacion de Refugio HM	10/2/2022	31/05/2022	1,800.00	1039130472	PIPOLO ARTURO VALDEHERRERA CHAVEZ



"SOCIEDAD DE BENEFICENCIA AREQUIPA"

51	DIRECTO	SERVICIO	32.2	ASISTENCIA TECNICA - ACREDITACION DE REFUGIO HM	19/02/2022	31/05/2022	1,800.00	1170382075	ROMANA GUTIERREZ PACHECO
52	DIRECTO	SERVICIO	34	VIGILANCIA CEMENTERO	10/02/2022	31/05/2022	3,000.00	103502884	EDUARDO JOSE HANCCO MINA
53	DIRECTO	SERVICIO	35	ASISTENCIA ADMINISTRATIVA	10/02/2022	31/05/2022	4,500.00	1038472726	CHRISTIAN HUANICO MINA LOPEZ
54	DIRECTO	SERVICIO	36	APOYO ADMINISTRATIVO	10/02/2022	31/05/2022	3,000.00	1078941098	JAILET SONCOCO GARCIA
55	DIRECTO	SERVICIO	37	APOYO EN CONTROL PRESUPUESTARIO	10/02/2022	31/05/2022	3,000.00	1478842556	POSSANGELA CAPUÑA SARATE
56	DIRECTO	SERVICIO	37.1	APOYO EN CONTROL PRESUPUESTARIO	10/02/2022	31/05/2022	1,200.00	1478842556	ROSANGELA CAPUÑA SARATE
57	DIRECTO	SERVICIO	38	RECAUDACION CAJA	10/02/2022	31/05/2022	3,000.00	104670288	MARIA XIMENA FASOLA GALLEGOS BEJARDO
58	DIRECTO	SERVICIO	38	APOYO ADMINISTRATIVO	10/02/2022	31/05/2022	1,000.00	1033664662	PERINA SHIPLEY RAMOS RODRIGUEZ
59	DIRECTO	SERVICIO	40	ESPECIALISTA EN REHABILITACION	10/02/2022	31/05/2022	4,500.00	1713118684	JULIO CESAR RIVERA VELA
60	DIRECTO	SERVICIO	41	ESPECIALISTA EN REHABILITACION	10/02/2022	31/05/2022	1,500.00	1713118684	JULIO CESAR RIVERA VELA
61	DIRECTO	SERVICIO	42	APOYO EN MANTENIMIENTO	30/02/2022	31/05/2022	3,022.58	1026419626	MARGARET VERONICA CANALES NOTIA
62	DIRECTO	SERVICIO	43	APOYO EN MANTENIMIENTO	30/02/2022	31/05/2022	2,322.58	1026419626	GUILLELMO LEONARDO TORRES GUTIERREZ
63	DIRECTO	SERVICIO	43.1	APOYO EN MANTENIMIENTO	30/02/2022	31/05/2022	3,000.00	1026419626	GUILLELMO LEONARDO TORRES GUTIERREZ
64	DIRECTO	SERVICIO	44	APOYO EN MANTENIMIENTO	30/02/2022	31/05/2022	3,322.58	1026419626	JULIO SANTAGO FERNANDEZ GOMEZ
65	DIRECTO	SERVICIO	44.1	APOYO EN MANTENIMIENTO	10/02/2022	31/05/2022	3,000.00	1026419626	JULIO SANTAGO FERNANDEZ GOMEZ
66	DIRECTO	SERVICIO	45	SUPERACION DE OBRA VELADORO DON BOSCO	10/02/2022	31/05/2022	32,500.00	1044849019	FLORENTINO EMIS ATENCION YUCRA
67	DIRECTO	SERVICIO	46	APOYO ADMINISTRATIVO	10/02/2022	31/05/2022	1,041.94	1054170932	SOFIA JHOAN BERNAL FELDAZA
68	DIRECTO	SERVICIO	47	APOYO ADMINISTRATIVO	20/02/2022	31/05/2022	2,060.00	1407839121	MARIA ANTONIETA VIVEROS ABRAMOWITZ
69	DIRECTO	SERVICIO	47.1	APOYO ADMINISTRATIVO	10/02/2022	31/05/2022	1,999.23	1407839121	MARIA ANTONIETA VIVEROS ABRAMOWITZ
70	DIRECTO	SERVICIO	47.2	APOYO ADMINISTRATIVO	10/02/2022	31/05/2022	1,999.23	1407839121	MARIA ANTONIETA VIVEROS ABRAMOWITZ
71	DIRECTO	SERVICIO	48	TECNICO EMPERLETA	24/02/2022	31/05/2022	1,000.00	1026232371	YENING NATIVIDAD MEDINA NUÑEZ
72	DIRECTO	SERVICIO	48.1	TECNICO EMPERLETA	24/02/2022	31/05/2022	1,000.00	1026232371	YENING NATIVIDAD MEDINA NUÑEZ
73	DIRECTO	SERVICIO	49	MEJORA PSICUATRIA	10/02/2022	31/05/2022	11,200.00	1433300503	MARIA ALEJANDRA GONZALEZ ARENAS
74	DIRECTO	SERVICIO	49.1	MEJORA PSICUATRIA	10/02/2022	31/05/2022	11,200.00	1433300503	MARIA ALEJANDRA GONZALEZ ARENAS
75	DIRECTO	SERVICIO	50	ELABORACION DE EXPEDIENTE TECNICO CONSTRUCCION DE NICHOS AREA BOH	10/02/2022	31/05/2022	1,000.00	2045871408	ANITA ERL SHEJMI DEL CASTILLO CHUMATA
76	DIRECTO	SERVICIO	51	CIUDADORA PARA NIÑOS	04/02/2022	31/05/2022	1,000.00	1430845413	NANCY QUISEP PARELLO
77	DIRECTO	SERVICIO	51.1	CIUDADORA PARA NIÑOS	10/02/2022	31/05/2022	1,200.00	1430845413	NANCY QUISEP PARELLO
78	DIRECTO	SERVICIO	51.2	CIUDADORA PARA NIÑOS	10/02/2022	31/05/2022	1,200.00	1430845413	NANCY QUISEP PARELLO
79	DIRECTO	SERVICIO	53	JARDINERO	20/04/2022	31/05/2022	3,000.00	1026232371	MARCO ABRAMOWITZ QUISEP
80	DIRECTO	SERVICIO	54	APOYO ADMINISTRATIVO	20/04/2022	31/05/2022	2,400.00	1045193661	SUSAN COPABA OTAZU
81	DIRECTO	SERVICIO	55	BUSSCA DE BECAS EDUCATIVAS	10/02/2022	31/05/2022	1,000.00	1072232667	GABRIELA NIÑAGROS GAMIA CENTENO
82	DIRECTO	SERVICIO	56	BUSSCA DE BECAS EDUCATIVAS	10/02/2022	31/05/2022	1,000.00	1072232667	GABRIELA NIÑAGROS GAMIA CENTENO
83	DIRECTO	SERVICIO	56.1	PROMOCION PREVENCIÓN Y SEMBROZACIONE LA NO VIOLENCIA CONTRA LA M	10/02/2022	31/05/2022	1,500.00	1072232667	ROBELI MARYCROUZ AYME
84	DIRECTO	SERVICIO	57	ELABORACION DE KARDEX	10/02/2022	31/05/2022	1,500.00	1072232667	ROBELI MARYCROUZ AYME
85	DIRECTO	SERVICIO	58	APOYO A ORGANIZAS Y CLASIFICAR ROPA DE DONACIONES	10/02/2022	31/05/2022	1,200.00	1072232667	MARIELA ISABEL HUARACHI GALVEZ
86	DIRECTO	SERVICIO	59	APOYO A ORGANIZAS Y CLASIFICAR ROPA DE DONACIONES	10/02/2022	31/05/2022	1,200.00	1072232667	MARIELA ISABEL HUARACHI GALVEZ
87	DIRECTO	SERVICIO	59.1	TECNICO EN ETIQUETADO Y VERIFICACION DE BIENES	10/02/2022	31/05/2022	1,200.00	1430707890	LIZMERY GONZALEZ ZANCA
88	DIRECTO	SERVICIO	59	TECNICO EN ETIQUETADO Y VERIFICACION DE BIENES	10/02/2022	31/05/2022	1,200.00	1430707890	LIZMERY GONZALEZ ZANCA
89	DIRECTO	SERVICIO	60	CHOFER	20/02/2022	31/05/2022	1,800.00	1071661327	VANESSA ISABEL ARIAS HUARACUNI
90	DIRECTO	SERVICIO	60	CHOFER	20/02/2022	31/05/2022	1,800.00	1071661327	VANESSA ISABEL ARIAS HUARACUNI
91	DIRECTO	SERVICIO	61	MOBILANTE	4/05/2022	31/05/2022	1,500.00	1026232371	ARIALDO CARROIN CHURINA
92	DIRECTO	SERVICIO	62	TECNICO EN ETIQUETADO Y VERIFICACION DE BIENES	14/05/2022	31/05/2022	1,500.00	1071232432	JUAN ISMAEL ARIAS BERRO
93	DIRECTO	SERVICIO	64	CHOFER	14/05/2022	31/05/2022	1,500.00	1042089632	AGUILINA LOURDES QUISEP RAYME
94	DIRECTO	SERVICIO	65	VIGILANCIA CEMENTERO	10/02/2022	31/05/2022	1,900.00	1072519285	SABARA YULENY PARI VALENCIA
95	DIRECTO	SERVICIO	66	MOBILANTE	10/02/2022	31/05/2022	1,700.23	1026140335	MARIELA GARCIA ESTRADA
96	DIRECTO	SERVICIO	67	TECNICO EN ETIQUETADO Y VERIFICACION DE BIENES	10/02/2022	31/05/2022	1,000.00	1071661327	EDUARDO JOSE HANCCO MINA
97	DIRECTO	SERVICIO	68	VIGILANCIA CEMENTERO	10/02/2022	31/05/2022	1,000.00	1071661327	PERINA SHIPLEY RAMOS RODRIGUEZ
98	DIRECTO	SERVICIO	69	APOYO ADMINISTRATIVO	10/02/2022	31/05/2022	1,000.00	1071661327	ZAHIR MELANY ROCQUE CORRALO
99	DIRECTO	SERVICIO	70	SUPERACION Y COORDINACION DE PLAYAS	10/02/2022	31/05/2022	2,400.00	1026232371	LUIS CRISTIANO RIVERA ALVAREZ
100	DIRECTO	SERVICIO	72	RECAUDACION CAJA	10/02/2022	31/05/2022	1,200.00	1026232371	PENING NATIVIDAD MEDINA NUÑEZ
				RECAUDACION CAJA	10/02/2022	31/05/2022	1,200.00	104670288	MARIA XIMENA FASOLA GALLEGOS BEJARDO
				CIUDADORA PARA NIÑOS	10/02/2022	31/05/2022	1,200.00	1026232371	YRENE ANYOLIPA PAREJA



"SOCIEDAD DE BENEFICENCIA AREQUIPA"

101	DIRECTO	SERVICIO	74	ELABORACION KARDEX	3/05/2022	30/05/2022	1,120.00	1031126603	MON ALFREDO HUARACHI GANZEL
102	DIRECTO	SERVICIO	35	APOYO TESORERIA	3/06/2022	30/06/2022	1,120.00	1074130802	MARISAFIET VENTURINA CANALES MOTA
103	DIRECTO	SERVICIO	34	TECNICO ENFERMERA	06/07/2022	30/06/2022	800.00	1047126887	JESSICA ELENA VEGA TACO
104	DIRECTO	SERVICIO	77	ASISTENCIA TECNICA -ACREDITACION DE REFUGIO RH	1/02/2022	30/06/2022	1,800.00	1030333075	ROXANNA GUITEPPEZ PACHECO
105	DIRECTO	SERVICIO	78	ACTIVIDADES DE MARKETING Y EDICION	1/02/2022	30/06/2022	1,800.00	1020206381	ALEXANDRA JOSEFIN CHACON DE MORAN
106	DIRECTO	SERVICIO	79	PLANIFICAR ASESORAR SUPERVISAR PROYECTOS DE DISEÑO	01/03/2022	30/06/2022	1,800.00	1020138412	PE EN YUL BEGADO RODRIGUEZ
107	DIRECTO	SERVICIO	80	APOYO ADMINISTRATIVO	01/03/2022	1/07/2022	1,700.00	1047029124	MARIA ANTONIETA VIVEROS AGRAMONTE
108	DIRECTO	SERVICIO	81	APOYO EN REHABILITACION	03/03/2022	31/03/2022	1,000.00	1070048710	ALVARO CARLOS USUAYO GOMEZ
109	DIRECTO	SERVICIO	82	ELABORACION Y COORDINACION DE ACTIVIDADES ESTRATEGICAS	03/03/2022	30/03/2022	3,000.00	1045202659	FRANCO YAMAR FABRO LOZADA
110	DIRECTO	SERVICIO	83	CHOFER	04/03/2022	30/03/2022	1,000.00	1043846644	ERICK ALESSANDRO RODRIGUEZ GAMBORO
111	DIRECTO	SERVICIO	84	SUPERVISION Y COORDINACION DE PLANTAS	04/03/2022	30/03/2022	1,000.00	1046816647	SONIA YASMINA MORA CRUZ
112	DIRECTO	SERVICIO	85	APOYO ADMINISTRATIVO	10/07/2022	11/06/2022	1,100.00	1036530404	ROCIO DEL PILAR INEDINA BARRIOS
113	DIRECTO	SERVICIO	86	SUPERVISION Y COORDINACION DE PLANTAS	1/08/2022	31/08/2022	3,000.00	1046943186	MARIA XIMENA FABRICA GALLEGOS REYNOSO
114	DIRECTO	SERVICIO	87	PLANIFICAR ASESORAR SUPERVISAR PROYECTOS DE DISEÑO	1/08/2022	31/08/2022	5,400.00	1025126172	PETER YUL BEGADO RODRIGUEZ
115	DIRECTO	SERVICIO	88	MEDICO PSICUATRA	1/08/2022	30/08/2022	18,800.00	1043830010	MARIA ALEXANDRA GONZALEZ ARENAS
116	DIRECTO	SERVICIO	89	APOYO EN REHABILITACION	3/09/2022	31/09/2022	1,100.00	1070406879	JUAN CARLOS USUAYO GOMEZ
117	DIRECTO	SERVICIO	90	MEDICO PEDIATRA	3/09/2022	31/09/2022	11,500.00	1046203063	JOSE MARQUEL SALAS MEDICINA
118	DIRECTO	SERVICIO	91	MEDICO ADMINISTRATIVO	4/09/2022	3/05/2022	1,700.00	1047019121	MARIA ANTONIETA VIVEROS AGRAMONTE
119	DIRECTO	SERVICIO	92	APOYO EN MANTENIMIENTO	1/08/2022	31/08/2022	3,800.00	1026544650	ALVARO SANTIBAGO FERNANDEZ GOMEZ
120	DIRECTO	SERVICIO	93	PROMOCION PREVENICION Y REMEDIACION DE LA VIOLENCIA CONTRA LA MUJER	1/08/2022	30/08/2022	3,800.00	1026544650	GUILLELMO LEONARDO TORRES GUTIERREZ
121	DIRECTO	SERVICIO	94	AGTIVIDADES DE MARKETING Y EDICION	1/08/2022	30/08/2022	3,800.00	1072926848	ROBERTI MARYCIELA ANNE HUANCA
122	DIRECTO	SERVICIO	95	VIGILANTE TURNO NOCHE	1/08/2022	30/08/2022	3,000.00	1072926848	ROBERTI MARYCIELA ANNE HUANCA
123	DIRECTO	SERVICIO	96	SERVICIOS DE SUPERVISOR DE OBRA DE MICHOS VIRESEN DE LA CANDELARIA VE	1/09/2022	31/09/2022	3,000.00	1500206181	ALEXANDRA JOSEFIN CHACON DE MORAN
124	DIRECTO	SERVICIO	97	SERVICIOS DE SUPERVISOR DE OBRA DE MICHOS VIRESEN DE LA CANDELARIA VE	1/09/2022	31/09/2022	3,000.00	1500206181	ALEXANDRA JOSEFIN CHACON DE MORAN
125	DIRECTO	SERVICIO	98	ELABORACION Y EJECUCION DEL PLAN DE TRABAJO DE LA BENEFICENCIA	20/04/2022	30/04/2022	82,300.00	1046026679	FLORENTINO ELVIS ATENCION YUCRA
126	DIRECTO	SERVICIO	99	GUARDIAN Y LIMPIEZA - EDIFICIO RUFFINO -LIMA	1/09/2022	30/09/2022	2,850.00	1038427226	CHRISTIAN MAURICIO BENA LOPEZ
127	DIRECTO	SERVICIO	100	ALQUILER DE IMPRESORAS	1/09/2022	30/09/2022	2,800.00	1032018668	PAULLA RITON CERSON LUJANCAVA
128	DIRECTO	SERVICIO	101	APOYO ADMINISTRATIVO	1/09/2022	31/09/2022	4,800.00	2052894395	GRUPO MCG SRL CARLOS AFRADO TORRES PUMALLOLLA
129	DIRECTO	SERVICIO	102	APOYO ADMINISTRATIVO	1/09/2022	31/09/2022	4,800.00	2052894395	GRUPO MCG SRL CARLOS AFRADO TORRES PUMALLOLLA
130	DIRECTO	SERVICIO	103	APOYO EN REHABILITACION	1/10/2022	31/10/2022	3,300.00	1046212073	ISABEL JANET HED TICONA
131	DIRECTO	SERVICIO	104	APOYO EN REHABILITACION	1/10/2022	31/10/2022	3,300.00	1046212073	ISABEL JANET HED TICONA
132	DIRECTO	SERVICIO	105	MEDICO PSICUATRA	1/11/2022	31/11/2022	3,400.00	1039480070	ALVARO CARLOS USUAYO GOMEZ
133	DIRECTO	SERVICIO	106	SUPERVISION Y COORDINACION DE PLANTAS	1/11/2022	15/10/2022	3,400.00	1047191721	MARIA ANTONIETA VIVEROS AGRAMONTE
134	DIRECTO	SERVICIO	107	PLANIFICAR Y ASESORAR DISEÑO GRAFICO	21/11/2022	31/12/2022	57,13,200.00	1040300819	MARIA ALEXANDRA GONZALEZ ARENAS
135	DIRECTO	SERVICIO	108	TRABAJADORA SOCIAL	21/11/2022	30/11/2022	57,1,200.00	1046548186	MARIA XIMENA FABRICA GALLEGOS REYNOSO
136	DIRECTO	SERVICIO	109	MEDICO PSICUATRA	21/11/2022	31/12/2022	57,3,800.00	1026133012	PETER YUL BEGADO RODRIGUEZ
137	DIRECTO	SERVICIO	110	APOYO PROC REHABILITACION	21/11/2022	31/12/2022	57,3,800.00	107103497	CAROLA MISHAY BARRIEZ FLORES
138	DIRECTO	SERVICIO	111	MARKETING SOCIAL Y DIGITAL	21/11/2022	31/12/2022	57,12,950.00	1042320406	JOSE MARQUEL SALAS MEDICINA
139	DIRECTO	SERVICIO	112	VIGILANCIA HOTEL PRENDEANTE	4/11/2022	31/12/2022	57,2,280.00	1075471388	MARILYN YOSI YUCA CHOQUE
140	DIRECTO	SERVICIO	113	APOYO ADMINISTRATIVO	16/11/2022	31/12/2022	57,2,800.00	1500206181	ALEXANDRA JOSEFIN CHACON DE MORAN
141	DIRECTO	SERVICIO	114	PROFESIONAL EN ENFERMERIA	16/11/2022	31/12/2022	57,1,635.00	1026544650	ALVARO CARLOS USUAYO GOMEZ
142	DIRECTO	SERVICIO	115	CONTROL PREVEN Y TUBIFICACION	21/12/2022	31/12/2022	57,1,800.00	107103497	JESSICA NOELIA APAZA LUNA
143	DIRECTO	SERVICIO	116	TRABAJADORA SOCIAL	15/12/2022	31/12/2022	57,1,500.00	1037156644	WISSEL YERY BERGOS MAMANI
144	DIRECTO	SERVICIO	117	MANTENIMIENTO CAR BUEN JESUS	15/12/2022	31/12/2022	57,1,635.00	1026544650	LUCILA FRISANCHO AGUIRRE
145	DIRECTO	SERVICIO	118	APOYO EN ACTIVIDADES DIVERSAS DE CAMPO	21/12/2022	31/12/2022	57,1,635.00	1026544650	EMERALDA VILLAMUEVA RONTOVA
146	DIRECTO	SERVICIO	119	APOYO EN ACTIVIDADES DIVERSAS DE CAMPO	21/12/2022	31/12/2022	57,1,635.00	1026544650	EMERALDA VILLAMUEVA RONTOVA
147	DIRECTO	SERVICIO	120	APOYO EN ACTIVIDADES DIVERSAS DE CAMPO	21/12/2022	31/12/2022	57,1,635.00	1026544650	EMERALDA VILLAMUEVA RONTOVA
148	DIRECTO	SERVICIO	121	APOYO EN ACTIVIDADES DIVERSAS DE CAMPO	21/12/2022	31/12/2022	57,1,635.00	1026544650	EMERALDA VILLAMUEVA RONTOVA
149	DIRECTO	SERVICIO	122	APOYO EN ACTIVIDADES DIVERSAS DE CAMPO	21/12/2022	31/12/2022	57,1,635.00	1026544650	EMERALDA VILLAMUEVA RONTOVA
150	DIRECTO	SERVICIO	123	APOYO EN ACTIVIDADES DIVERSAS DE CAMPO	21/12/2022	31/12/2022	57,1,635.00	1026544650	EMERALDA VILLAMUEVA RONTOVA



"SOCIEDAD DE BENEFICENCIA AREQUIPA"

151	DIRECTO	SERVICIO	7	10/09/2022	31/01/2022	950.00	1014802837	CUCHO HUMAYANI DESSIRE MARY
152	DIRECTO	SERVICIO	8	01/07/2022	31/01/2022	950.00	1006653811	URRAYO ALVARADO ELIZABETH
153	DIRECTO	SERVICIO	9	10/02/2022	31/01/2022	950.00	9458798358	BEDOYA SAAZ JENNIFER MARETA
154	DIRECTO	SERVICIO	10	10/02/2022	31/01/2022	950.00	1048169471	NOYA CHAZ SONGA YASHINA
155	DIRECTO	SERVICIO	11	10/02/2022	31/01/2022	950.00	1000028283	BOJAS CARRAZZ ROBERT GONZALO
156	DIRECTO	SERVICIO	12	01/02/2022	31/01/2022	950.00	1070061951	BERNAL CUBOS JENIFER NUNIA
157	DIRECTO	SERVICIO	13	01/02/2022	31/01/2022	950.00	1045484068	ARENAS MAMANI JOSE NIDUEL
158	DIRECTO	SERVICIO	14	01/02/2022	31/01/2022	950.00	1072830729	GARCIA CHALCO MACARENA JAHARA
159	DIRECTO	SERVICIO	15	10/02/2022	31/01/2022	950.00	1035861062	NOYA CRUZ MARSA ELENA
160	DIRECTO	SERVICIO	16	01/02/2022	31/01/2022	950.00	1030002070	LOPEZ VA LUIGI DEL PIENO
161	DIRECTO	SERVICIO	17	01/02/2022	31/01/2022	950.00	1073021358	OSUPE UMAUWA KAREN FIORELA
162	DIRECTO	SERVICIO	18	01/02/2022	31/01/2022	950.00	1045841036	ARMUTA NGA LEMY YULISA
163	DIRECTO	SERVICIO	19	10/02/2022	31/01/2022	950.00	1029517026	MINGA PACCO JANETH ROSSEMARY
164	DIRECTO	SERVICIO	20	01/02/2022	31/01/2022	950.00	1028228282	SUMIPRE YUCA HERBELINDA
165	DIRECTO	SERVICIO	21	01/02/2022	31/01/2022	950.00	1070050544	LINDRES GUEVARA GABRIEL OMAR
166	DIRECTO	SERVICIO	22	01/02/2022	31/01/2022	950.00	1013331716	EMPO CHUTA SANDRA GRISENA
167	DIRECTO	SERVICIO	23	01/02/2022	31/01/2022	950.00	1022836642	EN TAYA JULISA NORVA
168	DIRECTO	SERVICIO	24	01/02/2022	31/01/2022	950.00	1071488838	CCARI HUAYANI MARLORY ROSARIO
169	DIRECTO	SERVICIO	25	01/02/2022	31/01/2022	950.00	1074037586	CRUZ GUISPE REMADO JESUS
170	DIRECTO	SERVICIO	26	01/02/2022	31/01/2022	950.00	1042033366	CHUMEN VELAZQUEZ YIBEL FABOLA
171	DIRECTO	SERVICIO	27	01/02/2022	31/01/2022	950.00	1072001879	AGUSTI ALBARRACIN ALEJANDRO GUILLERMO
172	DIRECTO	SERVICIO	28	01/02/2022	31/01/2022	950.00	1026684941	CEDROS ZUMERE RUTH GERARDA
173	DIRECTO	SERVICIO	29	01/02/2022	31/01/2022	950.00	1245728254	MARGAS YUCA ROCIO ROMANA
174	DIRECTO	SERVICIO	30	01/02/2022	31/01/2022	950.00	1036319011	CILIZRAMOS REBECA CATALINA
175	DIRECTO	SERVICIO	31	01/02/2022	31/01/2022	950.00	1075042162	YACURI GOMEZ MARGARET DANYANA
176	DIRECTO	SERVICIO	32	01/02/2022	31/01/2022	950.00	1011708182	MAMANI ULAMODIA MARCELIZ
177	DIRECTO	SERVICIO	33	01/02/2022	31/01/2022	1,240.00	1025843864	FLORES BERDEJO ANDRES JAVIER
178	DIRECTO	SERVICIO	34	01/02/2022	31/01/2022	1,200.00	1560262931	CHACON DE NORA ALEXANDRA JOSELIN
179	DIRECTO	SERVICIO	35	01/02/2022	31/01/2022	1,200.00	048417554	GONZALES ZANCA LUZ MERY
180	DIRECTO	SERVICIO	36	01/02/2022	31/01/2022	1,200.00	1048418186	GALLEGOS RETNOSO NURIA XIMENA FABOLA
181	DIRECTO	SERVICIO	37	01/02/2022	31/01/2022	1,800.00	1074372549	HUASQUE GALVEZ MARELA ISABEL
182	DIRECTO	SERVICIO	38	01/02/2022	31/01/2022	1,800.00	1026703072	BEGADO RODRIGUEZ PETER YUL
183	DIRECTO	SERVICIO	39	01/02/2022	31/01/2022	1,500.00	1072838288	AYME HUASCA ROBELI MARIACRUZ
184	DIRECTO	SERVICIO	40	01/02/2022	31/01/2022	950.00	048332822	UMAHUA MUJALBA GLAYA
185	DIRECTO	SERVICIO	41	01/02/2022	31/01/2022	1,200.00	1072140022	CRUALES NOTIA MARGARET VERONICA
186	DIRECTO	SERVICIO	42	01/02/2022	31/01/2022	1,800.00	1070192075	GUERRER PACHECO ROYANNA
187	DIRECTO	SERVICIO	43	01/02/2022	31/01/2022	1,200.00	1047848256	CCANUA SARAYE ROSANGELA
188	DIRECTO	SERVICIO	44	01/02/2022	31/01/2022	1,500.00	1045846226	CHAMORRO DOMINGUEZ SARA AMELIA
189	DIRECTO	SERVICIO	45	01/02/2022	31/01/2022	1,800.00	1043034463	LOAYZA CRUZ FRIETEL GISELLE
190	DIRECTO	SERVICIO	46	01/02/2022	31/01/2022	950.00	1046417224	ROJAS DINA CARIL JOHNNIE
191	DIRECTO	SERVICIO	47	01/02/2022	31/01/2022	1,500.00	1068512871	HUAYAN YUCHA VICTORIA
192	DIRECTO	SERVICIO	48	01/02/2022	31/01/2022	1,500.00	1026462560	CARPO DIEGA MANUEL JESUS
193	DIRECTO	SERVICIO	49	01/02/2022	31/01/2022	1,200.00	1072484807	VELASQUEZ EDUARDO MARLA LOURDES
194	DIRECTO	SERVICIO	50	01/02/2022	31/01/2022	1,200.00	107002884	GUILLEN BELAZZACOLAS FERNANDO
195	DIRECTO	SERVICIO	51	01/02/2022	31/01/2022	1,200.00	1070031849	CALLA MONTANA ALEXANDER JESUS
196	DIRECTO	SERVICIO	52	01/02/2022	31/01/2022	3,000.00	1030000034	VALDEBRAVA ORAZVEZ HIPOLITO ARTURO
197	DIRECTO	SERVICIO	53	01/02/2022	31/01/2022	1,200.00	1074817341	PACHECO AMBANI ANA LUCIA
198	DIRECTO	SERVICIO	54	01/02/2022	31/01/2022	4,000.00	2040484070	CONFILIA WUA IBERNANCIO S R L
199	DIRECTO	SERVICIO	55	01/02/2022	31/01/2022	411.87	3019194071	BEDOYA SAAZ SHEWYA REGARIZ
200	DIRECTO	SERVICIO	56	01/02/2022	31/01/2022			



"SOCIEDAD DE BENEFICENCIA AREQUIPA"

201	DIRECTO	SERVICIO	47	SUPERVISION Y COORDINACION DE PLUVAS Y ZONAS DE PARQUEO	14/01/2022	31/01/2022	520.00	0462222303	HUARSAYA JOVE MARILY PAMELA
202	DIRECTO	SERVICIO	71	APoyo ADMINISTRATIVO	21/01/2022	31/01/2022	500.71	1006310064	SABIOS MEDINA ROCIO DEL PILAR
203	DIRECTO	SERVICIO	77	APoyo EN ACTIVIDADES DIVERSAS DE CAMPO	11/02/2022	28/02/2022	550.06	1073356278	AGUSTI ALBARRACIN ARIADNA GISELLE
204	DIRECTO	SERVICIO	78	APoyo EN ACTIVIDADES DIVERSAS DE CAMPO	11/02/2022	28/02/2022	550.06	1040100391	LIMAROPA INDISKA LIDIA
205	DIRECTO	SERVICIO	80	APoyo EN ACTIVIDADES DIVERSAS DE CAMPO	10/02/2022	26/02/2022	550.00	10732713756	QUI SFE LIMATPPA KAREN FIORELA
206	DIRECTO	SERVICIO	81	APoyo EN ACTIVIDADES DIVERSAS DE CAMPO	10/02/2022	26/02/2022	550.00	1048105617	MOYA CRUZ COMA YASMINA
207	DIRECTO	SERVICIO	82	APoyo EN ACTIVIDADES DIVERSAS DE CAMPO	11/02/2022	28/02/2022	550.06	10330318000	RAMOS PEREDO GARMEN DANA
208	DIRECTO	SERVICIO	83	APoyo EN ACTIVIDADES DIVERSAS DE CAMPO	11/02/2022	28/02/2022	550.00	10706617691	BERNAL COBOS JENIFER IULIANA
209	DIRECTO	SERVICIO	84	APoyo EN ACTIVIDADES DIVERSAS DE CAMPO	11/02/2022	28/02/2022	550.00	10442308951	DIENNAS MELCHIONES CIENCIA
210	DIRECTO	SERVICIO	85	APoyo EN ACTIVIDADES DIVERSAS DE CAMPO	11/02/2022	28/02/2022	550.00	10712725096	RAMOS DIAZ LEONOR HERMAN
211	DIRECTO	SERVICIO	86	APoyo EN ACTIVIDADES DIVERSAS DE CAMPO	11/02/2022	28/02/2022	550.06	1022858942	TINIVIA HUSA YORMA
212	DIRECTO	SERVICIO	87	APoyo EN ACTIVIDADES DIVERSAS DE CAMPO	11/02/2022	28/02/2022	550.06	10725082705	GARCIA CHALCO MACARENA JAHARA
213	DIRECTO	SERVICIO	88	APoyo EN ACTIVIDADES DIVERSAS DE CAMPO	11/02/2022	28/02/2022	550.00	1041130752	MAJANI LUMARICA MARILUZ
214	DIRECTO	SERVICIO	89	APoyo EN ACTIVIDADES DIVERSAS DE CAMPO	11/02/2022	28/02/2022	550.00	1042511752	AMAYATA NOLA LENY YOLISA
215	DIRECTO	SERVICIO	90	APoyo EN ACTIVIDADES DIVERSAS DE CAMPO	11/02/2022	28/02/2022	550.00	1070257982	PIVERA ALVAREZ LUIS GUSTAVO
216	DIRECTO	SERVICIO	91	APoyo EN ACTIVIDADES DIVERSAS DE CAMPO	11/02/2022	28/02/2022	550.00	1075640182	HACUR GOMEZ MARGARET DAYANA
217	DIRECTO	SERVICIO	92	APoyo EN ACTIVIDADES DIVERSAS DE CAMPO	11/02/2022	28/02/2022	550.00	10702018959	AGUSTI ALBARRACIN ALEJANDRO GUILLESUO
218	DIRECTO	SERVICIO	93	APoyo EN ACTIVIDADES DIVERSAS DE CAMPO	11/02/2022	28/02/2022	550.00	1041303356	LUPO CHUITA SANDRA GRISELA
219	DIRECTO	SERVICIO	94	APoyo EN ACTIVIDADES DIVERSAS DE CAMPO	11/02/2022	28/02/2022	550.00	10710257596	CRUZ GUISEP MENAID JESUS
220	DIRECTO	SERVICIO	95	APoyo EN ACTIVIDADES DIVERSAS DE CAMPO	11/02/2022	28/02/2022	550.00	1048704351	BEOVYA SALAS YESSICA TREVYLY
221	DIRECTO	SERVICIO	96	APoyo EN ACTIVIDADES DIVERSAS DE CAMPO	11/02/2022	28/02/2022	550.00	1048177232	MOYA CRUZ MARA ELENA
222	DIRECTO	SERVICIO	97	APoyo EN ACTIVIDADES DIVERSAS DE CAMPO	11/02/2022	28/02/2022	550.00	1042033206	SHAMBI VELASQUEZ YSABEL FABOLA
223	DIRECTO	SERVICIO	98	APoyo EN ACTIVIDADES DIVERSAS DE CAMPO	11/02/2022	28/02/2022	550.00	1070211817	HUANCHO MOLDO GITHA MILAGROS
224	DIRECTO	SERVICIO	99	APoyo EN ACTIVIDADES DIVERSAS DE CAMPO	11/02/2022	28/02/2022	550.00	1048011341	JUSMAYO ALVARADO ELIZABETH
225	DIRECTO	SERVICIO	100	APoyo EN ACTIVIDADES DIVERSAS DE CAMPO	11/02/2022	28/02/2022	550.00	1026954611	COBOS ZAMERE RUTH GERARDA
226	DIRECTO	SERVICIO	101	APoyo EN ACTIVIDADES DIVERSAS DE CAMPO	11/02/2022	28/02/2022	550.00	10714862537	CUCHO HUAMANI BESSIRE MARY
227	DIRECTO	SERVICIO	102	APoyo EN ACTIVIDADES DIVERSAS DE CAMPO	11/02/2022	28/02/2022	550.00	1045125554	MARGAS YUCRA ROCIO ROMANA
228	DIRECTO	SERVICIO	103	APoyo EN ACTIVIDADES DIVERSAS DE CAMPO	11/02/2022	28/02/2022	550.00	1046703511	BEOVYA SALAS DANIELA DAYANA
229	DIRECTO	SERVICIO	104	APoyo EN ACTIVIDADES DIVERSAS DE CAMPO	11/02/2022	28/02/2022	550.00	1025024061	HUAMANI CHALLA DE COCORA DORISWILA ELISA
230	DIRECTO	SERVICIO	105	APoyo EN ACTIVIDADES DIVERSAS DE CAMPO	11/02/2022	28/02/2022	550.00	1038232972	CRUZ RAMOS REBECA CAULINDA
231	DIRECTO	SERVICIO	106	APoyo EN ACTIVIDADES DIVERSAS DE CAMPO	11/02/2022	28/02/2022	550.00	1029422572	HUMPRE VILCA HERMEINDA
232	DIRECTO	SERVICIO	107	APoyo EN ACTIVIDADES DIVERSAS DE CAMPO	11/02/2022	28/02/2022	550.00	1045011958	HUACANI LUNA DANIELA
233	DIRECTO	SERVICIO	108	APoyo EN ACTIVIDADES DIVERSAS DE CAMPO	11/02/2022	28/02/2022	550.00	1070116471	BEOVYA SALAS SHEYLA BEATRIZ
234	DIRECTO	SERVICIO	109	APoyo EN ACTIVIDADES DIVERSAS DE CAMPO	11/02/2022	28/02/2022	550.00	1036257705	MIRIGA PACCO JANIE IN ROSSEMARY
235	DIRECTO	SERVICIO	110	APoyo EN ACTIVIDADES DIVERSAS DE CAMPO	11/02/2022	28/02/2022	550.00	1085731736	FERNANDEZ CACORA ELMER FREDY
236	DIRECTO	SERVICIO	111	MANUTENCION Y/O REPARACION DE IMPRESORA	4/02/2022	11/02/2022	229.80	0435843259	MEUCOCA VEJZ GARMEN ROSA
237	DIRECTO	SERVICIO	112	ALQUILER DE IMPRESORAS MULTIFUNCIONALES	5/02/2022	4/02/2022	1,200.00	2658418365	SRIPO MCG S R L
238	DIRECTO	SERVICIO	113	CONTRATACION DE BOAT	5/02/2022	10/02/2022	62.56	2020206321	HUPFRE FERRI COMPANIA DE SEGUROS Y REASEGUROS S.A.
239	DIRECTO	SERVICIO	114	CONVERSION Y CUSTODIA DE COMPROMISOS ELECTRONICOS Y ENVIO A OPER	8/02/2022	30/02/2022	1,100.00	2040649170	CONFULX MULTISERVICIOS S R L
240	DIRECTO	SERVICIO	115	MEDICO PSQUIATRA	10/02/2022	25/02/2022	4,180.00	943830610	GONZALEZ ARENAS MARIA ALEJANDRA
241	DIRECTO	SERVICIO	116	RETEM QUE CUBRA LOS DESCANSOS DEL PERSONAL DE VIGILANCIA	9/02/2022	26/02/2022	443.33	10700116478	CALLA MATIANA ALEXANDER JESUS
242	DIRECTO	SERVICIO	117	RETEM QUE CUBRA LOS DESCANSOS DEL PERSONAL DE VIGILANCIA	10/02/2022	26/02/2022	185.33	10485118371	HUAMANI YUCRA VICTORIA
243	DIRECTO	SERVICIO	118	RETEM QUE CUBRA LOS DESCANSOS DEL PERSONAL DE VIGILANCIA	11/02/2022	26/02/2022	185.33	1026611644	FLORES BERGEO ADURDES JAVIER
244	DIRECTO	SERVICIO	119	CHOFER PROFESIONAL	11/02/2022	26/02/2022	726.00	10256420652	CARPO O JEDA MANUEL JESUS
245	DIRECTO	SERVICIO	120	ENFERMERA	10/10/2022	31/01/2022	1,200.00	1042220552	QUI SFE RAYME AZULIMA LOURDES
246	DIRECTO	SERVICIO	121	APoyo ADMINISTRATIVO EN LA OFICINA DE LA GERENCIA DE RECURSOS ECONO	10/02/2022	26/02/2022	275.51	1074100792	BERNAL PEDRAZA SOFIA JHOAN
247	DIRECTO	SERVICIO	122	RECONOCIMIENTO DEUDA VIGILANCIA TURNO NOCHE	11/02/2022	26/02/2022	1,000.00	1038603554	RAMIREZ ENYA TOMAS
248	DIRECTO	SERVICIO	123	RECONOCIMIENTO DEUDA VIGILANCIA TURNO NOCHE	11/02/2022	26/02/2022	3,000.00	1026470711	VALDIVIA DELGADO ERIVQUE MANUEL
249	DIRECTO	SERVICIO	124	RECONOCIMIENTO DEUDA MEDICO GENERAL	9/10/2021	31/12/2021	3,000.00	1026900031	VALDIVIA MARIA CHAVEZ FLORENTINO ARIBURO
250	DIRECTO	SERVICIO	125	RECONOCIMIENTO DEUDA MEDICO PSQUIATRA	01/02/2021	31/12/2021	6,800.00	104330610	GONZALEZ ARENAS MARIA ALEJANDRA



"SOCIEDAD DE BENEFICENCIA AREQUIPA"

251	DIRECTO	SERVICIO	05	SEGURIDAD Y VIGILANCIA	26/03/2022	31/03/2022	10001584073	400.00	LIANOS URRESTI CARLOS EDUARDO
252	DIRECTO	SERVICIO	14	RECONOCIMIENTO DEUDA COORDINADORA DEL TALLER HOGAR DE MARSA	11/03/2021	30/03/2021	1020018231	1,800.00	LPA LIQUE JESUS LEONOR
253	DIRECTO	SERVICIO	15	RECONOCIMIENTO DEUDA OPERARIA DE CONFECCION EN EL TALLER HOGAR DE	11/03/2021	31/03/2021	1035658269	800.00	PIRASES SUMARTE DE QUECAÑO LUIS ALEJANDRO
254	DIRECTO	SERVICIO	17	SEGURIDAD Y VIGILANCIA	29/03/2022	28/03/2022	1071465798	300.00	TORRAY ZURIGA SEBASTIAN WILSON
255	DIRECTO	SERVICIO	08	ASISTENCIA A DIRECCION DE CEMENTERO Y SERVICIOS FAMILIARES	26/03/2022	31/03/2022	1071465842	400.00	POMOS RODRIGUEZ PERSINA SHIRLEY
256	DIRECTO	SERVICIO	10	APOYO EN ACTIVIDADES DIVERSAS DE CAMPO	16/03/2022	31/03/2022	1402153205	500.00	CHAMBI VELASQUEZ YSABEL FABOLA
257	DIRECTO	SERVICIO	11	APOYO EN ACTIVIDADES DIVERSAS DE CAMPO	05/03/2022	31/03/2022	1400483851	500.00	BELOYA SALAS YESSICA TREVCI L
258	DIRECTO	SERVICIO	12	APOYO EN ACTIVIDADES DIVERSAS DE CAMPO	10/03/2022	31/03/2022	1400735417	500.00	MOYA CRUZ SONIA YASMINA
259	DIRECTO	SERVICIO	13	APOYO EN ACTIVIDADES DIVERSAS DE CAMPO	10/03/2022	31/03/2022	1030858411	500.00	POBOS ZUPIRE RUTH GERARDA
260	DIRECTO	SERVICIO	14	APOYO EN ACTIVIDADES DIVERSAS DE CAMPO	10/03/2022	31/03/2022	1438832330	500.00	AYALA PUMA ROSA
261	DIRECTO	SERVICIO	15	APOYO EN ACTIVIDADES DIVERSAS DE CAMPO	05/03/2022	31/03/2022	1020999452	500.00	IMAYNA HUSA NUSMA
262	DIRECTO	SERVICIO	16	APOYO EN ACTIVIDADES DIVERSAS DE CAMPO	10/03/2022	31/03/2022	1041177422	500.00	MOYA CRUZ HIRSA ELENA
263	DIRECTO	SERVICIO	17	APOYO EN ACTIVIDADES DIVERSAS DE CAMPO	10/03/2022	31/03/2022	1000707000	500.00	CHOCQUECANDO EMERQUEZ MARINA FERNANDA
264	DIRECTO	SERVICIO	18	APOYO EN ACTIVIDADES DIVERSAS DE CAMPO	10/03/2022	31/03/2022	1438719193	500.00	SUNYA QUISEP PATRICIA ADELINA
265	DIRECTO	SERVICIO	19	APOYO EN ACTIVIDADES DIVERSAS DE CAMPO	05/03/2022	31/03/2022	1020924108	500.00	LAJUNCA ALVAREZ LUDIAN IRIS
266	DIRECTO	SERVICIO	20	APOYO EN ACTIVIDADES DIVERSAS DE CAMPO	10/03/2022	31/03/2022	1030902861	500.00	BERNAL COBOS JENIFER VANILIA
267	DIRECTO	SERVICIO	21	APOYO EN ACTIVIDADES DIVERSAS DE CAMPO	10/03/2022	31/03/2022	1020428262	500.00	HUIPIRE VILCA HERNANDEZ
268	DIRECTO	SERVICIO	22	APOYO EN ACTIVIDADES DIVERSAS DE CAMPO	10/03/2022	31/03/2022	1040704384	500.00	MAYTA MAMARI FLOR DE MARSA
269	DIRECTO	SERVICIO	23	APOYO EN ACTIVIDADES DIVERSAS DE CAMPO	09/03/2022	31/03/2022	1040704384	500.00	FERNANDEZ CAMARGO ELMER FREDY
270	DIRECTO	SERVICIO	24	APOYO EN ACTIVIDADES DIVERSAS DE CAMPO	09/03/2022	31/03/2022	1040704384	500.00	USUNAYO ALVARADO ELIZABETH
271	DIRECTO	SERVICIO	25	APOYO EN ACTIVIDADES DIVERSAS DE CAMPO	10/03/2022	31/03/2022	1040704384	500.00	CUCHO HUAMANI CESARE HARRY
272	DIRECTO	SERVICIO	26	APOYO EN ACTIVIDADES DIVERSAS DE CAMPO	10/03/2022	31/03/2022	1020834801	500.00	HUAMANI CHALLA DE CCAR DANIELA ELSA
273	DIRECTO	SERVICIO	27	APOYO EN ACTIVIDADES DIVERSAS DE CAMPO	10/03/2022	31/03/2022	1040704384	500.00	BELOYA SALAS DANIELA DANIELA
274	DIRECTO	SERVICIO	28	APOYO EN ACTIVIDADES DIVERSAS DE CAMPO	10/03/2022	31/03/2022	1040704384	500.00	BELOYA SALAS DANIELA DANIELA
275	DIRECTO	SERVICIO	29	APOYO EN ACTIVIDADES DIVERSAS DE CAMPO	10/03/2022	31/03/2022	1040704384	500.00	BELOYA SALAS DANIELA DANIELA
276	DIRECTO	SERVICIO	30	APOYO EN ACTIVIDADES DIVERSAS DE CAMPO	10/03/2022	31/03/2022	1040704384	500.00	BELOYA SALAS DANIELA DANIELA
277	DIRECTO	SERVICIO	31	APOYO EN ACTIVIDADES DIVERSAS DE CAMPO	10/03/2022	31/03/2022	1040704384	500.00	BELOYA SALAS DANIELA DANIELA
278	DIRECTO	SERVICIO	32	APOYO EN ACTIVIDADES DIVERSAS DE CAMPO	10/03/2022	31/03/2022	1040704384	500.00	BELOYA SALAS DANIELA DANIELA
279	DIRECTO	SERVICIO	33	APOYO EN ACTIVIDADES DIVERSAS DE CAMPO	10/03/2022	31/03/2022	1040704384	500.00	BELOYA SALAS DANIELA DANIELA
280	DIRECTO	SERVICIO	34	APOYO EN ACTIVIDADES DIVERSAS DE CAMPO	10/03/2022	31/03/2022	1040704384	500.00	BELOYA SALAS DANIELA DANIELA
281	DIRECTO	SERVICIO	35	APOYO EN ACTIVIDADES DIVERSAS DE CAMPO	10/03/2022	31/03/2022	1040704384	500.00	BELOYA SALAS DANIELA DANIELA
282	DIRECTO	SERVICIO	36	APOYO EN ACTIVIDADES DIVERSAS DE CAMPO	10/03/2022	31/03/2022	1040704384	500.00	BELOYA SALAS DANIELA DANIELA
283	DIRECTO	SERVICIO	37	APOYO EN ACTIVIDADES DIVERSAS DE CAMPO	10/03/2022	31/03/2022	1040704384	500.00	BELOYA SALAS DANIELA DANIELA
284	DIRECTO	SERVICIO	38	APOYO EN ACTIVIDADES DIVERSAS DE CAMPO	10/03/2022	31/03/2022	1040704384	500.00	BELOYA SALAS DANIELA DANIELA
285	DIRECTO	SERVICIO	39	APOYO EN ACTIVIDADES DIVERSAS DE CAMPO	10/03/2022	31/03/2022	1040704384	500.00	BELOYA SALAS DANIELA DANIELA
286	DIRECTO	SERVICIO	40	APOYO EN ACTIVIDADES DIVERSAS DE CAMPO	10/03/2022	31/03/2022	1040704384	500.00	BELOYA SALAS DANIELA DANIELA
287	DIRECTO	SERVICIO	41	APOYO EN ACTIVIDADES DIVERSAS DE CAMPO	10/03/2022	31/03/2022	1040704384	500.00	BELOYA SALAS DANIELA DANIELA
288	DIRECTO	SERVICIO	42	APOYO EN ACTIVIDADES DIVERSAS DE CAMPO	10/03/2022	31/03/2022	1040704384	500.00	BELOYA SALAS DANIELA DANIELA
289	DIRECTO	SERVICIO	43	APOYO EN ACTIVIDADES DIVERSAS DE CAMPO	10/03/2022	31/03/2022	1040704384	500.00	BELOYA SALAS DANIELA DANIELA
290	DIRECTO	SERVICIO	44	APOYO EN ACTIVIDADES DIVERSAS DE CAMPO	10/03/2022	31/03/2022	1040704384	500.00	BELOYA SALAS DANIELA DANIELA
291	DIRECTO	SERVICIO	45	APOYO EN ACTIVIDADES DIVERSAS DE CAMPO	10/03/2022	31/03/2022	1040704384	500.00	BELOYA SALAS DANIELA DANIELA
292	DIRECTO	SERVICIO	46	APOYO EN ACTIVIDADES DIVERSAS DE CAMPO	10/03/2022	31/03/2022	1040704384	500.00	BELOYA SALAS DANIELA DANIELA
293	DIRECTO	SERVICIO	47	APOYO EN ACTIVIDADES DIVERSAS DE CAMPO	10/03/2022	31/03/2022	1040704384	500.00	BELOYA SALAS DANIELA DANIELA
294	DIRECTO	SERVICIO	48	APOYO EN ACTIVIDADES DIVERSAS DE CAMPO	10/03/2022	31/03/2022	1040704384	500.00	BELOYA SALAS DANIELA DANIELA
295	DIRECTO	SERVICIO	49	APOYO EN ACTIVIDADES DIVERSAS DE CAMPO	10/03/2022	31/03/2022	1040704384	500.00	BELOYA SALAS DANIELA DANIELA
296	DIRECTO	SERVICIO	50	APOYO EN ACTIVIDADES DIVERSAS DE CAMPO	10/03/2022	31/03/2022	1040704384	500.00	BELOYA SALAS DANIELA DANIELA
297	DIRECTO	SERVICIO	51	APOYO EN ACTIVIDADES DIVERSAS DE CAMPO	10/03/2022	31/03/2022	1040704384	500.00	BELOYA SALAS DANIELA DANIELA
298	DIRECTO	SERVICIO	52	APOYO EN ACTIVIDADES DIVERSAS DE CAMPO	10/03/2022	31/03/2022	1040704384	500.00	BELOYA SALAS DANIELA DANIELA
299	DIRECTO	SERVICIO	53	APOYO EN ACTIVIDADES DIVERSAS DE CAMPO	10/03/2022	31/03/2022	1040704384	500.00	BELOYA SALAS DANIELA DANIELA
300	DIRECTO	SERVICIO	54	APOYO EN ACTIVIDADES DIVERSAS DE CAMPO	10/03/2022	31/03/2022	1040704384	500.00	BELOYA SALAS DANIELA DANIELA

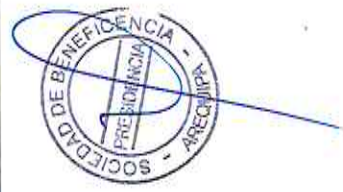

"SOCIEDAD DE BENEFICENCIA AREQUIPA"

301	DIRECTO	SERVICIO	285	REALIZAR PLANOS PERIMETRICOS DE 20 UNIPREDIALES	21/07/2022	30/04/2022	1,000.00	HUAMANTI CHICOR PAMELA ROSA
302	DIRECTO	SERVICIO	286	REPARACION DE CPU	26/03/2022	31/03/2022	385.90	ENCALADA TORRES DESAS AUGUSTO
303	DIRECTO	SERVICIO	287	MANTENIMIENTO PARA LA IMPRESORA	25/03/2022	26/03/2022	133.00	MENDOZA VELIZ GABRIEL ROSA
304	DIRECTO	SERVICIO	288	SERVICIO DE FUMIGACION, DESINSECCION, DESRATIFICACION, DESINFECCION, POR EL SERVICIO DE MANTENIMIENTO DE LA UNIDAD VEHICULAR EG5-183 DONGF	28/03/2022	31/03/2022	2,000.00	CORPORACION DE SERVICIOS INDUSUALES S.LTDA.
305	DIRECTO	SERVICIO	289	POR EL SERVICIO DE MANTENIMIENTO DE LA UNIDAD VEHICULAR EG5-183 DONGF	28/03/2022	31/03/2022	27.00	FRENOS COSME E.I.R.L.
306	DIRECTO	SERVICIO	290	REPARACION DE COCINA	30/03/2022	31/03/2022	532.00	MAREGO SERVICIOS GERENCIALES EMPRESA INDIVIDUAL DE RESPONSABILIDAD LIMITADA
307	DIRECTO	SERVICIO	291	REPARACION Y MANTENIMIENTO DE 01 IMPRESORA	30/03/2022	30/03/2022	3,000.00	NUBISACA PALLI AFRASOCCO
308	DIRECTO	SERVICIO	292	ENTERFERIA	30/03/2022	31/03/2022	153.40	MENDOZA VELIZ CARMEN ROSA
309	DIRECTO	SERVICIO	293	REVEN QUE CUBRA LOS DESCARGOS DEL PERSONAL DE VIGILANCIA	10/02/2022	10/02/2022	1,500.00	QUIRPE NAVINE AQUILINA LOURDES
310	DIRECTO	SERVICIO	294	REVEN QUE CUBRA LOS DESCARGOS DEL PERSONAL DE VIGILANCIA	10/02/2022	30/04/2022	1,518.00	FLORES BERDEJO ANDRES JAVIER
311	DIRECTO	SERVICIO	295	REVEN QUE CUBRA LOS DESCARGOS DEL PERSONAL DE VIGILANCIA	10/02/2022	30/04/2022	1,480.00	HUAMANI YUCRA VICTORIA
312	DIRECTO	SERVICIO	296	REVEN QUE CUBRA LOS DESCARGOS DEL PERSONAL DE VIGILANCIA	10/02/2022	30/04/2022	1,674.00	CALLA MANTANA ALEXANDER JESUS
313	DIRECTO	SERVICIO	297	APOYO EN ACTIVIDADES DIVERSAS DE CAMPO	10/02/2022	30/04/2022	862.00	BECORA SALAS JENIFFER HARENA
314	DIRECTO	SERVICIO	298	APOYO EN ACTIVIDADES DIVERSAS DE CAMPO	10/02/2022	30/04/2022	967.00	CUCHO HUAMANI DESISSE MARY
315	DIRECTO	SERVICIO	299	APOYO EN ACTIVIDADES DIVERSAS DE CAMPO	10/02/2022	30/04/2022	907.00	PANTROSGO PAREDES ANABEL SUBIANA
316	DIRECTO	SERVICIO	300	APOYO EN ACTIVIDADES DIVERSAS DE CAMPO	10/02/2022	30/04/2022	960.00	CARRILLO CASTRO BERTHA
317	DIRECTO	SERVICIO	301	APOYO EN ACTIVIDADES DIVERSAS DE CAMPO	10/02/2022	30/04/2022	960.00	AGUILAR TICOMA PVELIN ROSARIO
318	DIRECTO	SERVICIO	302	APOYO EN ACTIVIDADES DIVERSAS DE CAMPO	10/02/2022	30/04/2022	960.00	HUAMANI CHALLA DE COSAS DANIELA ELSA
319	DIRECTO	SERVICIO	303	APOYO EN ACTIVIDADES DIVERSAS DE CAMPO	10/02/2022	30/04/2022	960.00	QUEJAS MELENDES CIENCIA
320	DIRECTO	SERVICIO	304	APOYO EN ACTIVIDADES DIVERSAS DE CAMPO	10/02/2022	30/04/2022	960.00	BERNAL COBOS JENIFER NINILIA
321	DIRECTO	SERVICIO	305	APOYO EN ACTIVIDADES DIVERSAS DE CAMPO	10/02/2022	30/04/2022	960.00	LOPEZ VIZA LUIS DEL PIERO
322	DIRECTO	SERVICIO	306	APOYO EN ACTIVIDADES DIVERSAS DE CAMPO	10/02/2022	30/04/2022	960.00	EDDOVA SALAS DANITA DAYANA
323	DIRECTO	SERVICIO	307	APOYO EN ACTIVIDADES DIVERSAS DE CAMPO	10/02/2022	30/04/2022	960.00	SURMA GUSTPE PABLO ASELINA
324	DIRECTO	SERVICIO	308	APOYO EN ACTIVIDADES DIVERSAS DE CAMPO	10/02/2022	30/04/2022	960.00	HUAMANI LINDA MARGOLIZ
325	DIRECTO	SERVICIO	309	APOYO EN ACTIVIDADES DIVERSAS DE CAMPO	10/02/2022	30/04/2022	960.00	NOVA CRUZ MARSA ELVIRA
326	DIRECTO	SERVICIO	310	APOYO EN ACTIVIDADES DIVERSAS DE CAMPO	10/02/2022	30/04/2022	960.00	AYALA PUNA ROSA
327	DIRECTO	SERVICIO	311	APOYO EN ACTIVIDADES DIVERSAS DE CAMPO	10/02/2022	30/04/2022	960.00	CHAMBI VELASQUEZ ANIA YANILET
328	DIRECTO	SERVICIO	312	APOYO EN ACTIVIDADES DIVERSAS DE CAMPO	10/02/2022	30/04/2022	960.00	MAYTA MAMANI FLOR DE MARSA
329	DIRECTO	SERVICIO	313	APOYO EN ACTIVIDADES DIVERSAS DE CAMPO	10/02/2022	30/04/2022	960.00	HUAYCHO MOLLO CINTHIA INDIAGROS
330	DIRECTO	SERVICIO	314	APOYO EN ACTIVIDADES DIVERSAS DE CAMPO	10/02/2022	30/04/2022	960.00	NOVA CRUZ SONIA YASMINA
331	DIRECTO	SERVICIO	315	APOYO EN ACTIVIDADES DIVERSAS DE CAMPO	10/02/2022	30/04/2022	960.00	HUMPRE VILCA HERFUINDA
332	DIRECTO	SERVICIO	316	APOYO EN ACTIVIDADES DIVERSAS DE CAMPO	10/02/2022	30/04/2022	960.00	MARGAS YUGRA ROCIO ROMANA
333	DIRECTO	SERVICIO	317	APOYO EN ACTIVIDADES DIVERSAS DE CAMPO	10/02/2022	30/04/2022	960.00	MIRSA PACCO JANETH ROSSEMARY
334	DIRECTO	SERVICIO	318	APOYO EN ACTIVIDADES DIVERSAS DE CAMPO	10/02/2022	30/04/2022	960.00	USUNAYO ACVARADO ELIZABETH
335	DIRECTO	SERVICIO	319	APOYO EN ACTIVIDADES DIVERSAS DE CAMPO	10/02/2022	30/04/2022	960.00	CHIQUECONDO EMPREZO MARIA FERWANDA
336	DIRECTO	SERVICIO	320	APOYO EN ACTIVIDADES DIVERSAS DE CAMPO	10/02/2022	30/04/2022	960.00	AGUSTI ALBARACIN ANGELO PIERO
337	DIRECTO	SERVICIO	321	APOYO EN ACTIVIDADES DIVERSAS DE CAMPO	10/02/2022	30/04/2022	960.00	COBOS ZUMBE BUEN GERARDA
338	DIRECTO	SERVICIO	322	APOYO EN ACTIVIDADES DIVERSAS DE CAMPO	10/02/2022	30/04/2022	960.00	CHAMBI VELASQUEZ ISABEL FABOLA
339	DIRECTO	SERVICIO	323	APOYO EN ACTIVIDADES DIVERSAS DE CAMPO	10/02/2022	30/04/2022	960.00	TINTAYA RUIZA NORMA
340	DIRECTO	SERVICIO	324	APOYO EN ACTIVIDADES DIVERSAS DE CAMPO	10/02/2022	30/04/2022	960.00	PAMOS PEREDO CARMEN DIANA
341	DIRECTO	SERVICIO	325	APOYO EN ACTIVIDADES DIVERSAS DE CAMPO	10/02/2022	30/04/2022	960.00	HUACANI LUINA DANIELA
342	DIRECTO	SERVICIO	326	APOYO EN ACTIVIDADES DIVERSAS DE CAMPO	10/02/2022	30/04/2022	960.00	ROMERO ROZAMAM LUIGGI SERGIO
343	DIRECTO	SERVICIO	327	APOYO EN ACTIVIDADES DIVERSAS DE CAMPO	10/02/2022	30/04/2022	960.00	COATI HUAMANI WADIMORY ROSARIO
344	DIRECTO	SERVICIO	328	APOYO EN ACTIVIDADES DIVERSAS DE CAMPO	10/02/2022	30/04/2022	960.00	ROLAS CHAVEZ WADIMORY JOSE
345	DIRECTO	SERVICIO	329	APOYO EN ACTIVIDADES DIVERSAS DE CAMPO	10/02/2022	30/04/2022	960.00	ALAVE CHAMBI HENRY JESUS
346	DIRECTO	SERVICIO	330	APOYO EN ACTIVIDADES DIVERSAS DE CAMPO	10/02/2022	30/04/2022	960.00	QUISE RAYNE AQUILINA LOURDES
347	DIRECTO	SERVICIO	331	RECONOCIMIENTO DE CUBA SUPERVISOR DE LA OBRA PABELLONES DE NIÑOS	01/02/2022	30/11/2022	2,344.26	ZETA CONSULTORES Y EJECUTORES E.I.R.L
348	DIRECTO	SERVICIO	332	CHOFER	10/02/2022	30/04/2022	1,200.00	RODRIGUEZ GAMERO ERICA ALESSANDRO
349	DIRECTO	SERVICIO	333	APOYO EN ACTIVIDADES DIVERSAS DE CAMPO	4/04/2022	30/04/2022	855.00	RISADO EGUILIZ EDWARD ALFREDO
350	DIRECTO	SERVICIO	334	APOYO EN ACTIVIDADES DIVERSAS DE CAMPO	4/04/2022	30/04/2022	855.00	FERNANDEZ ARGAMIA LESLY HELEN



"SOCIEDAD DE BENEFICENCIA AREQUIPA"

351	DIRECTO	SERVICIO	341	5/4/2022	30/4/2022	1,000.00	107820171	AVILA LLANQUI JESUS GABRIEL
352	DIRECTO	SERVICIO	342	6/4/2022	11/4/2022	50.00	206017292	DISTRIBUIDORA PAPIRO E.I.R.L.
353	DIRECTO	SERVICIO	343	9/4/2022	11/4/2022	250.00	202468571	HABEGLU SERVICIOS GENERALES EMPRESA INDIVIDUAL DE RESPONSABILIDAD LIMITADA
354	DIRECTO	SERVICIO	344	14/10/2021	31/10/2021	641.00	1036462660	CARPO OCEAN MANUEL JESUS
355	DIRECTO	SERVICIO	345	11/4/2022	10/5/2022	157,407,254.00	107407254	HUANUCHI GANZUEVA ISABEL
356	DIRECTO	SERVICIO	346	11/2/2021	31/10/2021	4,833.41	206078743	ETA CONSULTORES Y EJECUTORES E.I.R.L.
357	DIRECTO	SERVICIO	347	18/11/2021	31/10/2021	2,551.00	107267559	CERRON LLANCOYVA PAUL AVIRON
358	DIRECTO	SERVICIO	348	15/4/2022	20/4/2022	3,005.50	1035330851	CONDORENA ARIAS BIAN ELMER
359	DIRECTO	SERVICIO	349	19/4/2022	20/4/2022	3,005.50	2060728844	CORPORACION SEREX S.A.C.
360	DIRECTO	SERVICIO	350	19/4/2022	19/5/2022	1,300.00	123314026	GARCIA ESTRADA ARSELUJO
361	DIRECTO	SERVICIO	351	21/04/2022	20/4/2022	400.00	2045203084	J CORPORACION INDUSTRIAL E.I.R.L.
362	DIRECTO	SERVICIO	352	23/4/2022	31/05/2022	1,200.00	1035042022	PARRANHA VELD CARWEN ROSA
363	DIRECTO	SERVICIO	353	09/10/2022	31/05/2022	4,540.00	104571550	HARBINEZ ALONZO ANTHONY AGUILAS
364	DIRECTO	SERVICIO	354	10/4/2022	29/4/2022	260.00	2060701660	MICHELA SERVICIOS GENERALES S.A.C.
365	DIRECTO	SERVICIO	355	19/4/2022	20/4/2022	54,954.12	2060581856	DIYAMAIKA CONSULTORES Y ADMINISTRADORES S.R.L.
366	DIRECTO	SERVICIO	356	19/5/2022	31/05/2022	500.00	1232634201	HUAMANTICHALLA DE COARI DAMIANA ELSA
367	DIRECTO	SERVICIO	357	1/05/2022	31/05/2022	560.00	142315206	CHAMBI VELASQUEZ YSABEL FABOLA
368	DIRECTO	SERVICIO	358	1/05/2022	31/05/2022	560.00	1030233569	ROSAS CHAVEZ WALTER JOSE
369	DIRECTO	SERVICIO	359	1/05/2022	31/05/2022	560.00	1036684811	SOGOS ZAMIERE RAFA GERONDA
370	DIRECTO	SERVICIO	360	1/05/2022	31/05/2022	560.00	1045727654	MARGAS YUDRA ROCIO RODRIGA
371	DIRECTO	SERVICIO	361	1/05/2022	31/05/2022	560.00	142315206	SUNAMI QUISEP PARRANHA AZULINA
372	DIRECTO	SERVICIO	362	1/05/2022	31/05/2022	560.00	1032268402	TITAVIA RUISA NORMA
373	DIRECTO	SERVICIO	363	1/05/2022	31/05/2022	560.00	041170490	MAMANI LAMIDICA MARLUZ
374	DIRECTO	SERVICIO	364	1/05/2022	31/05/2022	560.00	1040732768	CHOCQUECONDO EMERITUEZ MARA FERNANDA
375	DIRECTO	SERVICIO	365	1/05/2022	31/05/2022	560.00	1040732768	INDYA CRUZ MARA ELENA
376	DIRECTO	SERVICIO	366	1/05/2022	31/05/2022	560.00	1040732768	SALDO MAMANI USETH MARUJELA
377	DIRECTO	SERVICIO	367	1/05/2022	31/05/2022	560.00	1045263636	BEDOYA SALAS JENNIFER MAROETA
378	DIRECTO	SERVICIO	368	1/05/2022	31/05/2022	560.00	142315206	MAYTA MAMANI FLOR DE MARIA
379	DIRECTO	SERVICIO	369	1/05/2022	31/05/2022	560.00	1046248584	USUNAYO ALVARADO ELODISE H
380	DIRECTO	SERVICIO	370	1/05/2022	31/05/2022	560.00	1046248584	CUCHO HUAMANI DESSIRE MARY
381	DIRECTO	SERVICIO	371	1/05/2022	31/05/2022	560.00	142315206	BEDOYA SALAS DANAYLA DRYANA
382	DIRECTO	SERVICIO	372	1/05/2022	31/05/2022	560.00	1046248584	HUACAMA LINA DANIELA
383	DIRECTO	SERVICIO	373	1/05/2022	31/05/2022	560.00	1046248584	RUENAS MENDRES CLEMENCIA
384	DIRECTO	SERVICIO	374	1/05/2022	31/05/2022	560.00	1030233569	RAMOS PEREDO CARMEN DANIA
385	DIRECTO	SERVICIO	375	1/05/2022	31/05/2022	560.00	1030233569	CARRILLO CASTRO BERTHA
386	DIRECTO	SERVICIO	376	1/05/2022	31/05/2022	560.00	1036684811	AGUSTI ALBARACIN ANGELO PERO
387	DIRECTO	SERVICIO	377	1/05/2022	31/05/2022	560.00	1046248584	AGUILAS TOROYA EVELYN RUISSAO
388	DIRECTO	SERVICIO	378	1/05/2022	31/05/2022	560.00	107407254	HUAYCHO NILOO CINTHIA MILAGROS
389	DIRECTO	SERVICIO	379	1/05/2022	31/05/2022	560.00	142315206	MAYTA HUAMANI DE ROSADO DELIA CONCEPCION
390	DIRECTO	SERVICIO	380	1/05/2022	31/05/2022	560.00	1036684811	LOPEZ VIZA LUIS GIL DEL PIERO
391	DIRECTO	SERVICIO	381	1/05/2022	31/05/2022	560.00	1036684811	CRUZ RAMOS REBECA CATALINA
392	DIRECTO	SERVICIO	382	1/05/2022	31/05/2022	560.00	1036684811	ALAVE CHANGI HENRY JESUS
393	DIRECTO	SERVICIO	383	1/05/2022	31/05/2022	560.00	104061945	PANTIGOSO PABEZES ANABEL SUSANA
394	DIRECTO	SERVICIO	384	1/05/2022	31/05/2022	560.00	1036684811	AGUSTI ALBARACIN ADRIANA GRIELLE
395	DIRECTO	SERVICIO	385	1/05/2022	31/05/2022	560.00	104061945	MOYA CRUZ SONIA YASMINA
396	DIRECTO	SERVICIO	386	1/05/2022	31/05/2022	560.00	104061945	FERNANDEZ ARGANIA LESLY HELEN
397	DIRECTO	SERVICIO	387	1/05/2022	31/05/2022	560.00	1036684811	CHAMBI VELASQUEZ ANA YANILET
398	DIRECTO	SERVICIO	388	1/05/2022	31/05/2022	1,200.00	1036684811	FLORES PEREDO ANDRES JAVIER
399	DIRECTO	SERVICIO	389	1/05/2022	31/05/2022	807.00	1036684811	GALLA MANTAYANA ALEXANDER JESUS
400	DIRECTO	SERVICIO	390	1/05/2022	31/05/2022	1,300.00	2052643251	HUBIANI YUDRA VICTORIA
401	DIRECTO	SERVICIO	391	1/05/2022	31/05/2022	1,200.00	104061945	ECHERRARRALDIZA JULIE GLORIA
402	DIRECTO	SERVICIO	392	1/05/2022	31/05/2022	1,500.00	104061945	PAIRO LOZADA FRANCIS YAMIR
403	DIRECTO	SERVICIO	393	1/05/2022	31/05/2022	854.48	1036684811	POOLE CORRIE JO ZHIR MELANY
404	DIRECTO	SERVICIO	394	1/05/2022	31/05/2022	918.33	1036684811	VALENCIA COPALANTELY NARELY
405	DIRECTO	SERVICIO	395	1/05/2022	31/05/2022	1,200.00	2052643251	GRUPO MCG S.R.L.
406	DIRECTO	SERVICIO	396	1/05/2022	31/05/2022	1,200.00	2052643251	SRUJO MCG S.R.L.
407	DIRECTO	SERVICIO	397	1/05/2022	31/05/2022	803.33	104061945	FERNANDEZ CARACORA ELMER FREDY
408	DIRECTO	SERVICIO	398	1/05/2022	31/05/2022	854.48	104061945	MENDOZA VELD CARMEN ROSA
409	DIRECTO	SERVICIO	399	1/05/2022	31/05/2022	1,470.00	1046811704	VASQUEZ NAMAQUI ROSSIVELT YESSERA
410	DIRECTO	SERVICIO	400	11/05/2022	11/05/2022	2,280.00	1046811704	VASQUEZ NAMAQUI ROSSIVELT YESSERA



"SOCIEDAD DE BENEFICENCIA AREQUIPA"

411	DIRECTO	SERVICIO	471	SUPERVISION Y COORDINACION DE PLAYAS Y ZONAS DE PASQUEO	11/05/2022	31/05/2022	612.91	1075501802	RIVERA ALVAREZ LUIS GUSTAVO
412	DIRECTO	SERVICIO	472	MANTENIMIENTO DE LA MAQUINARIA PESQUERA	11/05/2022	11/05/2022	290.00	1026198201	DOMINGUEZ QUISEP ASE LUIS
413	DIRECTO	SERVICIO	473	COMPRA DE UN PASAJE AEREO AREQUIPA-CUSCO-AREQUIPA	11/05/2022	11/05/2022	80.00	1968411004	MASQUEZ HUAMAN ROSSELLI YESSISNA
414	DIRECTO	SERVICIO	474	APOYO ADMINISTRATIVO EN LA GESTION DE RECURSOS ECONOMICOS E INMOV	11/05/2022	30/05/2022	500.00	1071109032	BERVIAL PEDRAZA SOTIA JHOAN
415	DIRECTO	SERVICIO	475	APOYO EN ACTIVIDADES DIVERSAS DE CAMPO	11/05/2022	31/05/2022	661.47	1008268961	HUANI ESPINOZA DAIVAN
416	DIRECTO	SERVICIO	476	APOYO EN ACTIVIDADES DIVERSAS DE CAMPO	13/05/2022	31/05/2022	861.87	1044125202	MACHACA GUEVARA MARLENI
417	DIRECTO	SERVICIO	477	APOYO EN ACTIVIDADES DIVERSAS DE CAMPO	10/05/2022	30/05/2022	950.00	1040302833	RAMOS CHAVEZ ROBERT GONZALO
418	DIRECTO	SERVICIO	478	APOYO EN ACTIVIDADES DIVERSAS DE CAMPO	09/05/2022	30/05/2022	520.00	1005506452	MAYTA HUAMAN DE ROSADO DESLA CONCEPCION
419	DIRECTO	SERVICIO	479	APOYO EN ACTIVIDADES DIVERSAS DE CAMPO	09/05/2022	30/05/2022	500.00	1005506456	FERNANDEZ CADICORA ELMER FREDY
420	DIRECTO	SERVICIO	480	APOYO EN ACTIVIDADES DIVERSAS DE CAMPO	10/05/2022	30/05/2022	500.00	1005506460	HUAMAN CHALLA DE CCARI DAMIANA ELBA
421	DIRECTO	SERVICIO	481	APOYO EN ACTIVIDADES DIVERSAS DE CAMPO	10/05/2022	30/05/2022	500.00	1005506464	HUAMAN ESPINOZA DAIVAN
422	DIRECTO	SERVICIO	482	APOYO EN ACTIVIDADES DIVERSAS DE CAMPO	10/05/2022	30/05/2022	500.00	1044525861	SUEÑAS MELENDRES CLEMENCIA
423	DIRECTO	SERVICIO	483	APOYO EN ACTIVIDADES DIVERSAS DE CAMPO	09/05/2022	30/05/2022	500.00	1040302839	ASPICQUEA MARTINEZ CELIA CYNTHIA
424	DIRECTO	SERVICIO	484	APOYO EN ACTIVIDADES DIVERSAS DE CAMPO	10/05/2022	30/05/2022	500.00	1005506468	CARRILLO CASTRO BERTHA
425	DIRECTO	SERVICIO	485	APOYO EN ACTIVIDADES DIVERSAS DE CAMPO	10/05/2022	30/05/2022	500.00	1005506472	VALENCIA COPA ANVELY NAVELY
426	DIRECTO	SERVICIO	486	APOYO EN ACTIVIDADES DIVERSAS DE CAMPO	10/05/2022	30/05/2022	500.00	1005506476	CHAMBI VELASQUEZ ANA YAMILET
427	DIRECTO	SERVICIO	487	APOYO EN ACTIVIDADES DIVERSAS DE CAMPO	10/05/2022	30/05/2022	500.00	1040302840	PANTOSO PAREDES ANABEL SUSANA
428	DIRECTO	SERVICIO	488	APOYO EN ACTIVIDADES DIVERSAS DE CAMPO	10/05/2022	30/05/2022	500.00	1040302844	BEDOYA SILVAS YESSICA TREVYLA
429	DIRECTO	SERVICIO	489	APOYO EN ACTIVIDADES DIVERSAS DE CAMPO	10/05/2022	30/05/2022	500.00	1040302848	HUAMAN ILUMINADA MARILEU
430	DIRECTO	SERVICIO	490	APOYO EN ACTIVIDADES DIVERSAS DE CAMPO	10/05/2022	30/05/2022	500.00	1040302852	CHOCQUECANDO ENRIQUEZ MARIA FERNANDA
431	DIRECTO	SERVICIO	491	APOYO EN ACTIVIDADES DIVERSAS DE CAMPO	10/05/2022	30/05/2022	500.00	1040302856	MOYA CRUZ MARIA ELENA
432	DIRECTO	SERVICIO	492	APOYO EN ACTIVIDADES DIVERSAS DE CAMPO	10/05/2022	30/05/2022	500.00	1040302860	RAMOS PEREDO CARMEN DANAIA
433	DIRECTO	SERVICIO	493	APOYO EN ACTIVIDADES DIVERSAS DE CAMPO	10/05/2022	30/05/2022	500.00	1040302864	BEDOYA SILVAS ENIMFER MARLETA
434	DIRECTO	SERVICIO	494	APOYO EN ACTIVIDADES DIVERSAS DE CAMPO	10/05/2022	30/05/2022	500.00	1040302868	ALVAREZ CHANTI HENRY JESUS
435	DIRECTO	SERVICIO	495	APOYO EN ACTIVIDADES DIVERSAS DE CAMPO	10/05/2022	30/05/2022	500.00	1040302872	MAYTA HUAMAN FLOR DE MARIA
436	DIRECTO	SERVICIO	496	APOYO EN ACTIVIDADES DIVERSAS DE CAMPO	10/05/2022	30/05/2022	500.00	1040302876	AGUILAR TONDA EVELYN ROSARIO
437	DIRECTO	SERVICIO	497	APOYO EN ACTIVIDADES DIVERSAS DE CAMPO	10/05/2022	30/05/2022	500.00	1040302880	LEINAYO ALVARADO EUGENIE
438	DIRECTO	SERVICIO	498	APOYO EN ACTIVIDADES DIVERSAS DE CAMPO	10/05/2022	30/05/2022	500.00	1040302884	CHUSTO HUAMAN DESSIBE JHARY
439	DIRECTO	SERVICIO	499	APOYO EN ACTIVIDADES DIVERSAS DE CAMPO	10/05/2022	30/05/2022	500.00	1040302888	AGUSTO ALBARADIN ANGELO PIENO
440	DIRECTO	SERVICIO	500	APOYO EN ACTIVIDADES DIVERSAS DE CAMPO	10/05/2022	30/05/2022	500.00	1040302892	EN YOLA RUIZA NORRINA
441	DIRECTO	SERVICIO	501	APOYO EN ACTIVIDADES DIVERSAS DE CAMPO	10/05/2022	30/05/2022	500.00	1040302896	MARCAS YUSKA ROCIO ROMANA
442	DIRECTO	SERVICIO	502	APOYO EN ACTIVIDADES DIVERSAS DE CAMPO	10/05/2022	30/05/2022	500.00	1040302900	CHAMBI VELASQUEZ ISABEL FABOLA
443	DIRECTO	SERVICIO	503	APOYO EN ACTIVIDADES DIVERSAS DE CAMPO	10/05/2022	30/05/2022	500.00	1040302904	COLOS JIMENEZ RUTH GERARDA
444	DIRECTO	SERVICIO	504	APOYO EN ACTIVIDADES DIVERSAS DE CAMPO	10/05/2022	30/05/2022	500.00	1040302908	CRUZ COURSE REINA T. JESUS
445	DIRECTO	SERVICIO	505	APOYO EN ACTIVIDADES DIVERSAS DE CAMPO	10/05/2022	30/05/2022	500.00	1040302912	CRUZ RAMOS REBECA CATALINA
446	DIRECTO	SERVICIO	506	APOYO EN ACTIVIDADES DIVERSAS DE CAMPO	10/05/2022	30/05/2022	500.00	1040302916	SUANA QUISEP PATRICIA ACELINA
447	DIRECTO	SERVICIO	507	APOYO EN ACTIVIDADES DIVERSAS DE CAMPO	10/05/2022	30/05/2022	500.00	1040302920	VICA TISHADO MERCY EVELYN
448	DIRECTO	SERVICIO	508	APOYO EN ACTIVIDADES DIVERSAS DE CAMPO	10/05/2022	30/05/2022	500.00	1040302924	BEDOYA SALAS DANITZA DANYANA
449	DIRECTO	SERVICIO	509	APOYO EN ACTIVIDADES DIVERSAS DE CAMPO	10/05/2022	30/05/2022	500.00	1040302928	BERVIAL COBOS JENIFER NOMIA
450	DIRECTO	SERVICIO	510	APOYO EN ACTIVIDADES DIVERSAS DE CAMPO	10/05/2022	30/05/2022	500.00	1040302932	HUAMAN YUCHA VICTORIA
451	DIRECTO	SERVICIO	511	RETIEN QUE CUBRA LOS DESCANSOS DEL PERSONAL DE VIGILANCIA	10/05/2022	30/05/2022	1,200.00	1040302936	FLORES BERDEJO ANDRES JAVIER
452	DIRECTO	SERVICIO	512	RETIEN QUE CUBRA LOS DESCANSOS DEL PERSONAL DE VIGILANCIA	10/05/2022	30/05/2022	888.00	1040302940	CALLA MANDANA ALEXANDER JESUS
453	DIRECTO	SERVICIO	513	RETIEN QUE CUBRA LOS DESCANSOS DEL PERSONAL DE VIGILANCIA	10/05/2022	30/05/2022	1,200.00	1040302944	CHACON DE MORAN ALEXANDRA JOSELU
454	DIRECTO	SERVICIO	514	TECNICO DE ENFERMERIA	10/05/2022	30/05/2022	1,200.00	1040302948	CACERES COLLAQUI BOLIVIA BONIFACIA
455	DIRECTO	SERVICIO	515	APOYO EN ACTIVIDADES DIVERSAS DE CAMPO	10/05/2022	30/05/2022	700.00	1040302952	MOYA CRUZ SONIA YASMINA
456	DIRECTO	SERVICIO	516	CHOFER PROFESIONAL	10/05/2022	30/05/2022	1,200.00	1040302956	CARRERO CHURATA ARNALDO
457	DIRECTO	SERVICIO	517	PUELA COMPRA DE DOS PASAJES AREQUIPA-LIMA-AREQUIPA	10/05/2022	30/05/2022	1,730.00	1040302960	MASQUEZ HUAMAN ROSSELLI YESSISNA
458	DIRECTO	SERVICIO	518	SERVICIO DE CAMBIO DE PLAS B PARA RED. DE MARI	10/05/2022	10/05/2022	72.00	1026198208	HUANTILLA ARIAS ANA CECILIA
459	DIRECTO	SERVICIO	519	SERVICIO DE CAMBIO DE BI PLAS PARA RED. DE MARI	10/05/2022	10/05/2022	320.00	1026198212	RUAS MARIAN AMPARO GIELLA
460	DIRECTO	SERVICIO	520	APOYO EN ACTIVIDADES DIVERSAS DE CAMPO	10/05/2022	30/05/2022	500.00	1040302964	CUCHO HUAMAN ADA MARY
461	DIRECTO	SERVICIO	521	APOYO EN ACTIVIDADES DIVERSAS DE CAMPO	10/05/2022	30/05/2022	500.00	1040302968	PANTOSO PAREDES ANABEL SUSANA
462	DIRECTO	SERVICIO	522	APOYO EN ACTIVIDADES DIVERSAS DE CAMPO	10/05/2022	30/05/2022	500.00	1040302972	BERVIAL TORRES ANSEL ROMAN
463	DIRECTO	SERVICIO	523	APOYO EN ACTIVIDADES DIVERSAS DE CAMPO	10/05/2022	30/05/2022	500.00	1040302976	AGUSTO ALBARADIN ANGELO PIENO
464	DIRECTO	SERVICIO	524	APOYO EN ACTIVIDADES DIVERSAS DE CAMPO	10/05/2022	30/05/2022	500.00	1040302980	VALENCIA COPA ANVELY NAVELY
465	DIRECTO	SERVICIO	525	APOYO EN ACTIVIDADES DIVERSAS DE CAMPO	10/05/2022	30/05/2022	500.00	1040302984	CARRILLO CASTRO BERTHA
466	DIRECTO	SERVICIO	526	APOYO EN ACTIVIDADES DIVERSAS DE CAMPO	10/05/2022	30/05/2022	500.00	1040302988	RAMOS PEREDO CARMEN DANAIA
467	DIRECTO	SERVICIO	527	APOYO EN ACTIVIDADES DIVERSAS DE CAMPO	10/05/2022	30/05/2022	500.00	1040302992	DUEÑAS MELENDRES CLEMENCIA
468	DIRECTO	SERVICIO	528	APOYO EN ACTIVIDADES DIVERSAS DE CAMPO	10/05/2022	30/05/2022	500.00	1040302996	HUAMAN ESPINOZA DAIVAN
469	DIRECTO	SERVICIO	529	APOYO EN ACTIVIDADES DIVERSAS DE CAMPO	10/05/2022	30/05/2022	500.00	1040303000	HUAMAN CHALLA DE CCARI DAMIANA ELBA



"SOCIEDAD DE BENEFICENCIA AREQUIPA"

411	DIRECTO	610	APOYO EN ACTIVIDADES DIVERSAS DE CAMPO	16/02/2022	31/07/2022	560.00	BEDOYA SALAS DANIELA DAYANA
412	DIRECTO	611	APOYO EN ACTIVIDADES DIVERSAS DE CAMPO	16/02/2022	31/07/2022	560.00	AGUILAR TICONA EVELIN ROSARIO
413	DIRECTO	612	APOYO EN ACTIVIDADES DIVERSAS DE CAMPO	16/02/2022	31/07/2022	560.00	MAYTA MAMANI FLORE DE MARGA
414	DIRECTO	613	APOYO EN ACTIVIDADES DIVERSAS DE CAMPO	16/02/2022	31/07/2022	560.00	ALAYE CHIMI HENRY JESUS
415	DIRECTO	614	APOYO EN ACTIVIDADES DIVERSAS DE CAMPO	16/02/2022	31/07/2022	560.00	WANGA PACCO JANETH ROSSEMARY
416	DIRECTO	615	APOYO EN ACTIVIDADES DIVERSAS DE CAMPO	16/02/2022	31/07/2022	560.00	BEDOYA SALAS JENNIFER MARCELA
417	DIRECTO	616	APOYO EN ACTIVIDADES DIVERSAS DE CAMPO	16/02/2022	31/07/2022	560.00	BERRAL COBOS JENNIFER RUBENIA
418	DIRECTO	617	APOYO EN ACTIVIDADES DIVERSAS DE CAMPO	16/02/2022	31/07/2022	560.00	SOSA YUCRA JENIFER
419	DIRECTO	618	APOYO EN ACTIVIDADES DIVERSAS DE CAMPO	16/02/2022	31/07/2022	560.00	ARENAS MAMANI JOSE MIGUEL
420	DIRECTO	619	APOYO EN ACTIVIDADES DIVERSAS DE CAMPO	16/02/2022	31/07/2022	560.00	USHAYO AVARADO JUANIA ROSA
421	DIRECTO	620	APOYO EN ACTIVIDADES DIVERSAS DE CAMPO	16/02/2022	31/07/2022	560.00	NOYA CRUZ MARA ELENA
422	DIRECTO	621	APOYO EN ACTIVIDADES DIVERSAS DE CAMPO	16/02/2022	31/07/2022	560.00	CHOCUECONDO ENRIQUEZ MARINA FERNANDA
423	DIRECTO	622	APOYO EN ACTIVIDADES DIVERSAS DE CAMPO	16/02/2022	31/07/2022	560.00	MAMANI LLANOS MARLUZ
424	DIRECTO	623	APOYO EN ACTIVIDADES DIVERSAS DE CAMPO	16/02/2022	31/07/2022	560.00	VILCA TISHADO MERCY EVELYN
425	DIRECTO	624	APOYO EN ACTIVIDADES DIVERSAS DE CAMPO	16/02/2022	31/07/2022	560.00	BURUYA HUIDA NORMA
426	DIRECTO	625	APOYO EN ACTIVIDADES DIVERSAS DE CAMPO	16/02/2022	31/07/2022	560.00	SUNYA GARCIA PATRICIA ADELINA
427	DIRECTO	626	APOYO EN ACTIVIDADES DIVERSAS DE CAMPO	16/02/2022	31/07/2022	560.00	CRUZ RAMOS REBECA CAULINA
428	DIRECTO	627	APOYO EN ACTIVIDADES DIVERSAS DE CAMPO	16/02/2022	31/07/2022	560.00	CRUZ QUISPE RENATO JESUS
429	DIRECTO	628	APOYO EN ACTIVIDADES DIVERSAS DE CAMPO	16/02/2022	31/07/2022	560.00	ROJAS CHAVEZ ROBERT GONZALO
430	DIRECTO	629	APOYO EN ACTIVIDADES DIVERSAS DE CAMPO	16/02/2022	31/07/2022	560.00	HUACASTI MACHUCA DOMESTINA
431	DIRECTO	630	APOYO EN ACTIVIDADES DIVERSAS DE CAMPO	16/02/2022	31/07/2022	560.00	BEDOYA SALAS YESSICA DREYCYL
432	DIRECTO	631	APOYO EN ACTIVIDADES DIVERSAS DE CAMPO	16/02/2022	31/07/2022	560.00	CHAMBI VEASQUEZ YSABEL FABRICA
433	DIRECTO	632	APOYO EN ACTIVIDADES DIVERSAS DE CAMPO	16/02/2022	31/07/2022	560.00	CHAMBI VEASQUEZ ANA YAMILET
434	DIRECTO	633	APOYO EN ACTIVIDADES DIVERSAS DE CAMPO	16/02/2022	31/07/2022	560.00	MAYTA MAMANI DE ROSADO DELIA CONCEPCION
435	DIRECTO	634	APOYO EN ACTIVIDADES DIVERSAS DE CAMPO	16/02/2022	31/07/2022	560.00	CORPORACION DE SERVICIOS INDUSTRIALES S.A.L.T.A.
436	DIRECTO	635	APOYO EN ACTIVIDADES DIVERSAS DE CAMPO	16/02/2022	31/07/2022	560.00	CHUMAMACHI CRUZ LORENZO PAULO
437	DIRECTO	636	APOYO EN ACTIVIDADES DIVERSAS DE CAMPO	16/02/2022	31/07/2022	560.00	LEONES DEL SUR CONTRA INCENDIOS GENERALES S.A.C
438	DIRECTO	637	APOYO EN ACTIVIDADES DIVERSAS DE CAMPO	16/02/2022	31/07/2022	560.00	FUENTES REDONDO ANTONIO JIMNER
439	DIRECTO	638	APOYO EN ACTIVIDADES DIVERSAS DE CAMPO	16/02/2022	31/07/2022	560.00	MARENGO SERVICIOS GENERALES EMPRESA INDIVIDUAL DE RESPONSABILIDAD LIMITADA
440	DIRECTO	639	APOYO EN ACTIVIDADES DIVERSAS DE CAMPO	16/02/2022	31/07/2022	560.00	MARENGO SERVICIOS GENERALES EMPRESA INDIVIDUAL DE RESPONSABILIDAD LIMITADA
441	DIRECTO	640	APOYO EN ACTIVIDADES DIVERSAS DE CAMPO	16/02/2022	31/07/2022	560.00	REYES ALVAREZ LUIS GUSTAVO
442	DIRECTO	641	APOYO EN ACTIVIDADES DIVERSAS DE CAMPO	16/02/2022	31/07/2022	560.00	CHACON DE MORA ALBA ALEJANDRA JOSELIN
443	DIRECTO	642	APOYO EN ACTIVIDADES DIVERSAS DE CAMPO	16/02/2022	31/07/2022	560.00	BERRAL TORRES ANGEL ROMAN
444	DIRECTO	643	APOYO EN ACTIVIDADES DIVERSAS DE CAMPO	16/02/2022	31/07/2022	560.00	ENTRIFA HUIASA ALEX FERNANDO
445	DIRECTO	644	APOYO EN ACTIVIDADES DIVERSAS DE CAMPO	16/02/2022	31/07/2022	560.00	ROJAS MAMANI AMPARO GISELLA
446	DIRECTO	645	APOYO EN ACTIVIDADES DIVERSAS DE CAMPO	16/02/2022	31/07/2022	560.00	CHAMBI VEASQUEZ ANA YAMILET
447	DIRECTO	646	APOYO EN ACTIVIDADES DIVERSAS DE CAMPO	16/02/2022	31/07/2022	560.00	VALENCIA COPA ANYELY MAYTELY
448	DIRECTO	647	APOYO EN ACTIVIDADES DIVERSAS DE CAMPO	16/02/2022	31/07/2022	560.00	DIENES MELENORES CLEMENCIA
449	DIRECTO	648	APOYO EN ACTIVIDADES DIVERSAS DE CAMPO	16/02/2022	31/07/2022	560.00	HUAMANI CHALLA DE CORDA DAMIANA ELSA
450	DIRECTO	649	APOYO EN ACTIVIDADES DIVERSAS DE CAMPO	16/02/2022	31/07/2022	560.00	MAMANI ESPINOSA DAMIAN
451	DIRECTO	650	APOYO EN ACTIVIDADES DIVERSAS DE CAMPO	16/02/2022	31/07/2022	560.00	HUACAS MACHUCA DELA ESTERA
452	DIRECTO	651	APOYO EN ACTIVIDADES DIVERSAS DE CAMPO	16/02/2022	31/07/2022	560.00	AGUILAR TICONA EVELIN ROSARIO
453	DIRECTO	652	APOYO EN ACTIVIDADES DIVERSAS DE CAMPO	16/02/2022	31/07/2022	560.00	MAYTA MAMANI FLORE DE MARGA
454	DIRECTO	653	APOYO EN ACTIVIDADES DIVERSAS DE CAMPO	16/02/2022	31/07/2022	560.00	ALAYE CHIMI HENRY JESUS
455	DIRECTO	654	APOYO EN ACTIVIDADES DIVERSAS DE CAMPO	16/02/2022	31/07/2022	560.00	WANGA PACCO JANETH ROSSEMARY
456	DIRECTO	655	APOYO EN ACTIVIDADES DIVERSAS DE CAMPO	16/02/2022	31/07/2022	560.00	BEDOYA SALAS JENNIFER MARCELA
457	DIRECTO	656	APOYO EN ACTIVIDADES DIVERSAS DE CAMPO	16/02/2022	31/07/2022	560.00	BERRAL COBOS JENNIFER RUBENIA
458	DIRECTO	657	APOYO EN ACTIVIDADES DIVERSAS DE CAMPO	16/02/2022	31/07/2022	560.00	SOSA YUCRA JENIFER
459	DIRECTO	658	APOYO EN ACTIVIDADES DIVERSAS DE CAMPO	16/02/2022	31/07/2022	560.00	ARENAS MAMANI JOSE MIGUEL
460	DIRECTO	659	APOYO EN ACTIVIDADES DIVERSAS DE CAMPO	16/02/2022	31/07/2022	560.00	USHAYO AVARADO JUANIA ROSA
461	DIRECTO	660	APOYO EN ACTIVIDADES DIVERSAS DE CAMPO	16/02/2022	31/07/2022	560.00	NOYA CRUZ MARA ELENA
462	DIRECTO	661	APOYO EN ACTIVIDADES DIVERSAS DE CAMPO	16/02/2022	31/07/2022	560.00	CHOCUECONDO ENRIQUEZ MARINA FERNANDA
463	DIRECTO	662	APOYO EN ACTIVIDADES DIVERSAS DE CAMPO	16/02/2022	31/07/2022	560.00	MAMANI LLANOS MARLUZ
464	DIRECTO	663	APOYO EN ACTIVIDADES DIVERSAS DE CAMPO	16/02/2022	31/07/2022	560.00	VILCA TISHADO MERCY EVELYN
465	DIRECTO	664	APOYO EN ACTIVIDADES DIVERSAS DE CAMPO	16/02/2022	31/07/2022	560.00	BURUYA HUIDA NORMA
466	DIRECTO	665	APOYO EN ACTIVIDADES DIVERSAS DE CAMPO	16/02/2022	31/07/2022	560.00	SUNYA GARCIA PATRICIA ADELINA
467	DIRECTO	666	APOYO EN ACTIVIDADES DIVERSAS DE CAMPO	16/02/2022	31/07/2022	560.00	CRUZ RAMOS REBECA CAULINA
468	DIRECTO	667	APOYO EN ACTIVIDADES DIVERSAS DE CAMPO	16/02/2022	31/07/2022	560.00	CRUZ QUISPE RENATO JESUS
469	DIRECTO	668	APOYO EN ACTIVIDADES DIVERSAS DE CAMPO	16/02/2022	31/07/2022	560.00	ROJAS CHAVEZ ROBERT GONZALO
470	DIRECTO	669	APOYO EN ACTIVIDADES DIVERSAS DE CAMPO	16/02/2022	31/07/2022	560.00	HUACASTI MACHUCA DOMESTINA
471	DIRECTO	670	APOYO EN ACTIVIDADES DIVERSAS DE CAMPO	16/02/2022	31/07/2022	560.00	BEDOYA SALAS YESSICA DREYCYL
472	DIRECTO	671	APOYO EN ACTIVIDADES DIVERSAS DE CAMPO	16/02/2022	31/07/2022	560.00	CHAMBI VEASQUEZ YSABEL FABRICA
473	DIRECTO	672	APOYO EN ACTIVIDADES DIVERSAS DE CAMPO	16/02/2022	31/07/2022	560.00	CHAMBI VEASQUEZ ANA YAMILET
474	DIRECTO	673	APOYO EN ACTIVIDADES DIVERSAS DE CAMPO	16/02/2022	31/07/2022	560.00	MAYTA MAMANI DE ROSADO DELIA CONCEPCION
475	DIRECTO	674	APOYO EN ACTIVIDADES DIVERSAS DE CAMPO	16/02/2022	31/07/2022	560.00	CORPORACION DE SERVICIOS INDUSTRIALES S.A.L.T.A.
476	DIRECTO	675	APOYO EN ACTIVIDADES DIVERSAS DE CAMPO	16/02/2022	31/07/2022	560.00	CHUMAMACHI CRUZ LORENZO PAULO
477	DIRECTO	676	APOYO EN ACTIVIDADES DIVERSAS DE CAMPO	16/02/2022	31/07/2022	560.00	LEONES DEL SUR CONTRA INCENDIOS GENERALES S.A.C
478	DIRECTO	677	APOYO EN ACTIVIDADES DIVERSAS DE CAMPO	16/02/2022	31/07/2022	560.00	FUENTES REDONDO ANTONIO JIMNER
479	DIRECTO	678	APOYO EN ACTIVIDADES DIVERSAS DE CAMPO	16/02/2022	31/07/2022	560.00	MARENGO SERVICIOS GENERALES EMPRESA INDIVIDUAL DE RESPONSABILIDAD LIMITADA
480	DIRECTO	679	APOYO EN ACTIVIDADES DIVERSAS DE CAMPO	16/02/2022	31/07/2022	560.00	MARENGO SERVICIOS GENERALES EMPRESA INDIVIDUAL DE RESPONSABILIDAD LIMITADA
481	DIRECTO	680	APOYO EN ACTIVIDADES DIVERSAS DE CAMPO	16/02/2022	31/07/2022	560.00	REYES ALVAREZ LUIS GUSTAVO
482	DIRECTO	681	APOYO EN ACTIVIDADES DIVERSAS DE CAMPO	16/02/2022	31/07/2022	560.00	CHACON DE MORA ALBA ALEJANDRA JOSELIN
483	DIRECTO	682	APOYO EN ACTIVIDADES DIVERSAS DE CAMPO	16/02/2022	31/07/2022	560.00	BERRAL TORRES ANGEL ROMAN
484	DIRECTO	683	APOYO EN ACTIVIDADES DIVERSAS DE CAMPO	16/02/2022	31/07/2022	560.00	ENTRIFA HUIASA ALEX FERNANDO
485	DIRECTO	684	APOYO EN ACTIVIDADES DIVERSAS DE CAMPO	16/02/2022	31/07/2022	560.00	ROJAS MAMANI AMPARO GISELLA
486	DIRECTO	685	APOYO EN ACTIVIDADES DIVERSAS DE CAMPO	16/02/2022	31/07/2022	560.00	CHAMBI VEASQUEZ ANA YAMILET
487	DIRECTO	686	APOYO EN ACTIVIDADES DIVERSAS DE CAMPO	16/02/2022	31/07/2022	560.00	VALENCIA COPA ANYELY MAYTELY
488	DIRECTO	687	APOYO EN ACTIVIDADES DIVERSAS DE CAMPO	16/02/2022	31/07/2022	560.00	DIENES MELENORES CLEMENCIA
489	DIRECTO	688	APOYO EN ACTIVIDADES DIVERSAS DE CAMPO	16/02/2022	31/07/2022	560.00	HUAMANI CHALLA DE CORDA DAMIANA ELSA
490	DIRECTO	689	APOYO EN ACTIVIDADES DIVERSAS DE CAMPO	16/02/2022	31/07/2022	560.00	MAMANI ESPINOSA DAMIAN
491	DIRECTO	690	APOYO EN ACTIVIDADES DIVERSAS DE CAMPO	16/02/2022	31/07/2022	560.00	HUACAS MACHUCA DELA ESTERA
492	DIRECTO	691	APOYO EN ACTIVIDADES DIVERSAS DE CAMPO	16/02/2022	31/07/2022	560.00	AGUILAR TICONA EVELIN ROSARIO
493	DIRECTO	692	APOYO EN ACTIVIDADES DIVERSAS DE CAMPO	16/02/2022	31/07/2022	560.00	MAYTA MAMANI FLORE DE MARGA
494	DIRECTO	693	APOYO EN ACTIVIDADES DIVERSAS DE CAMPO	16/02/2022	31/07/2022	560.00	ALAYE CHIMI HENRY JESUS
495	DIRECTO	694	APOYO EN ACTIVIDADES DIVERSAS DE CAMPO	16/02/2022	31/07/2022	560.00	WANGA PACCO JANETH ROSSEMARY
496	DIRECTO	695	APOYO EN ACTIVIDADES DIVERSAS DE CAMPO	16/02/2022	31/07/2022	560.00	BEDOYA SALAS JENNIFER MARCELA
497	DIRECTO	696	APOYO EN ACTIVIDADES DIVERSAS DE CAMPO	16/02/2022	31/07/2022	560.00	BERRAL COBOS JENNIFER RUBENIA
498	DIRECTO	697	APOYO EN ACTIVIDADES DIVERSAS DE CAMPO	16/02/2022	31/07/2022	560.00	SOSA YUCRA JENIFER
499	DIRECTO	698	APOYO EN ACTIVIDADES DIVERSAS DE CAMPO	16/02/2022	31/07/2022	560.00	ARENAS MAMANI JOSE MIGUEL
500	DIRECTO	699	APOYO EN ACTIVIDADES DIVERSAS DE CAMPO	16/02/2022	31/07/2022	560.00	USHAYO AVARADO JUANIA ROSA
501	DIRECTO	700	APOYO EN ACTIVIDADES DIVERSAS DE CAMPO	16/02/2022	31/07/2022	560.00	NOYA CRUZ MARA ELENA
502	DIRECTO	701	APOYO EN ACTIVIDADES DIVERSAS DE CAMPO	16/02/2022	31/07/2022	560.00	CHOCUECONDO ENRIQUEZ MARINA FERNANDA
503	DIRECTO	702	APOYO EN ACTIVIDADES DIVERSAS DE CAMPO	16/02/2022	31/07/2022	560.00	MAMANI LLANOS MARLUZ
504	DIRECTO	703	APOYO EN ACTIVIDADES DIVERSAS DE CAMPO	16/02/2022	31/07/2022	560.00	VILCA TISHADO MERCY EVELYN
505	DIRECTO	704	APOYO EN ACTIVIDADES DIVERSAS DE CAMPO	16/02/2022	31/07/2022	560.00	BURUYA HUIDA NORMA
506	DIRECTO	705	APOYO EN ACTIVIDADES DIVERSAS DE CAMPO	16/02/2022	31/07/2022	560.00	SUNYA GARCIA PATRICIA ADELINA
507	DIRECTO	706	APOYO EN ACTIVIDADES DIVERSAS DE CAMPO	16/02/2022	31/07/2022	560.00	CRUZ RAMOS REBECA CAULINA
508	DIRECTO	707	APOYO EN ACTIVIDADES DIVERSAS DE CAMPO	16/02/2022	31/07/2022	560.00	CRUZ QUISPE RENATO JESUS
509	DIRECTO	708	APOYO EN ACTIVIDADES DIVERSAS DE CAMPO	16/02/2022	31/07/2022	560.00	ROJAS CHAVEZ ROBERT GONZALO
510	DIRECTO	709	APOYO EN ACTIVIDADES DIVERSAS DE CAMPO	16/02/2022	31/07/2022	560.00	HUACASTI MACHUCA DOMESTINA
511	DIRECTO	710	APOYO EN ACTIVIDADES DIVERSAS DE CAMPO	16/02/2022	31/07/2022	560.00	BEDOYA SALAS YESSICA TREVOYLA
512	DIRECTO	711	APOYO EN ACTIVIDADES DIVERSAS DE CAMPO	16/02/2022	31/07/2022	560.00	PANTIGOSO PAREDES ANABEL SUSANA
513	DIRECTO	712	APOYO EN ACTIVIDADES DIVERSAS DE CAMPO	16/02/2022	31/07/2022	560.00	NOYA CRUZ SONIA YASMINA
514	DIRECTO	713	APOYO EN ACTIVIDADES DIVERSAS DE CAMPO	16/02/2022	31/07/2022	560.00	CAROLLO CASTRO BERTHA
515	DIRECTO	714	APOYO EN ACTIVIDADES DIVERSAS DE CAMPO	16/02/2022	31/07/2022	560.00	RAMOS PEREDO CARMEN DINAH
516	DIRECTO	715	APOYO EN ACTIVIDADES DIVERSAS DE CAMPO	16/02/2022	31/07/2022	560.00	CRUZ QUISPE RENATO JESUS
517	DIRECTO	716	APOYO EN ACTIVIDADES DIVERSAS DE CAMPO	16/02/2022	31/07/2022	560.00	ROJAS CHAVEZ ROBERT GONZALO
518	DIRECTO	717	APOYO EN ACTIVIDADES DIVERSAS DE CAMPO	16/02/2022	31/07/2022	560.00	USHAYO AVARADO JUANIA ROSA
519	DIRECTO	718	APOYO EN ACTIVIDADES DIVERSAS DE CAMPO	16/02/2022	31/07/2022	560.00	NOYA CRUZ MARA ELENA
520	DIRECTO	719	APOYO EN ACTIVIDADES DIVERSAS DE CAMPO	16/02/2022	31/07/2022	560.00	CHOCUECONDO ENRIQUEZ MARINA FERNANDA
521	DIRECTO	720	APOYO EN ACTIVIDADES DIVERSAS DE CAMPO	16/02/2022	31/07/2022	560.00	MAMANI LLANOS MARLUZ
522	DIRECTO	721	APOYO EN ACTIVIDADES DIVERSAS DE CAMPO	16/02/2022	31/07/2022	560.00	VILCA TISHADO MERCY EVELYN
523	DIRECTO	722	APOYO EN ACTIVIDADES DIVERSAS DE CAMPO	16/02/2022	31/07/2022	560.00	BURUYA HUIDA NORMA
524	DIRECTO	723	APOYO EN ACTIVIDADES DIVERSAS DE CAMPO	16/02/2022	31/07/2022	560.00	SUNYA GARCIA PATRICIA ADELINA
525	DIRECTO	724	APOYO EN ACTIVIDADES DIVERSAS DE CAMPO	16/02/2022	31/07/2022	560.00	CRUZ RAMOS REBECA CAULINA
526	DIRECTO	725	APOYO EN ACTIVIDADES DIVERSAS DE CAMPO	16/02/2022	31/07/2022	560.00	CRUZ QUISPE RENATO JESUS
527	DIRECTO	726	APOYO EN ACTIVIDADES DIVERSAS DE CAMPO	16/02/2022	31/07/2022	560.00	ROJAS CHAVEZ ROBERT GONZALO
528	DIRECTO	727	APOYO EN ACTIVIDADES DIVERSAS DE CAMPO	16/02/2022	31/07/2022	560.00	HUACASTI MACHUCA DOMESTINA
529	DIRECTO	728	APOYO EN ACTIVIDADES DIVERSAS DE CAMPO	16/02/2022	31/07/2022	560.00	BEDOYA SALAS DANIELA DAYANA
530	DIRECTO	729	APOYO EN ACTIVIDADES DIVERSAS DE CAMPO	16/02/2022	31/07/2022	560.00	AGUILAR TICONA EVELIN ROSARIO
531	DIRECTO	730	APOYO EN ACTIVIDADES DIVERSAS DE CAMPO	16/02/2022	31/07/2022	560.00	MAYTA MAMANI FLORE DE MARGA
532	DIRECTO	731	APOYO EN ACTIVIDADES DIVERSAS DE CAMPO	16/02/2022	31/07/2022		

"SOCIEDAD DE BENEFICENCIA AREQUIPA"

541	DIRECTO	SERVICIO	786	SERVICIO DE MANTENIMIENTO Y REPARACION DE LAVADORAS	11/09/2022	11/09/2022	1,151.00	10895671984	ZUNIGA MEZA MARCOS SALOMON
542	DIRECTO	SERVICIO	782	SERVICIO DE RECARGA DE EXTINTORES	13/09/2022	13/09/2022	35.00	2000232844	CORPORACION SEREX S.A.C.
543	DIRECTO	SERVICIO	783	MANTENIMIENTO PREVENTIVO DE LAS UNIDADES VEHICULARES	10/08/2022	10/08/2022	900.00	2000250326	REANO AUTOMOTRIZ SRL
544	DIRECTO	SERVICIO	802	AUDITORIA EXTERNA PARA LA REALIZACION DE LOS ESTADOS FINANCIEROS	23/08/2022	23/08/2022	53,126.00	21030318072	CONTROLORA GENERAL DE LA REPUBLICA
545	DIRECTO	SERVICIO	800	CERTIFICADO DIGITAL POSITIVE S.S. VALIDADO POR EL LAPSO DE UN AÑO	23/09/2022	23/09/2022	972.32	2006179632	PERU MEDIA SECURITY S.A.C.
546	DIRECTO	SERVICIO	806	APOYO EN ACTIVIDADES DIVERSAS DE CAMPO	10/09/2022	30/09/2022	950.00	1942872487	AQUILAR TOCMA EVELYN ROSARIO
547	DIRECTO	SERVICIO	809	APOYO EN ACTIVIDADES DIVERSAS DE CAMPO	10/09/2022	30/09/2022	950.00	1071492267	LUCHO HUAMANI DE ROSADO DELIA CONCEPCION
548	DIRECTO	SERVICIO	810	APOYO EN ACTIVIDADES DIVERSAS DE CAMPO	10/09/2022	30/09/2022	950.00	1042584610	HUANEZ CALDONIA GINA MARILY
549	DIRECTO	SERVICIO	811	APOYO EN ACTIVIDADES DIVERSAS DE CAMPO	10/09/2022	30/09/2022	950.00	1047642577	CABRERA ORDÓÑEZ JORGE EBERALDO
550	DIRECTO	SERVICIO	812	APOYO EN ACTIVIDADES DIVERSAS DE CAMPO	10/09/2022	30/09/2022	950.00	1048210703	SUÑERA GUISPE PATRICIA ARELINA
551	DIRECTO	SERVICIO	813	APOYO EN ACTIVIDADES DIVERSAS DE CAMPO	10/09/2022	30/09/2022	950.00	1070414708	ZABALA SUYO SASHA ANGELICA
552	DIRECTO	SERVICIO	814	APOYO EN ACTIVIDADES DIVERSAS DE CAMPO	10/09/2022	30/09/2022	950.00	1026228182	HUAMPRE VILCA HERNELINDA
553	DIRECTO	SERVICIO	815	APOYO EN ACTIVIDADES DIVERSAS DE CAMPO	10/09/2022	30/09/2022	950.00	1009499482	ALAVE CHAHU HENRY JESUS
554	DIRECTO	SERVICIO	816	APOYO EN ACTIVIDADES DIVERSAS DE CAMPO	10/09/2022	30/09/2022	950.00	1042584610	ROJAS MAHANI AMPARO GISELA
555	DIRECTO	SERVICIO	817	APOYO EN ACTIVIDADES DIVERSAS DE CAMPO	10/09/2022	30/09/2022	950.00	1042584610	VARGAS YUCIPA ROCIO ROMANA
556	DIRECTO	SERVICIO	818	APOYO EN ACTIVIDADES DIVERSAS DE CAMPO	10/09/2022	30/09/2022	950.00	1042584610	BEDOYA SALAS YESSICA TREVIN
557	DIRECTO	SERVICIO	819	APOYO EN ACTIVIDADES DIVERSAS DE CAMPO	10/09/2022	30/09/2022	950.00	1042584610	CHOLECCONDO EMPERQUEZ MARISA FERNANDA
558	DIRECTO	SERVICIO	820	APOYO EN ACTIVIDADES DIVERSAS DE CAMPO	10/09/2022	30/09/2022	950.00	1042584610	AGUSTI ALBARACIN ANGELO PIERO
559	DIRECTO	SERVICIO	821	APOYO EN ACTIVIDADES DIVERSAS DE CAMPO	10/09/2022	30/09/2022	950.00	1042584610	LOPEZ VILA LUIS DEL PIERO
560	DIRECTO	SERVICIO	822	APOYO EN ACTIVIDADES DIVERSAS DE CAMPO	10/09/2022	30/09/2022	950.00	1042584610	MAYTA MAMANI FLOR DE MARIA
561	DIRECTO	SERVICIO	823	APOYO EN ACTIVIDADES DIVERSAS DE CAMPO	10/09/2022	30/09/2022	950.00	1042584610	MUNGA PACCO JANETH ROS BEHARY
562	DIRECTO	SERVICIO	824	APOYO EN ACTIVIDADES DIVERSAS DE CAMPO	10/09/2022	30/09/2022	950.00	1042584610	ROJAS CHAVEZ ROBERT COZULLO
563	DIRECTO	SERVICIO	825	APOYO EN ACTIVIDADES DIVERSAS DE CAMPO	10/09/2022	30/09/2022	950.00	1042584610	HUAMANI CHALLA DE CARRI DANIELA ELSA
564	DIRECTO	SERVICIO	826	APOYO EN ACTIVIDADES DIVERSAS DE CAMPO	10/09/2022	30/09/2022	950.00	1042584610	BERNAL COBOS JENIFER RAINA
565	DIRECTO	SERVICIO	827	APOYO EN ACTIVIDADES DIVERSAS DE CAMPO	10/09/2022	30/09/2022	950.00	1042584610	BEDOYA SALAS DANITZA DAYANA
566	DIRECTO	SERVICIO	828	APOYO EN ACTIVIDADES DIVERSAS DE CAMPO	10/09/2022	30/09/2022	950.00	1042584610	ARENAS HUANANI JOSE MIGUEL
567	DIRECTO	SERVICIO	829	APOYO EN ACTIVIDADES DIVERSAS DE CAMPO	10/09/2022	30/09/2022	950.00	1042584610	HUAYLA RAMOS GABRIELA PAMELA
568	DIRECTO	SERVICIO	830	APOYO EN ACTIVIDADES DIVERSAS DE CAMPO	10/09/2022	30/09/2022	950.00	1042584610	HUACOSTA MARGARITA DEMETRIA
569	DIRECTO	SERVICIO	831	APOYO EN ACTIVIDADES DIVERSAS DE CAMPO	10/09/2022	30/09/2022	950.00	1042584610	CARRILLO CAS 900 BERTHA
570	DIRECTO	SERVICIO	832	APOYO EN ACTIVIDADES DIVERSAS DE CAMPO	10/09/2022	30/09/2022	950.00	1042584610	CHAMBA VELASCOZ ANA YAMILET
571	DIRECTO	SERVICIO	833	APOYO EN ACTIVIDADES DIVERSAS DE CAMPO	10/09/2022	30/09/2022	950.00	1042584610	CUMPA GUTIERREZ ARCARO ALEXANDER
572	DIRECTO	SERVICIO	834	APOYO EN ACTIVIDADES DIVERSAS DE CAMPO	10/09/2022	30/09/2022	950.00	1042584610	COZ CUISPE RENATO JESUS
573	DIRECTO	SERVICIO	835	APOYO EN ACTIVIDADES DIVERSAS DE CAMPO	10/09/2022	30/09/2022	950.00	1042584610	NOYA CRUZ SONIA YASMINA
574	DIRECTO	SERVICIO	836	APOYO EN ACTIVIDADES DIVERSAS DE CAMPO	10/09/2022	30/09/2022	950.00	1042584610	MAJANI ESPINOZA DANIAN
575	DIRECTO	SERVICIO	837	APOYO EN ACTIVIDADES DIVERSAS DE CAMPO	10/09/2022	30/09/2022	950.00	1042584610	JUNAYO ALVARADO ELIZABETH
576	DIRECTO	SERVICIO	838	APOYO EN ACTIVIDADES DIVERSAS DE CAMPO	10/09/2022	30/09/2022	950.00	1042584610	COBOS JUNIENE RUTH GERARDO
577	DIRECTO	SERVICIO	839	APOYO EN ACTIVIDADES DIVERSAS DE CAMPO	10/09/2022	30/09/2022	950.00	1042584610	BEDOYA SALAS JENIFER MARETA
578	DIRECTO	SERVICIO	840	APOYO EN ACTIVIDADES DIVERSAS DE CAMPO	10/09/2022	30/09/2022	950.00	1042584610	BUENAS MEJERES CEMERICA
579	DIRECTO	SERVICIO	841	APOYO EN ACTIVIDADES DIVERSAS DE CAMPO	10/09/2022	30/09/2022	950.00	1042584610	REANO AUTOMOTRIZ SRL
580	DIRECTO	SERVICIO	842	MANTENIMIENTO PREVENTIVO DE TODO COSTO DE LA UNIDAD VEHICULAR	11/10/2022	11/10/2022	1,135.46	1026510704	BARROS MEDINA ROCIO DEL PILAR
581	DIRECTO	SERVICIO	843	MANTENIMIENTO PREVENTIVO DE TODO COSTO DE LA UNIDAD VEHICULAR	31/08/2022	30/09/2022	1,200.00	1042584610	JUNAYO GOMEZ AMAN CARLOS
582	DIRECTO	SERVICIO	844	APOYO EN EL PROGRAMA DE REHABILITACION	04/07/2022	07/07/2022	1,200.00	1042584610	CAJALON VILLAGO ESMERALDA JUSSA
583	DIRECTO	SERVICIO	845	APOYO EN ACTIVIDADES DIVERSAS DE CAMPO	30/09/2022	30/09/2022	950.00	2000170300	HERRERA ASESORAMIENTO SUMINISTRO INDUSTRIAL GRAFICA SOCIEDAD COMERCIAL DE RESPO
584	DIRECTO	SERVICIO	846	APOYO EN ACTIVIDADES DIVERSAS DE CAMPO	09/09/2022	09/09/2022	950.00	2000170300	QUISEP CONDOR IMAVELA ZANDRA
585	DIRECTO	SERVICIO	847	ESPECIALISTA EN MAQUINARIA IMPRINTA PARA LA REALIZACION DE LA EVALUAC	07/09/2022	07/09/2022	520.00	2001153330	MENDOCIA VELLIZ CAMEN ROSA
586	DIRECTO	SERVICIO	848	CUERPO PARA LOS MENORES DEL CAR DEL NIÑO CHAVES DE LA ROSA	07/09/2022	07/09/2022	350.00	1042584610	RODRIGUEZ GAMERO ENOK ALESSANDRO
587	DIRECTO	SERVICIO	849	MANTENIMIENTO REPARACION DE IMPRESORA	08/09/2022	08/09/2022	1,200.00	1042584610	PIRESA ALVARO LUIS SUSYANO
588	DIRECTO	SERVICIO	850	COOPER	08/09/2022	08/09/2022	800.00	1032651652	AMERICA MOVIL PERU S.A.C.
589	DIRECTO	SERVICIO	851	SUPERVISION Y COORDINACION DE PLAZAS Y ZONA DE PARQUEO	10/09/2022	10/09/2022	954.50	2045735426	VIVEROS AGRARONTE MARSA ANTONIETA
590	DIRECTO	SERVICIO	852	SERVICIO DE TELEFONIA MOVIL CON RED PRIVADA	11/10/2022	11/10/2022	1,700.00	1047039371	REANO AUTOMOTRIZ SRL
591	DIRECTO	SERVICIO	853	APOYO ALA GERENCIA DE NEGOCIOS Y RECURSOS ECONOMICOS	08/09/2022	08/09/2022	1,200.00	2000170300	GRUPO ENASTO SAC
592	DIRECTO	SERVICIO	854	MANTENIMIENTO PREVENTIVO A TODO COSTO DE LA UNIDAD VEHICULAR	15/09/2022	30/09/2022	950.00	2000232844	CORPORACION SEREX S.A.C.
593	DIRECTO	SERVICIO	855	RECARGA AMBIENTAL	15/09/2022	15/09/2022	400.00	2000232844	REANO AUTOMOTRIZ SRL
594	DIRECTO	SERVICIO	856	SUPERVISION Y COORDINACION DE PLAZAS Y ZONA DE PARQUEO	20/09/2022	30/09/2022	1,050.00	2000232844	SCV SYSTEMS E IRL
595	DIRECTO	SERVICIO	857	SERVICIO DE TELEFONIA MOVIL CON RED PRIVADA	25/09/2022	25/09/2022	1,754.51	2045696481	CORPORACION SEREX S.A.C.
596	DIRECTO	SERVICIO	858	APOYO EN ACTIVIDADES DIVERSAS DE CAMPO	20/09/2022	20/09/2022	68.00	2000232844	ALBERCÓN S INGENIERIA E IRL
597	DIRECTO	SERVICIO	859	SERVICIO DE RECARGA DE BATERIAS	20/09/2022	20/09/2022	2,000.00	2000170300	HUAMPRE VILCA HERNELINDA
598	DIRECTO	SERVICIO	860	MANTENIMIENTO Y REVISION DE OJAVADORAS	20/09/2022	20/09/2022	950.00	1032651652	CABRERA ORDÓÑEZ JORGE EBERALDO
599	DIRECTO	SERVICIO	900	APOYO EN ACTIVIDADES DIVERSAS DE CAMPO	31/07/2022	31/07/2022	950.00	1042584610	



661	DIRECTO	SERVICIO	1018	APOYO EN ACTIVIDADES DIVERSAS DE CAMPO	41/10/2022	31/10/2022	1,025.00	180202813	ROJAS CHAVEZ ROBERT GONZALO
662	DIRECTO	SERVICIO	1011	APOYO EN ACTIVIDADES DIVERSAS DE CAMPO	41/10/2022	31/10/2022	1,025.00	182411781	MURILLO NERA MARILISA
663	DIRECTO	SERVICIO	1002	APOYO EN ACTIVIDADES DIVERSAS DE CAMPO	41/10/2022	31/10/2022	1,025.00	1000032679	LOPEZ VERA LUIS GIL DEL PIEDRO
664	DIRECTO	SERVICIO	1018	APOYO EN ACTIVIDADES DIVERSAS DE CAMPO	41/10/2022	31/10/2022	1,025.00	1045430714	ROJAS MAMANI ANIPARQ GISFILA
665	DIRECTO	SERVICIO	1014	APOYO EN ACTIVIDADES DIVERSAS DE CAMPO	41/10/2022	31/10/2022	1,025.00	1071425260	SOLIS QUISEP REINATO JESUS
666	DIRECTO	SERVICIO	1015	APOYO EN ACTIVIDADES DIVERSAS DE CAMPO	41/10/2022	31/10/2022	1,025.00	1006068664	AGUIRRE ALBARACIN ANGELO PIERO
667	DIRECTO	SERVICIO	1019	APOYO EN ACTIVIDADES DIVERSAS DE CAMPO	41/10/2022	31/10/2022	1,025.00	1041039102	MAMANI LAMARCA MARILUZ
668	DIRECTO	SERVICIO	1017	APOYO EN ACTIVIDADES DIVERSAS DE CAMPO	41/10/2022	31/10/2022	1,025.00	1045129264	MARGAS YUCRA ROCIO ROSAMARIA
669	DIRECTO	SERVICIO	1019	APOYO EN ACTIVIDADES DIVERSAS DE CAMPO	41/10/2022	31/10/2022	1,025.00	1040001845	PANTIGOSO PAREDES ANABEL SUSANA
670	DIRECTO	SERVICIO	1020	APOYO EN ACTIVIDADES DIVERSAS DE CAMPO	41/10/2022	31/10/2022	1,025.00	1073015293	CAMPA GUTIERREZ RICARDO ALEXANDER
671	DIRECTO	SERVICIO	1021	APOYO EN ACTIVIDADES DIVERSAS DE CAMPO	41/10/2022	31/10/2022	1,025.00	1065106118	ARENAS MAMANI ANGELO MIGUEL
672	DIRECTO	SERVICIO	1021	APOYO EN ACTIVIDADES DIVERSAS DE CAMPO	41/10/2022	31/10/2022	1,025.00	1040001845	AGUIRRE TOCORA EVELIN ROSARIO
673	DIRECTO	SERVICIO	1022	APOYO EN ACTIVIDADES DIVERSAS DE CAMPO	41/10/2022	31/10/2022	1,025.00	1040001845	USHAYO ALVARADO ELIZABETH
674	DIRECTO	SERVICIO	1022	APOYO EN ACTIVIDADES DIVERSAS DE CAMPO	41/10/2022	31/10/2022	1,025.00	1075001862	SIVERA ALVAREZ LUIS GUSTAVO
675	DIRECTO	SERVICIO	1024	APOYO EN ACTIVIDADES DIVERSAS DE CAMPO	41/10/2022	31/10/2022	1,025.00	1040001845	PROCOMASA CUEVAS VALENTIN
676	DIRECTO	SERVICIO	1025	CONFECCION E INSTALACION DE 30 CORTINAS	19/10/2022	19/10/2022	1,025.00	1040001845	HUAMANI CHALLA DE CCAR DAMIANA ELSA
677	DIRECTO	SERVICIO	1025	APOYO EN ACTIVIDADES DIVERSAS DE CAMPO	21/10/2022	21/10/2022	145.00	2020200821	MAPFRE PERU COMPAÑIA DE SEGUROS Y REASEGUROS S.A.
678	DIRECTO	SERVICIO	1042	CONTRATACION DE SOAT	23/10/2022	23/10/2022	1,335.33	1071406269	ROQUE CORNEJO ZHUR HELANY
679	DIRECTO	SERVICIO	1047	ASISTENCIA DE APOYO TECNICO ADMINISTRATIVO	23/10/2022	31/10/2022	1,300.00	1071406269	CUCHO HUAMANI DESSRE MARY
680	DIRECTO	SERVICIO	1048	ACTIVIDADES DE SUPERVISION Y COORDINACION DE PLAYAS Y ZONA DE PARQUE	24/10/2022	07/10/2022	250.00	1040001845	MASQUEZ MAMANI ROSSIVELT YESSERINA
681	DIRECTO	SERVICIO	1050	ADQUISICION DE UN PASAJE AREQUIPA-LIMA-AREQUIPA	24/10/2022	19/10/2022	225.00	2007122664	CORPORACION SERESA S.A.C.
682	DIRECTO	SERVICIO	1051	SERVICIO DE RECARGA DE EXTINTORES DE 12 Y 6 LITROS	24/10/2022	19/10/2022	607.20	2007122664	GRUPO RUFAS TO S.R.L.
683	DIRECTO	SERVICIO	1052	SERVICIO DE FUNDACION DE CUCARACHAS, DESHIDRATACION	25/10/2022	19/10/2022	400.00	1045620271	HUAMANI YUCRA VICENTINA
684	DIRECTO	SERVICIO	1053	SERVICIOS COMO LOCADOR PARA BRINDAR EL SERVICIO DE SEGURIDAD POR OLA	25/10/2022	30/10/2022	400.00	1073017466	SULLA SANCHEZ KELLY MARCELO
685	DIRECTO	SERVICIO	1054	SERVICIO DE MANUTENCION Y STAFF DE 04 DIAS	30/10/2022	30/10/2022	6,000.00	1040001845	CHELO TOPICA ERICA MARGARITA
686	DIRECTO	SERVICIO	1055	CONTRATACION DE BOAT PARA LA UNIDAD VEHICULAR	30/10/2022	19/10/2022	145.00	2002020621	MAPFRE PERU COMPAÑIA DE SEGUROS Y REASEGUROS S.A.
687	DIRECTO	SERVICIO	1057	REPARACION Y MANTENIMIENTO DE CONSERVADORAS Y/O CONGELADORAS	30/10/2022	19/10/2022	3,800.00	200119470	ALBECOS S INGENIERIA E I.R.L.
688	DIRECTO	SERVICIO	1058	ALQUILER DE VESTIMENTA	30/10/2022	30/10/2022	1,000.00	1000182513	CUTIMBO PAMICA CARLOS
689	DIRECTO	SERVICIO	1064	CONDUCCION Y STAFF DE ACTUANTES	30/10/2022	30/10/2022	4,000.00	10204173013	ZEVALLOS ZEVALLOS MIGUEL ANGEL
690	DIRECTO	SERVICIO	1064	STAFF DE ACTORES EXTRA	30/10/2022	30/10/2022	2,500.00	10204173013	POYERA MARQUEZ CARLOS ALBERTO
691	DIRECTO	SERVICIO	1065	SERVICIO DE CARGADOR FRONTAL	11/12/2022	11/12/2022	1,600.00	1040001845	VHC CONTROL SAS E I.R.L.
692	DIRECTO	SERVICIO	1065	SERVICIO DE CARGADOR PARA LA TRAMITACION	11/12/2022	11/12/2022	1,600.00	1040001845	VHC CONTROL SAS E I.R.L.
693	DIRECTO	SERVICIO	1065	SUPERVISION Y COORDINACION DE PLAYAS Y ZONAS DE PARQUEO	13/10/2022	13/10/2022	800.00	1040001845	GALLEGO REYNOSO MARIA JOSENA FABIOLA
694	DIRECTO	SERVICIO	1067	CHOFER PROFESIONAL	13/10/2022	13/10/2022	500.00	10204173013	RODRIGUEZ GAMERO EPOCK ALEXSANDRO
695	DIRECTO	SERVICIO	1068	MANTENIMIENTO Y REPARACION DE LAVADORA	13/10/2022	23/10/2022	892.87	10204173013	ZAJAYA MEZA MARCOS SALOMON
696	DIRECTO	SERVICIO	1068	MANTENIMIENTO DEL HOTEL PRESIDENTE	13/10/2022	31/10/2022	512.50	10204173013	LEGREDO GONZALES JULIO ANDRINO
697	DIRECTO	SERVICIO	1068	APOYO EN ACTIVIDADES DIVERSAS DE CAMPO	13/10/2022	14/10/2022	410.00	10204173013	VERA HUAMANI DE CONDORI JACKELINE EUGENIA
698	DIRECTO	SERVICIO	1068	APOYO EN ACTIVIDADES DIVERSAS DE CAMPO	13/10/2022	15/10/2022	566.76	10204173013	RONDAN PALCO GABRIELA DOBA
699	DIRECTO	SERVICIO	1068	APOYO EN ACTIVIDADES DIVERSAS DE CAMPO	13/10/2022	15/10/2022	566.76	10204173013	MAYAYA HUISA NORRINA
700	DIRECTO	SERVICIO	1068	APOYO EN ACTIVIDADES DIVERSAS DE CAMPO	13/10/2022	15/10/2022	566.76	10204173013	SERNAL CORBOS ENIFFER NUMILA
701	DIRECTO	SERVICIO	1068	APOYO EN ACTIVIDADES DIVERSAS DE CAMPO	13/10/2022	15/10/2022	566.76	10204173013	MAMANI ESPINOZA DAMIANA
702	DIRECTO	SERVICIO	1068	APOYO EN ACTIVIDADES DIVERSAS DE CAMPO	13/10/2022	31/10/2022	566.76	10204173013	HUMAYRE VILCA HERMELINDA
703	DIRECTO	SERVICIO	1068	APOYO EN ACTIVIDADES DIVERSAS DE CAMPO	13/10/2022	31/10/2022	566.76	10204173013	CHAMBI VELASQUEZ ISABEL FABIOLA
704	DIRECTO	SERVICIO	1068	APOYO EN ACTIVIDADES DIVERSAS DE CAMPO	13/10/2022	31/10/2022	566.76	10204173013	CUMPA GUTIERREZ RICARDO ALEXANDER
705	DIRECTO	SERVICIO	1068	APOYO EN ACTIVIDADES DIVERSAS DE CAMPO	13/10/2022	31/10/2022	566.76	10204173013	BEDOYA SALAS JENNIFER MARIEA
706	DIRECTO	SERVICIO	1068	APOYO EN ACTIVIDADES DIVERSAS DE CAMPO	13/10/2022	31/10/2022	566.76	10204173013	SOLIS QUISEP PATRICIA ROSELITA
707	DIRECTO	SERVICIO	1068	APOYO EN ACTIVIDADES DIVERSAS DE CAMPO	13/10/2022	31/10/2022	566.76	10204173013	BEDOYA SALAS PATRICIA ROSELITA
708	DIRECTO	SERVICIO	1068	APOYO EN ACTIVIDADES DIVERSAS DE CAMPO	13/10/2022	31/10/2022	566.76	10204173013	CORBOS ZIMMERE RUI H GERARDA
709	DIRECTO	SERVICIO	1068	APOYO EN ACTIVIDADES DIVERSAS DE CAMPO	13/10/2022	31/10/2022	566.76	10204173013	ROJAS MAMANI WILGARDOS ROSARIO
710	DIRECTO	SERVICIO	1068	APOYO EN ACTIVIDADES DIVERSAS DE CAMPO	13/10/2022	31/10/2022	566.76	10204173013	ROJAS MAMANI ANIPARQ GISFILA
711	DIRECTO	SERVICIO	1068	APOYO EN ACTIVIDADES DIVERSAS DE CAMPO	13/10/2022	31/10/2022	566.76	10204173013	VINGRA PICCO JANE TH ROSEMARY
712	DIRECTO	SERVICIO	1068	APOYO EN ACTIVIDADES DIVERSAS DE CAMPO	13/10/2022	31/10/2022	566.76	10204173013	CRUZ QUISPE DENATO JESUS
713	DIRECTO	SERVICIO	1068	APOYO EN ACTIVIDADES DIVERSAS DE CAMPO	13/10/2022	31/10/2022	566.76	10204173013	MURILLO NERA MARILISA
714	DIRECTO	SERVICIO	1068	APOYO EN ACTIVIDADES DIVERSAS DE CAMPO	13/10/2022	31/10/2022	566.76	10204173013	HUAMANI CHALLA DE CCAR DAMIANA ELSA
715	DIRECTO	SERVICIO	1068	APOYO EN ACTIVIDADES DIVERSAS DE CAMPO	13/10/2022	31/10/2022	566.76	10204173013	MARGAS YUCRA ROCIO ROSAMARIA
716	DIRECTO	SERVICIO	1068	APOYO EN ACTIVIDADES DIVERSAS DE CAMPO	13/10/2022	31/10/2022	566.76	10204173013	LOPEZ VERA LUIS GIL DEL PIEDRO
717	DIRECTO	SERVICIO	1068	APOYO EN ACTIVIDADES DIVERSAS DE CAMPO	13/10/2022	31/10/2022	566.76	10204173013	MURILLO NERA MARILISA
718	DIRECTO	SERVICIO	1068	APOYO EN ACTIVIDADES DIVERSAS DE CAMPO	13/10/2022	31/10/2022	566.76	10204173013	PANTIGOSO PAREDES ANABEL SUSANA
719	DIRECTO	SERVICIO	1068	APOYO EN ACTIVIDADES DIVERSAS DE CAMPO	13/10/2022	31/10/2022	566.76	10204173013	AGUIRRE ALBARACIN ANGELO PIERO
720	DIRECTO	SERVICIO	1068	APOYO EN ACTIVIDADES DIVERSAS DE CAMPO	13/10/2022	31/10/2022	566.76	10204173013	NERA HUAMANI DE CONDORI JACKELINE EUGENIA



"SOCIEDAD DE BENEFICENCIA AREQUIPA"

721	DIRECTO	SERVICIO	1198	12/12/2022	31/12/2022	561.76	180728841	RODRIAN PICO GABRIELA ROSA
722	DIRECTO	SERVICIO	1199	13/12/2022	31/12/2022	561.76	180728841	FERRINTEZCA ANCOCHA EMILIA HEDY
723	DIRECTO	SERVICIO	1200	13/12/2022	31/12/2022	561.76	102945028	PLACASTI MACHACA DEMETRIA
724	DIRECTO	SERVICIO	1201	12/12/2022	31/12/2022	561.76	104748136	ARCINAS MALANI JOSE MIGUEL
725	DIRECTO	SERVICIO	1202	12/12/2022	31/12/2022	561.76	180037000	BANOS PEREDO CARMEN DIANA
726	DIRECTO	SERVICIO	1203	12/12/2022	31/12/2022	561.76	102694962	ALAME CHAHUENRY JESUS
727	DIRECTO	SERVICIO	1204	12/12/2022	31/12/2022	561.76	104748257	SUAREZ DAUNYA DE ARENAS GINA HANALY
728	DIRECTO	SERVICIO	1205	12/12/2022	31/12/2022	561.76	100272273	ROJAS CHAVEZ ROBERT GONZALO
729	DIRECTO	SERVICIO	1206	12/12/2022	31/12/2022	561.76	1810480719	USUARY ALVARADO ELIZABETH
730	DIRECTO	SERVICIO	1207	13/12/2022	31/12/2022	561.76	1026496183	CABRILLO CASTRO BERTHA
731	DIRECTO	SERVICIO	1208	15/12/2022	31/12/2022	1,000.00	3071607588	IRAWAY JUNGA SEBASTIAN ALFONSO
732	DIRECTO	SERVICIO	1209	19/12/2022	31/12/2022	1,000.00	1549202502	CARDENAS MENCHICO FERNANDO JORGE
733	DIRECTO	SERVICIO	1210	19/12/2022	31/12/2022	2,000.00	180730265	PENARES CHALCO JOSSEPH THOMAS
734	DIRECTO	SERVICIO	1211	19/12/2022	31/12/2022	1,000.00	102901865	DORRES GUERREZ GUILLERMO LEONARDO
735	DIRECTO	SERVICIO	1212	19/12/2022	31/12/2022	1,000.00	1029044650	FERNANDEZ GOMEZ JULIO SANTIAGO
736	DIRECTO	SERVICIO	1213	19/12/2022	31/12/2022	800.00	1071524811	APAZA LUJA JESSICA NOELIA
737	DIRECTO	SERVICIO	1214	19/12/2022	31/12/2022	500.00	1026910756	RODRIGUEZ TIRA TOMAS
738	DIRECTO	SERVICIO	1215	20/12/2022	31/12/2022	881.00	1026981028	JASTEROS ARAYA MESTOR LINDO
739	DIRECTO	SERVICIO	1216	20/12/2022	31/12/2022	1,200.00	206032421	ROMERO TOMAYA EVANGELINA
740	DIRECTO	SERVICIO	1217	20/12/2022	31/12/2022	860.00	1042544444	CHACON HUACAZ JONATHAN FRANCISCO
741	DIRECTO	SERVICIO	1218	20/12/2022	31/12/2022	2,300.00	1071524818	HUMANA BORGES ALAN MANUEL
742	DIRECTO	SERVICIO	1219	23/12/2022	31/12/2022	778.00	1040053008	BORDON ORTIZ LEISY GECILIA
743	DIRECTO	SERVICIO	1220	23/12/2022	31/12/2022	813.00	2004602382	CORPORACION HARIETE I.R.L.
744	DIRECTO	SERVICIO	1221	23/12/2022	31/12/2022	403.31	3081103033	QUIJPE CONDORI WAVELA JANIRA
745	DIRECTO	SERVICIO	1222	30/12/2022	31/12/2022	706.00	1042544444	ARRAS FLORES GUILLERMO MANUEL
746	DIRECTO	SERVICIO	1223	30/12/2022	31/12/2022	1,000.00	1071625388	TABAYAY JUNGA SEBASTIAN ALFONSO
747	DIRECTO	SERVICIO	1224	30/12/2022	31/12/2022	1,000.00	1549202512	CARDENAS MENCHICO FERNANDO JORG
748	DIRECTO	SERVICIO	1225	01/01/2023	31/03/2023	5,672.50	1040053088	CAJALUNA DIAZ JULIANA
749	DIRECTO	SERVICIO	1226	10/02/2023	31/03/2023	7,446.02	1026981028	BENFONDO SOLARI MALU VICTORIA
750	DIRECTO	SERVICIO	1227	10/02/2023	31/03/2023	13,791.36	1040053088	CAJALUNA DIAZ JULIANA
751	DIRECTO	SERVICIO	1228	10/02/2023	31/03/2023	91,641.41	1070003303	SERNICO SOLARI MALU VICTORIA
752	DIRECTO	SERVICIO	1229	10/02/2023	31/03/2023	1,073.00	2004737902	DISTRIBUIDORA PAPIRO ERL
753	DIRECTO	SERVICIO	1230	19/01/2023	20/01/2023	4,003.00	1047342538	LUIS TORRES MARIQUE
754	DIRECTO	SERVICIO	1231	26/01/2023	30/03/2023	156.00	2004737902	DISTRIBUIDORA PAPIRO ERL
755	DIRECTO	SERVICIO	1232	26/01/2023	30/03/2023	511.06	1020734173	VEGA PATRINO SANTIAGO DEMETRIO
756	DIRECTO	SERVICIO	1233	26/01/2023	30/03/2023	6,443.90	2004737902	DISTRIBUIDORA PAPIRO ERL
757	DIRECTO	SERVICIO	1234	29/01/2023	29/01/2023	85.00	2004737902	PROMEDICAL GROUP S.R.L.
758	DIRECTO	SERVICIO	1235	29/01/2023	30/03/2023	4,473.00	2045609058	ANGIMARC ASOCIADOS S.R.L.
759	DIRECTO	SERVICIO	1236	30/03/2023	30/03/2023	511.00	1020734173	VEGA PATRINO SANTIAGO DEMETRIO
760	DIRECTO	SERVICIO	1237	29/01/2023	29/01/2023	220.00	1049484650	MENDOZA VELLZ CARMEN ROSA
761	DIRECTO	SERVICIO	1238	31/01/2023	10/02/2023	540.00	1049484650	MENDOZA VELLZ CARMEN ROSA
762	DIRECTO	SERVICIO	1239	31/01/2023	31/01/2023	19,150.00	2051951805	CORPORACION ANDINA DEL GAS PERU S.A.C.
763	DIRECTO	SERVICIO	1240	30/02/2023	31/01/2023	2,068.80	2026845824	JOSE CARLOS MEDINA VELASQUEZ S.A.
764	DIRECTO	SERVICIO	1241	30/02/2023	30/02/2023	420.00	1049484650	MENDOZA VELLZ CARMEN ROSA
765	DIRECTO	SERVICIO	1242	30/02/2023	30/02/2023	1,515.00	1047342538	LUIS TORRES MARIQUE
766	DIRECTO	SERVICIO	1243	30/02/2023	30/02/2023	1,719.25	1047342538	LUIS TORRES MARIQUE
767	DIRECTO	SERVICIO	1244	14/02/2023	30/02/2023	1,930.00	1049484650	MENDOZA VELLZ CARMEN ROSA
768	DIRECTO	SERVICIO	1245	20/02/2023	31/03/2023	3,500.00	2049844159	JAP ASOCIADOS S.R.L.
769	DIRECTO	SERVICIO	1246	20/02/2023	20/02/2023	7,852.00	1047342538	LUIS TORRES MARIQUE
770	DIRECTO	SERVICIO	1247	20/02/2023	14/02/2023	585.00	2000814815	ALKY COLOR S.A.C
771	DIRECTO	SERVICIO	1248	20/02/2023	30/02/2023	2,335.00	2049844159	JAP ASOCIADOS S.R.L.
772	DIRECTO	SERVICIO	1249	20/02/2023	30/02/2023	9,218.00	2051951805	CORPORACION ANDINA DEL GAS PERU S.A.C.
773	DIRECTO	SERVICIO	1250	20/02/2023	20/02/2023	888.31	2026845824	JOSE CARLOS MEDINA VELASQUEZ S.A.
774	DIRECTO	SERVICIO	1251	30/02/2023	30/02/2023	130.32	2026845824	JOSE CARLOS MEDINA VELASQUEZ S.A.
775	DIRECTO	SERVICIO	1252	30/02/2023	30/02/2023	220.00	1049484650	MENDOZA VELLZ CARMEN ROSA
776	DIRECTO	SERVICIO	1253	30/02/2023	30/02/2023	501.91	1049484650	ENCAMADA TORRES CESAR AUGUSTO
777	DIRECTO	SERVICIO	1254	4/03/2023	5/03/2023	1,476.00	1047342538	LUIS TORRES MARIQUE
778	DIRECTO	SERVICIO	1255	4/03/2023	5/03/2023	1,476.00	2004737902	DISTRIBUIDORA PAPIRO ERL
779	DIRECTO	SERVICIO	1256	4/03/2023	5/03/2023	1,476.00	2004737902	DISTRIBUIDORA PAPIRO ERL
780	DIRECTO	SERVICIO	1257	4/03/2023	4/03/2023	1,476.00	1049484650	MENDOZA VELLZ CARMEN ROSA



"SOCIEDAD DE BENEFICENCIA AREQUIPA"

781	DIRECTO	BIEN	114	ADQUISICION DE FORMULA LACTEA PARA MEJORES LACTANTES ALBERGADOS E	4/07/2022	9/07/2022	294306653	1,527.80	ANONYMARC ASOCIADOS S.R.L
782	DIRECTO	BIEN	115	ADQUISICION DE TONER CORRESPONDIENTE AL MES DE MARZO 2022 PARA LA OFI	4/07/2022	9/07/2022	14462446300	60.00	MEMODAZ VELLICHAMEN ROSA
783	DIRECTO	BIEN	116	ADQUISICION DE TONER CORRESPONDIENTE AL MES DE MARZO 2022 PARA LA OFI	4/07/2022	9/07/2022	5309302	60.00	MEMODAZ VELLICHAMEN ROSA
784	DIRECTO	BIEN	117	ADQUISICION DE ESCALERA CON PLATAFORMA PARA ATENCION DE SECUELOS DE	10/03/2022	10/03/2022	10265592671	4,596.00	DOMINGUEZ QUIROSE JOSE LUIS
785	DIRECTO	BIEN	118	ADQUISICION DE CINTAS PARA IMPRESORAS PARA LA OFICINA DE CONTABIL	10/03/2022	10/03/2022	14462446300	72.00	MEMODAZ VELLICHAMEN ROSA
786	DIRECTO	BIEN	119	COMPRA DE MATERIAL PARA ATENCION DE SECUELOS EN CEMEN TERNO LA APACHI	10/03/2022	10/03/2022	2900083630	1,722.50	CONSOLIDOR PAFAN E.I.R.L
787	DIRECTO	BIEN	120	ADQUISICION DE FORMADOS DE ORDENES DE COMPRA Y SERVIDIO PARA LA OFI	15/03/2022	15/03/2022	206737902	130.06	DISTRIBUIDORA PAPIRO ENL
788	DIRECTO	BIEN	121	ADQUISICION DE BATERIA, EFECTOS PARA AUTO TOYOTA AZTECA CARGO DEL C	15/03/2022	15/03/2022	206737902	370.00	EL EXTRA CORPORACION PANAMSONIC S.A.C
789	DIRECTO	BIEN	122	ADQUISICION DE FORMADOS PARA ATENCION DE PACIENTES EN CENTRO DE SA	16/03/2022	16/03/2022	200737902	348.00	SIRIBUJODRA PAPIRO ENL
790	DIRECTO	BIEN	123	ADQUISICION DE FORMADOS PARA ATENCION DE PACIENTES EN CENTRO DE SA	16/03/2022	16/03/2022	200737902	105.59	ALYU COLOR S.A.C
791	DIRECTO	BIEN	124	ADQUISICION DE RECIBOS DE CASHA PARA DE IMPRESOR PARA CASHA DE CENTRO	16/03/2022	16/03/2022	2008544915	136.06	ALYU COLOR S.A.C
792	DIRECTO	BIEN	125	ADQUISICION DE RECIBOS DE IMPRESOR PARA BOTICA MOISES HERESI/ CORRESP	16/03/2022	16/03/2022	206737902	256.06	DISTRIBUIDORA PAPIRO ENL
793	DIRECTO	BIEN	126	SUMINISTRO DE CONTRASTIBLE PARA UNIDADES VEHICULARES E90S44 Y VS208	16/03/2022	16/03/2022	2026266524	755.83	JOSE CARLOS MEDINA VELASQUEZ S.A
794	DIRECTO	BIEN	127	ADQUISICION DE AVALO DE MAQUINA PARA ALBERGADA EN CAR BUEN JESUS EL	21/03/2022	21/03/2022	1304202	770.00	PAPE ES EBA ELIANA AMPARO
795	DIRECTO	BIEN	128	UTILES DE ASEO PARA LOS MESES DE MARZO, ABRIL Y MAYO 2022 PARA LA DISTR	23/03/2022	13/04/2022	1176700	11,726.70	LUIS TORRES MARIQUE
796	DIRECTO	BIEN	129	UTILES DE ASEO PARA LOS MESES DE MARZO, ABRIL Y MAYO 2022 PARA LA DISTR	23/03/2022	13/04/2022	315330	7,453.30	LUIS TORRES MARIQUE
797	DIRECTO	BIEN	130	UTILES DE ASEO PARA LOS MESES DE MARZO, ABRIL Y MAYO 2022 PARA LA DISTR	23/03/2022	13/04/2022	424786	4,247.86	LUIS TORRES MARIQUE
798	DIRECTO	BIEN	131	UTILES DE ASEO PARA LOS MESES DE MARZO, ABRIL Y MAYO 2022 PARA LA DISTR	23/03/2022	13/04/2022	508930	5,089.30	LUIS TORRES MARIQUE
799	DIRECTO	BIEN	132	UTILES DE ASEO PARA LOS MESES DE MARZO, ABRIL Y MAYO 2022 PARA LA DISTR	23/03/2022	13/04/2022	577770	5,777.70	LUIS TORRES MARIQUE
800	DIRECTO	BIEN	133	UTILES DE ASEO PARA LOS MESES DE MARZO, ABRIL Y MAYO 2022 PARA LA DISTR	23/03/2022	13/04/2022	586536	5,865.36	BIG APPLE PERU EIRL
801	DIRECTO	BIEN	134	UTILES DE ESCRIBIDOR PARA LOS MESES DE MARZO, ABRIL Y MAYO 2022 PARA LA	23/03/2022	13/04/2022	203046981	5,865.86	WU LOY S.A
802	DIRECTO	BIEN	135	UTILES DE ESCRIBIDOR PARA LOS MESES DE MARZO, ABRIL Y MAYO 2022 PARA LA	23/03/2022	13/04/2022	341578	3,415.78	WU LOY S.A
803	DIRECTO	BIEN	136	UTILES DE ESCRIBIDOR PARA LOS MESES DE MARZO, ABRIL Y MAYO 2022 PARA LA	23/03/2022	13/04/2022	3260481	3,260.48	WU LOY S.A
804	DIRECTO	BIEN	137	UTILES DE ESCRIBIDOR PARA LOS MESES DE MARZO, ABRIL Y MAYO 2022 PARA LA	23/03/2022	13/04/2022	257770	2,577.70	WU LOY S.A
805	DIRECTO	BIEN	138	ADQUISICION DE 01 BANER PARA COMPLEJO DEPORTIVO LA PAZ	26/03/2022	5/04/2022	206254475	806.06	ALYU COLOR S.A.C
806	DIRECTO	BIEN	139	ADQUISICION DE HERRAMIENTAS PARA MANTENIMIENTO DE CEMEN TERNO GEME	26/03/2022	10/04/2022	87130	871.30	CONSORCIO PAFAN E.I.R.L
807	DIRECTO	BIEN	140	ADQUISICION DE PLACAS DE MATERIAL PARA PAHELOQUES QUE LES CORRESPON	26/03/2022	21/04/2022	1629030	16,290.30	CONSOLIDOR PAFAN E.I.R.L
808	DIRECTO	BIEN	141	ADQUISICION DE 25 BOLSAS DE YESO PARA ATENCION DE SECUELOS EN CEMET	26/03/2022	19/04/2022	3262150	3,262.15	CONSORCIO PAFAN E.I.R.L
809	DIRECTO	BIEN	142	ADQUISICION DE 41 LITROS DE PUNTA PARA PRESENTACION DE SOLUCIDO DE USU	30/03/2022	4/04/2022	206254475	390.00	ALYU COLOR S.A.C
810	DIRECTO	BIEN	143	ADQUISICION DE FORMADOS DE PEGOS PARA DESARROLLO DE LABORES DE A	30/03/2022	4/04/2022	206254475	1,400.00	DISTRIBUIDORA PAPIRO ENL
811	DIRECTO	BIEN	144	ADQUISICION DE LAMPARILLA PARA DISTRIBUCION A PROGRAMAS CORRESPON	30/03/2022	5/04/2022	194304618	916.50	LUIS TORRES MARIQUE
812	DIRECTO	BIEN	145	ADQUISICION DE BOLSAS DE YESO PARA ATENCION DE SECUELOS EN CEMET	30/03/2022	5/04/2022	206254475	2,370.00	HUOUI ASOCIADOS SRL
813	DIRECTO	BIEN	146	MATERIALES PARA EJECUCION DE PRIMER CONVOCATORIA DE VOLUNTARIADO DE C	30/03/2022	5/04/2022	206254475	156.00	HUOUI ASOCIADOS SRL
814	DIRECTO	BIEN	147	MATERIALES PARA EJECUCION DE PRIMER CONVOCATORIA DE VOLUNTARIADO 2	30/03/2022	5/04/2022	206254475	30.00	DISTRIBUIDORA PAPIRO ENL
815	DIRECTO	BIEN	148	ADQUISICION DE UNIFORMES CHALECOS, SOMBREROS, CAMBUROS PARA OBR	30/03/2022	26/04/2022	206254475	3,518.00	SERVICIOS GENERALES ANVA S.A.C
816	DIRECTO	BIEN	149	SUMINISTRO DE GAS CORRESPONDIENTE AL MES DE MARZO 2022	31/03/2022	31/03/2022	265181935	10,688.00	CORPORACION ANDINA DEL GAS PERU S.A.C
817	DIRECTO	BIEN	150	UTILES ESCOLARES PALBERGADOS DEL CAR CHAVES DE LA ROSA	19/04/2022	19/04/2022	2008540295	1,782.26	JOSE CARLOS MEDINA VELASQUEZ S.A
818	DIRECTO	BIEN	151	UTILES ESCOLARES PALBERGADOS DEL CAR CHAVES DE LA ROSA	19/04/2022	19/04/2022	2008540295	1,782.26	JOSE CARLOS MEDINA VELASQUEZ S.A
819	DIRECTO	BIEN	152	UTILES ESCOLARES PALBERGADOS DEL CAR CHAVES DE LA ROSA	19/04/2022	19/04/2022	2008540295	457.00	WOPI ABC E.I.R.L
820	DIRECTO	BIEN	153	UTILES ESCOLARES PALBERGADOS DEL CAR CHAVES DE LA ROSA	19/04/2022	19/04/2022	2008540295	574.00	WOPI ABC E.I.R.L
821	DIRECTO	BIEN	154	UTILES ESCOLARES PALBERGADOS DEL CAR CHAVES DE LA ROSA	19/04/2022	19/04/2022	2008540295	159.50	WOPI ABC E.I.R.L
822	DIRECTO	BIEN	155	UTILES ESCOLARES PALBERGADOS DEL CAR CHAVES DE LA ROSA	19/04/2022	19/04/2022	2008540295	225.70	WOPI ABC E.I.R.L
823	DIRECTO	BIEN	156	UTILES ESCOLARES PALBERGADOS DEL CAR CHAVES DE LA ROSA	19/04/2022	19/04/2022	2008540295	172.40	WOPI ABC E.I.R.L
824	DIRECTO	BIEN	157	ADQUISICION DE MASCARILLAS Y ABRIGOS PARA PERSONAL DEL 78 Y 728 C	19/04/2022	19/04/2022	204520258	3,482.00	ANONYMARC ASOCIADOS S.R.L
825	DIRECTO	BIEN	158	ADQUISICION DE MASCARILLAS PARA PERSONAL DEL 78 Y 728 CORRESPONDIENTE	19/04/2022	19/04/2022	204520258	2,818.70	HUOUI ASOCIADOS SRL
826	DIRECTO	BIEN	159	ADQUISICION DE PAÑALES PARA USO DE PACIENTES DE HOGAR LAS HEREDERAS	09/05/2022	09/05/2022	20402230	6,279.72	QUEMA S.A
827	DIRECTO	BIEN	160	COMPRA DE 02 BATERIAS PARA UNIDAD VEHICULAR ECO 244, A CARGO DE LA OFI	19/05/2022	19/05/2022	204520258	1,000.00	JI CORPORACION INDUSTRIAL E.I.R.L
828	DIRECTO	BIEN	161	RECIBOS DE RIGIDERO PARA RECARGACION DE CEMENTO NUMERACION DEL	19/05/2022	21/04/2022	200737902	280.00	ALYU COLOR S.A.C
829	DIRECTO	BIEN	162	ADQUISICION DE 01 DISCO DURO PARA LA OFICINA DE ANAGORA, ANDINA	19/05/2022	20/04/2022	2011330718	2,277.60	DATA BUSINESS S.A.C
830	DIRECTO	BIEN	163	MEDICAMENTOS PARA LA VENTA EN LA BOTICA MOISES HERESI/ CORRESPONIE	20/04/2022	20/04/2022	2008540295	208.29	MEMODAZ VELLICHAMEN ROSA
831	DIRECTO	BIEN	164	MEDICAMENTOS PARA LA VENTA EN LA BOTICA MOISES HERESI/ CORRESPONIE	20/04/2022	20/04/2022	2008540295	2,308.80	HEEMA EXPRESS S.A.C
832	DIRECTO	BIEN	165	MEDICAMENTOS PARA LA VENTA EN LA BOTICA MOISES HERESI/ CORRESPONIE	20/04/2022	20/04/2022	2011022000	5,023.70	QUEMA S.A
833	DIRECTO	BIEN	166	MEDICAMENTOS PARA LA VENTA EN LA BOTICA MOISES HERESI/ CORRESPONIE	20/04/2022	20/04/2022	2008540295	3,088.00	PRONEMICAL GROUP S.R.L
834	DIRECTO	BIEN	167	ADQUISICION DE CINTAS Y ROLLOS PARA IMPRESORA - PLAN DE BARRA 1004	21/04/2022	25/04/2022	2011030718	149.86	DATA BUSINESS S.A.C
835	DIRECTO	BIEN	168	ADQUISICION DE SUSCRIPCION DE REVISTAS, LIBROS DE ACTUALIDAD EMPRESAR	21/04/2022	31/03/2022	204520258	989.00	CAPACITACION Y PUBLICACIONES PACIFICO S.A.C
836	DIRECTO	BIEN	169	SUMINISTRO DE COMBUSTIBLE PARA LA UNIDAD VEHICULAR ECO 244 PARA FASE	20/04/2022	20/04/2022	2008540295	172.20	JOSE CARLOS MEDINA VELASQUEZ S.A
837	DIRECTO	BIEN	170	MATERIALES PARA MANTENIMIENTO DE LA LE CHAVES DE LA ROSA	21/04/2022	4/05/2022	2008540295	1,024.20	MULTISERVICIOS VELAZO E.I.R.L
838	DIRECTO	BIEN	171	ADQUISICION DE TAREMAS DE CINTAS PARA CENTRO DE SALUD HEVALI HERRERA	28/04/2022	4/05/2022	2008540295	157.00	ALYU COLOR S.A.C
839	DIRECTO	BIEN	172	SUMINISTRO DE GAS CORRESPONDIENTE AL MES DE ABRIL 2022	28/04/2022	28/04/2022	2008540295	11,688.00	CORPORACION ANDINA DEL GAS PERU S.A.C



"SOCIEDAD DE BENEFICENCIA AREQUIPA"

501	DIRECTO	BIEN	468	ADQUISICION DE COMPROMISANTES DE PAGO DE INGRESO AL ZONA PARA PAGOS A P...	31/05/2022	24/06/2022	206237002	925.00	DISTRIBUIDORA PAPIRO EIRL
502	DIRECTO	BIEN	467	ADQUISICION DE MEDICAMENTOS PARA ALBERGADOS E INDEMNIDAD PARA PA...	24/06/2022	24/06/2022	206237002	2,544.40	ANGIMARC ASOCIADOS S.R.L
503	DIRECTO	BIEN	466	ADQUISICION DE TONER PARA LA SERENIDAD GENERAL CORRESPONDIENTE AL A...	24/06/2022	24/06/2022	206237002	300.00	MENDOCIA VELOZ CARMEN ROSA
504	DIRECTO	BIEN	467	SUMINISTRO DE COMBUSTIBLE CORRESPONDIENTE AL MES DE AGOSTO 2022	31/05/2022	31/05/2022	202024654	2,242.47	JOSE CARLOS MEVINA VELASQUEZ S.A.
505	DIRECTO	BIEN	468	ADQUISICION DE RECIBOS DE INGRESO PARA CENTRO DE SALUD MENTAL MOISE...	09/02/2022	09/02/2022	1020208201	150.00	GUTIERREZ LOPEZ PEDRO
506	DIRECTO	BIEN	403	ADQUISICION DE RETENENTE Y LEJA PARA DISTRIBUCION A PROGRAMAS, CORRE...	09/02/2022	09/02/2022	1042154616	14,200.10	LUIS TORRES MARRIQUE
507	DIRECTO	BIEN	471	ADQUISICION DE ZEPIMER PARA ACTIVIDADES SOCIOCOMUNITARIAS REALIZADAS E...	10/02/2022	06/02/2022	206237002	130.00	DISTRIBUIDORA PAPIRO EIRL
508	DIRECTO	BIEN	472	ADQUISICION DE BLOQUE DE RECIBOS DE CASH PARA CENTRO DE SALUD MENTAL...	10/02/2022	06/02/2022	206237002	1,315.00	DISTRIBUIDORA PAPIRO EIRL
509	DIRECTO	BIEN	468	ADQUISICION DE MATERIALES PARA SISTEMA ELECTRO DE PLATA EL FIBRO	10/02/2022	10/02/2022	206237002	2,019.30	DOMINGUEZ OUSSE JOSE LUIS
510	DIRECTO	BIEN	468	ADQUISICION DE BATERIA 11 PLACAS PARA LA UNIDAD VEHICULAR EGOBIA DESA...	09/02/2022	11/05/2022	206237002	200.00	EL EXTRA CORPORACION PANAMONICO S.A.C
511	DIRECTO	BIEN	462	ADQUISICION DE MEDICAMENTOS E INSUMOS PARA ATENCION DE PACIENTES E...	09/02/2022	16/02/2022	206237002	1,360.00	ANGIMARC ASOCIADOS S.R.L
512	DIRECTO	BIEN	459	ADQUISICION DE UTILES DE ASEO PARA SU DISTRIBUCION, CORRESPONDIENTE E...	24/06/2022	24/06/2022	1142613619	11,426.00	LUIS TORRES MARRIQUE
513	DIRECTO	BIEN	491	ADQUISICION DE UTILES DE ASEO PARA SU DISTRIBUCION, CORRESPONDIENTE E...	24/06/2022	24/06/2022	1042734818	8,607.80	LUIS TORRES MARRIQUE
514	DIRECTO	BIEN	492	ADQUISICION DE UTILES DE ASEO PARA SU DISTRIBUCION, CORRESPONDIENTE E...	24/06/2022	24/06/2022	206212274	7,838.36	BO APPLE PERU EIRL
515	DIRECTO	BIEN	493	ADQUISICION DE UTILES DE ASEO PARA SU DISTRIBUCION, CORRESPONDIENTE E...	24/06/2022	24/06/2022	206237002	2,411.50	DISTRIBUIDORA PAPIRO EIRL
516	DIRECTO	BIEN	494	ADQUISICION DE RECIBOS DE INGRESO PARA PASAJOS VEHICULARES ZONA A...	15/02/2022	20/02/2022	206237002	370.00	OUSSE PACAYA VENTURA
517	DIRECTO	BIEN	496	ADQUISICION DE PLACA DE MARCO EN HOMENAJE A VICTIMAS FALLECIDAS EN...	15/02/2022	20/02/2022	1020118655	450.00	RENKIM S.R.L
518	DIRECTO	BIEN	496	ADQUISICION DE LECHE EVAPORADA PARA LA HUASUAYANA DE LA SBA, SRTA...	20/02/2022	20/02/2022	2042000855	454.00	PANTUÑA KICALA GUILLERMO RUFFO
519	DIRECTO	BIEN	504	ADQUISICION DE APRECIOS FLORES PARA ACTIVIDAD DEL DIA DE LA PRIMARIA...	20/02/2022	20/02/2022	1020202659	150.00	MUQUI ASOCIADOS S.R.L
520	DIRECTO	BIEN	505	ADQUISICION DE REFRIGERIOS PARA ACTIVIDAD POR EL DIA DE LA PRIMARIA...	20/02/2022	20/02/2022	2062100662	265.00	LUIS TORRES MARRIQUE
521	DIRECTO	BIEN	506	ADQUISICION DE UTILES DE ASEO PARA HUAS DE LA SBA ANTECHACHA Y MACHA...	20/02/2022	20/02/2022	1042734818	2,517.00	OUSSE PACAYA VENTURA
522	DIRECTO	BIEN	518	ADQUISICION DE CALZADO DE SEGURIDAD PARA PERSONAL DE CEBERENYO Y S...	20/02/2022	20/02/2022	1042624856	371.40	DOMINGUEZ OUSSE JOSE LUIS
523	DIRECTO	BIEN	517	ADQUISICION DE TINTA Y TONER PARA LABORIOS DE TRAMITE ADMNISTRATIVO Y...	20/02/2022	20/02/2022	1042624856	70.00	MENDOCIA VELOZ CARMEN ROSA
524	DIRECTO	BIEN	509	CONFECCION DE 9 UNIFORMES PARA PERSONAL ASISTENCIAL DE CEBERENYO	31/12/2022	31/12/2022	2062041244	3,210.00	SERVICIOS GENERALES ANITA S.A.C.
525	DIRECTO	BIEN	520	CONFECCION DE 9 UNIFORMES PARA PERSONAL ASISTENCIAL DE CEBERENYO	26/06/2022	26/06/2022	2062041244	962.00	SERVICIOS GENERALES ANITA S.A.C.
526	DIRECTO	BIEN	521	ADQUISICION DE SWITCH PARA SOPORTE Y MANTENIMIENTO DE EQUIPOS DE CO...	30/09/2022	30/09/2022	1042624856	250.00	MENDOCIA VELOZ CARMEN ROSA
527	DIRECTO	BIEN	523	SUMINISTRO DE COMBUSTIBLE CORRESPONDIENTE AL MES DE SEPTIEMBRE 2022	30/09/2022	30/09/2022	202024654	2,280.02	JOSE CARLOS MEVINA VELASQUEZ S.A.
528	DIRECTO	BIEN	CONTRATO N° 3-2022	HUEVO SEMANAL DEL 01 DE OCTUBRE AL 31 DE DICIEMBRE 2022	9/10/2022	31/10/2022	1042623858	7,544.20	CAHUANA DIAZ GIULIANA
529	DIRECTO	BIEN	CONTRATO N° 4-2022	SUMINISTRO DE PAÑ CORRESPONDIENTE A LOS MESES DE OCTUBRE A NOVIEMBRE 2022	11/10/2022	30/11/2022	1042623858	7,736.73	BERNEDO SOLARI MALU VICTORIA
530	DIRECTO	BIEN	525	ADQUISICION DE ZUCUDOROS PARA USO DIARIO DE TRIPLICACION DE ALIMENTOS PARA ADULTOS MAYORES	3/10/2022	01/10/2022	1020202659	519.20	SALAZAR PATINO ELOYSA
531	DIRECTO	BIEN	526	ADQUISICION DE TONER PARA PERSONAL DE LA OSA CORRESPONDIENTE A LOS MESES DE OCTUBRE A DICIEMBRE 2022	4/10/2022	31/10/2022	2042000855	210.00	ANGIMARC ASOCIADOS S.R.L
532	DIRECTO	BIEN	534	ADQUISICION DE LINTERNA PARA CUIDADO DE ALBERGADOS EN GUARDIAS NOCTURNAS	9/10/2022	01/10/2022	1020118621	129.00	DOMINGUEZ OUSSE JOSE LUIS
533	DIRECTO	BIEN	535	ADQUISICION DE LINTERNA PARA CUIDADO DE ALBERGADOS EN GUARDIAS NOCTURNAS	01/10/2022	01/10/2022	2062041244	206.45	MACROSS AUSE E.I.R.L
534	DIRECTO	BIEN	537	ADQUISICION DE TONER PARA LOS MESES DE OCTUBRE A DICIEMBRE 2022	10/10/2022	10/10/2022	1042623858	174.00	MENDOCIA VELOZ CARMEN ROSA
535	DIRECTO	BIEN	538	ADQUISICION DE TERMOMETROS, RECORGIMIENTO DE DELTA PERIODO 2020	10/10/2022	10/10/2022	20620410667	2,475.00	SUMINISTROS Y MULTISERVICIOS Y A TERL
536	DIRECTO	BIEN	545	ADQUISICION DE TICKETS PARA PASAJOS DE ZONA JUBIL Y PLATAS DE ESTACIONAMIENTO, CORRESPONDIENTE A LOS MESES DE OCTUBRE A DICIEMBRE 2022	11/10/2022	09/10/2022	206237002	6,800.50	DISTRIBUIDORA PAPIRO EIRL
537	DIRECTO	BIEN	556	ADQUISICION DE 28 UNIFORMES (CHALECO, PANTALON, GORRO) PARA PERSONAL DE VIGILANCIA	15/10/2022	31/10/2022	1042620473	3,304.00	MIRANDA HURAMIA FLORELLA MILAGROS
538	DIRECTO	BIEN	551	ADQUISICION DE EQUIPOS DE PROTECCION PARA PERSONAL DE SEGURIDAD Y VIGILANCIA	29/10/2022	29/10/2022	2062041244	365.00	CONFECCIONES DPL CENINELA S.R.L
539	DIRECTO	BIEN	571	SUMINISTRO DE COMBUSTIBLE CORRESPONDIENTE AL MES DE OCTUBRE 2022	31/10/2022	31/10/2022	202024654	2,052.27	JOSE CARLOS MEVINA VELASQUEZ S.A.
540	DIRECTO	BIEN	579	ADQUISICION DE YESO PARA ATENCION DE REPELIDOS CORRESPONDIENTE A LOS MESES DE NOVIEMBRE 2022 A ENERO 2023	31/10/2022	4/11/2022	2042000855	204,000.00	CONSORCIO RAFAEL E.I.R.L

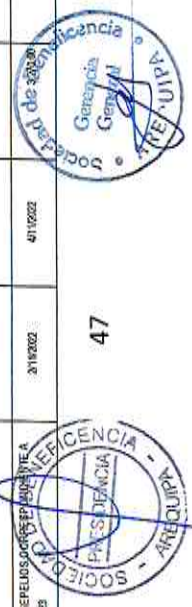

"SOCIEDAD DE BENEFICENCIA AREQUIPA"

941	DIRECTO	BIEN	586	MATERIALES PARA MANTENIMIENTO DE MOBILIARIO DE CARBUEN JESUS	31/12/2022	5/11/2022	1,315.00	2000065338	CONSORCIO RAFAN E.I.R.L
942	DIRECTO	BIEN	586	ADQUISICION DE MATERIALES PARA INSTALACION DE FONOTELEFONO DE LUZ DE HORARIOS MARGARITA	31/12/2022	5/11/2022	481.00	2000065338	CONSORCIO RAFAN E.I.R.L
943	DIRECTO	BIEN	586	MATERIALES PARA MANTENIMIENTO DE INSTALACIONES DE CARBUEN JESUS	31/12/2022	13/11/2022	800.00	2000065338	CONSORCIO RAFAN E.I.R.L
944	DIRECTO	BIEN	586	MATERIALES PARA MANTENIMIENTO DE INSTALACIONES DE CARBUEN JESUS	31/12/2022	11/12/2022	6,137.40	2000065338	CONSORCIO RAFAN E.I.R.L
945	DIRECTO	BIEN	587	REFRIGEROS PARA PARTICIPANTES DE LA CAPACITACION DE CUADRO DE NECESIDADES Y POMA 2023	31/12/2022	3/11/2022	350.00	2000070980	MICHAELA SERVICIOS GENERALES S.A.C
946	DIRECTO	BIEN	613	ADQUISICION DE FLACA PARA MAQUINARIA DE INSTALACIONES DE LA CGA	31/12/2022	23/11/2022	480.00	8103159855	QUISEPACAVAVICENTINA
947	DIRECTO	BIEN	614	ADQUISICION DE PRENDAS PARA HUIA SUBSTITUIA DE CAR CHAVES DE LA ROSA SRITA. ANAYELI CHAVEZ MACHACA- CONTRA ENTREGA	31/12/2022	15/11/2022	480.00	2002041244	SERVICIOS GENERALES ANWA S.A.C
948	DIRECTO	BIEN	615	ADQUISICION DE MATERIALES PARA MANTENIMIENTO DE ZONAS DE PASADUO DENOMINADAS ZONAS AZULES	31/12/2022	23/11/2022	2,274.00	2000065338	CONSORCIO RAFAN E.I.R.L
949	DIRECTO	BIEN	625	ADQUISICION DE RECONOCIMIENTOS EN VIGOR PARA SERVIDORES, COMO AGRADECIMIENTO DE AYO DE SERVICIO Y ATENCION	31/12/2022	1/12/2022	315.00	1542221982	VIZARRA MEDINA JESUS ANDREZ
950	DIRECTO	BIEN	626	ALIMENTOS PARA ASISTENTES Y PERSONAL LA I CONGRESO INTERNACIONAL DE BENEFICENCIAS	31/12/2022	30/11/2022	4,000.00	2003601071	MULTISERVICIOS DELGADO LUKRES S.A.C
951	DIRECTO	BIEN	630	SUMINISTRO DE COMBUSTIBLE CORRESPONDIENTE AL MES DE NOVIEMBRE 2022	31/12/2022	30/11/2022	2,159.33	2003465674	JOSE CARLOS MEDINA VELASQUEZ S.A.
952	DIRECTO	BIEN	638	ADQUISICION DE MEDICAMENTOS PARA ATENCION DE ALBERGADOS EN CAR CHAVES DE LA ROSA	6/12/2022	13/12/2022	183.00	1028704173	VILCA PABLO SATURNINO
953	DIRECTO	BIEN	640	COMPRA DE REFRIGEROS PARA PARTICIPANTES POR DIA DE VOLUNTARIADO	6/12/2022	6/12/2022	830.00	2005100892	MUQUI ASOCIADO S.R.L
954	DIRECTO	BIEN	641	FORMULA LACTEA PARA ACCIDOS EN CHAVES DE LA ROSA CORRESPONDIENTE A UN MES	13/12/2022	18/12/2022	3,892.28	2010202100	DINEVA S.A.
955	DIRECTO	BIEN	630	ADQUISICION DE BOMBA SUMERGIBLE MAS INSTALACION PARA CEMENTERIO LA APACHEA	30/12/2022	29/12/2022	5,000.00	2045320264	JJ CORPORACION INDUSTRIAL E.I.R.L
956	DIRECTO	BIEN	658	ADQUISICION DE ELECTROBOMBA PARA CARBUEN EL BUEN JESUS	21/12/2022	23/12/2022	4,800.00	2045320264	JJ CORPORACION INDUSTRIAL E.I.R.L
957	DIRECTO	BIEN	659	ADQUISICION DE TONER PARA LA IMPRESORA DE SECRETARIA DE CSMARF	21/12/2022	26/12/2022	174.00	1649546330	MENOCAN VEILZCARMEN ROSA
958	DIRECTO	BIEN	668	ADQUISICION DE 230 CANASTAS PARA PERSONAL DE DL 729 Y DL 276 SEGUN PLAN DE TRABAJO MAYO 2022	21/12/2022	23/12/2022	21,073.96	2045320264	REDUJA S.R.L
959	DIRECTO	BIEN	681	ADQUISICION DE 58 CANASTAS PARA PERSONAL BAJO RIGIDIDAD DE LOCACION Y MIEMBROS DE DIRECTORIO	21/12/2022	23/12/2022	4,143.20	2045320264	REDUJA S.R.L
960	DIRECTO	BIEN	688	SUMINISTRO DE COMBUSTIBLE CORRESPONDIENTE AL MES DE DICIEMBRE 2022	31/12/2022	29/12/2022	595.77	2003605674	JOSE CARLOS MEDINA VELASQUEZ S.A.
961	DIRECTO	BIEN	670	30 UNIDADES PLACAS DE MAGNOL	30/12/2022	30/12/2022	7,800.00	2006153654	ESCULTURAS PERU FAH E.I.R.L



"SOCIEDAD DE BENEFICENCIA AREQUIPA"

Gestión de Recursos Humanos

8.1 Cantidad de personal al inicio y al final del período a reportar

Periodo reportado	ENE-2022		Dic-22		
	Mes y año de inicio		Mes y año fin a reportar		
	Cantidad de Personal del mes de inicio del periodo reportado		Cantidad de Personal del último mes a	30	Gasto de Personal del último mes a reportar (En soles)
RUBROS	Cantidad personal 276	Cantidad Personal 728	Cantidad personal 276	Cantidad Personal 728	Total
PERSONAL	50	186	41	196	840,393.57
Planilla					
Gerente General		1		0	-
Gerentes		4		4	43,742.83
Ejecutivos	11	7	6	16	172,994.88
Profesionales	4	32	4	26	141,625.21
Técnico	30	73	26	80	299,654.21
Adm. Auxiliares	5	69	5	70	182,376.44
Locación de Servicios					
Servicios de Terceros					
Personal de Cooperativas					
Personal de Services					
Otros					
Pensionistas					
Regimen 20530					
Regimen					
Regimen					
Practicantes (Incluye Serum, Sesigras)					
TOTAL					
Personal en Planilla					
Personal en CAP	50	186	41	196	840,393.57
Personal Fuera de CAP					
Según Afiliación					
Sujetos a Negociación Colectiva					
No Sujetos a Negociación Colectivo					
Personal Reincorporado					
Ley de Ceses Colectivos					
Derivados de Procesos de Despidos					
Otros					

9.1 Gestión de Reclamos

Cuenta con Libro de Reclamaciones	Estado de implementación	Tipo de registro
(Si / No)	(Por iniciar/En proceso /Finalizado)	(Fisico/ Virtual/ Fisico y virtual)
SI	FINALIZADO	FISICO



"SOCIEDAD DE BENEFICENCIA AREQUIPA"

8. Gestión de Muebles e Inmuebles

10.1 Bienes Inmuebles y predios

La Paz

Código Único SIMABP	Descripción del Inmueble / Nombre del Local / Denominación Inmueble	Tipo de Inmueble / Predio	Situación Fiscal	Uso Genérico	Uso Específico	Departamento	Provincia	Distrito	VIA	Dirección	Nº	URB	SECTOR	Fecha de Tasación	Valor de Inmueble	Área actual m ²	Situación del Dominio o Afectación en Uso	Inscripción en Registros Públicos	Tipo de Cargas	Tipo de Gravamen
LA PAZ CASA HABITACION																				
1	Inmuebles y predios propios (en propiedad)	INMUEBLE LA PAZ - 503	Inmueble edificado	Local comercial	Vienda	Arequipa	Arequipa	Avenida	La Paz	503	-	-	-	-	157.51	4005387	Independización	4005387	-	-
2	Inmuebles y predios propios (en propiedad)	INMUEBLE LA PAZ - 505	Inmueble edificado	Vivienda	Vivienda	Arequipa	Arequipa	Avenida	La Paz	505	-	-	-	-	157.51	4005387	Independización	4005387	-	-
3	Inmuebles y predios propios (en propiedad)	INMUEBLE LA PAZ - 507	Inmueble edificado	Local comercial	Oficina	Arequipa	Arequipa	Avenida	La Paz	507	-	-	-	-	157.51	4005387	Independización	4005387	-	-
4	Inmuebles y predios propios (en propiedad)	INMUEBLE LA PAZ - 509	Inmueble edificado	Vivienda	Vivienda	Arequipa	Arequipa	Avenida	La Paz	509	-	-	-	-	157.51	4005387	Independización	4005387	-	-
LA PAZ 511 COMPLEJO HABITACIONAL BLOCK "A"																				
5	Inmuebles y predios propios (en propiedad)	INMUEBLE 511	Departamento en Edificio	Vivienda	Vivienda	Arequipa	Arequipa	Avenida	La Paz	511	-	-	-	-	43.17	1117030	Independización	1117030	-	-
6	Inmuebles y predios propios (en propiedad)	INMUEBLE DPTO - 111	Departamento en Edificio	Vivienda	Vivienda	Arequipa	Arequipa	Avenida	La Paz	511	-	-	-	-	111.11	1117030	Independización	1117030	-	-
7	Inmuebles y predios propios (en propiedad)	INMUEBLE DPTO - 112	Departamento en Edificio	Vivienda	Vivienda	Arequipa	Arequipa	Avenida	La Paz	511	-	-	-	-	111.11	1117030	Independización	1117030	-	-
8	Inmuebles y predios propios (en propiedad)	INMUEBLE DPTO - 211	Departamento en Edificio	Vivienda	Vivienda	Arequipa	Arequipa	Avenida	La Paz	511	-	-	-	-	124.43	1117030	Independización	1117030	-	-
9	Inmuebles y predios propios (en propiedad)	INMUEBLE DPTO - 212	Departamento en Edificio	Vivienda	Vivienda	Arequipa	Arequipa	Avenida	La Paz	511	-	-	-	-	111.11	1117030	Independización	1117030	-	-
10	Inmuebles y predios propios (en propiedad)	INMUEBLE DPTO - 213	Departamento en Edificio	Vivienda	Vivienda	Arequipa	Arequipa	Avenida	La Paz	511	-	-	-	-	111.11	1117030	Independización	1117030	-	-
11	Inmuebles y predios propios (en propiedad)	INMUEBLE DPTO - 311	Departamento en Edificio	Vivienda	Vivienda	Arequipa	Arequipa	Avenida	La Paz	511	-	-	-	-	124.43	1117030	Independización	1117030	-	-
12	Inmuebles y predios propios (en propiedad)	INMUEBLE DPTO - 312	Departamento en Edificio	Vivienda	Vivienda	Arequipa	Arequipa	Avenida	La Paz	511	-	-	-	-	111.11	1117030	Independización	1117030	-	-
13	Inmuebles y predios propios (en propiedad)	INMUEBLE DPTO - 313	Departamento en Edificio	Vivienda	Vivienda	Arequipa	Arequipa	Avenida	La Paz	511	-	-	-	-	111.11	1117030	Independización	1117030	-	-
LA PAZ 511 COMPLEJO HABITACIONAL BLOCK "B"																				
14	Inmuebles y predios propios (en propiedad)	INMUEBLE DPTO - 121	Departamento en Edificio	Vivienda	Vivienda	Arequipa	Arequipa	Avenida	La Paz	511	-	-	-	-	119.23	1117030	Independización	1117030	-	-
15	Inmuebles y predios propios (en propiedad)	INMUEBLE DPTO - 122	Departamento en Edificio	Vivienda	Vivienda	Arequipa	Arequipa	Avenida	La Paz	511	-	-	-	-	119.23	1117030	Independización	1117030	-	-
16	Inmuebles y predios propios (en propiedad)	INMUEBLE DPTO - 123	Departamento en Edificio	Vivienda	Vivienda	Arequipa	Arequipa	Avenida	La Paz	511	-	-	-	-	119.41	1117030	Independización	1117030	-	-
17	Inmuebles y predios propios (en propiedad)	INMUEBLE DPTO - 124	Departamento en Edificio	Vivienda	Vivienda	Arequipa	Arequipa	Avenida	La Paz	511	-	-	-	-	124.52	1117030	Independización	1117030	-	-
18	Inmuebles y predios propios (en propiedad)	INMUEBLE DPTO - 221	Departamento en Edificio	Vivienda	Vivienda	Arequipa	Arequipa	Avenida	La Paz	511	-	-	-	-	119.23	1117030	Independización	1117030	-	-
19	Inmuebles y predios propios (en propiedad)	INMUEBLE DPTO - 222	Departamento en Edificio	Vivienda	Vivienda	Arequipa	Arequipa	Avenida	La Paz	511	-	-	-	-	121.04	1117030	Independización	1117030	-	-
20	Inmuebles y predios propios (en propiedad)	INMUEBLE DPTO - 223	Departamento en Edificio	Vivienda	Vivienda	Arequipa	Arequipa	Avenida	La Paz	511	-	-	-	-	119.41	1117030	Independización	1117030	-	-
21	Inmuebles y predios propios (en propiedad)	INMUEBLE DPTO - 224	Departamento en Edificio	Vivienda	Vivienda	Arequipa	Arequipa	Avenida	La Paz	511	-	-	-	-	124.52	1117030	Independización	1117030	-	-
22	Inmuebles y predios propios (en propiedad)	INMUEBLE DPTO - 321	Departamento en Edificio	Vivienda	Vivienda	Arequipa	Arequipa	Avenida	La Paz	511	-	-	-	-	119.23	1117030	Independización	1117030	-	-
23	Inmuebles y predios propios (en propiedad)	INMUEBLE DPTO - 322	Departamento en Edificio	Vivienda	Vivienda	Arequipa	Arequipa	Avenida	La Paz	511	-	-	-	-	121.04	1117030	Independización	1117030	-	-
24	Inmuebles y predios propios (en propiedad)	INMUEBLE DPTO - 323	Departamento en Edificio	Vivienda	Vivienda	Arequipa	Arequipa	Avenida	La Paz	511	-	-	-	-	119.41	1117030	Independización	1117030	-	-
25	Inmuebles y predios propios (en propiedad)	INMUEBLE DPTO - 324	Departamento en Edificio	Vivienda	Vivienda	Arequipa	Arequipa	Avenida	La Paz	511	-	-	-	-	124.52	1117030	Independización	1117030	-	-



"SOCIEDAD DE BENEFICENCIA AREQUIPA"

Código Único S.M.A.S.P.	Nº	Nombre / Predio	Descripción del Inmueble / Nombre del Local / Denominación Inmueble	Situación Física?	Uso Cambiada?	Uso Específico	Departamento	Provincia	Distrito	VIA	Dirección	Nº	URB.	LOTE	SECTOR	Fecha de Tasación	Valor del Inmueble	Área actual m ²	Situación del Dominio o Afectación en Uso	Inscrito en Registros Públicos	Tipo de carga	Tipo de Acto de Gravamen
LA PAZ 511 COMPLEJO HABITACIONAL BLOCK "C"																						
	26	Inmuebles y predios propios (en propiedad)	INMUEBLE DPTO - 101	Departamento en Edificio	Vivienda	Vivienda	Arequipa	Arequipa	Arequipa	Avenida	La Paz	511	-	-	-	-	-	108.49	Independización	1117030	-	-
	27	Inmuebles y predios propios (en propiedad)	INMUEBLE DPTO - 102	Departamento en Edificio	Vivienda	Vivienda	Arequipa	Arequipa	Arequipa	Avenida	La Paz	511	-	-	-	-	-	108.31	Independización	1117030	-	-
	28	Inmuebles y predios propios (en propiedad)	INMUEBLE DPTO - 103	Departamento en Edificio	Vivienda	Vivienda	Arequipa	Arequipa	Arequipa	Avenida	La Paz	511	-	-	-	-	-	108.31	Independización	1117030	-	-
	29	Inmuebles y predios propios (en propiedad)	INMUEBLE DPTO - 201	Departamento en Edificio	Vivienda	Vivienda	Arequipa	Arequipa	Arequipa	Avenida	La Paz	511	-	-	-	-	-	108.49	Independización	1117030	-	-
	30	Inmuebles y predios propios (en propiedad)	INMUEBLE DPTO - 202	Departamento en Edificio	Vivienda	Vivienda	Arequipa	Arequipa	Arequipa	Avenida	La Paz	511	-	-	-	-	-	108.31	Independización	1117030	-	-
	31	Inmuebles y predios propios (en propiedad)	INMUEBLE DPTO - 203	Departamento en Edificio	Vivienda	Vivienda	Arequipa	Arequipa	Arequipa	Avenida	La Paz	511	-	-	-	-	-	108.31	Independización	1117030	-	-
	32	Inmuebles y predios propios (en propiedad)	INMUEBLE DPTO - 204	Departamento en Edificio	Vivienda	Vivienda	Arequipa	Arequipa	Arequipa	Avenida	La Paz	511	-	-	-	-	-	86.81	Independización	1117030	-	-
	33	Inmuebles y predios propios (en propiedad)	INMUEBLE DPTO - 301	Departamento en Edificio	Vivienda	Vivienda	Arequipa	Arequipa	Arequipa	Avenida	La Paz	511	-	-	-	-	-	108.49	Independización	1117030	-	-
	34	Inmuebles y predios propios (en propiedad)	INMUEBLE DPTO - 302	Departamento en Edificio	Vivienda	Vivienda	Arequipa	Arequipa	Arequipa	Avenida	La Paz	511	-	-	-	-	-	108.31	Independización	1117030	-	-
	35	Inmuebles y predios propios (en propiedad)	INMUEBLE DPTO - 303	Departamento en Edificio	Vivienda	Vivienda	Arequipa	Arequipa	Arequipa	Avenida	La Paz	511	-	-	-	-	-	108.31	Independización	1117030	-	-
	36	Inmuebles y predios propios (en propiedad)	INMUEBLE DPTO - 304	Departamento en Edificio	Vivienda	Vivienda	Arequipa	Arequipa	Arequipa	Avenida	La Paz	511	-	-	-	-	-	86.81	Independización	1117030	-	-
LA PAZ TIENDAS																						
	37	Inmuebles y predios propios (en propiedad)	INMUEBLE TIENDA- 511	Departamento en Edificio	Local Comercial	Tienda	Arequipa	Arequipa	Arequipa	Avenida	La Paz	511	-	-	-	-	-	30.84	Independización	1117030	-	-
	38	Inmuebles y predios propios (en propiedad)	INMUEBLE TIENDA- 513	Departamento en Edificio	Local Comercial	Tienda	Arequipa	Arequipa	Arequipa	Avenida	La Paz	511	-	-	-	-	-	30.84	Independización	1117030	-	-
	39	Inmuebles y predios propios (en propiedad)	INMUEBLE TIENDA- 515	Departamento en Edificio	Local Comercial	Tienda	Arequipa	Arequipa	Arequipa	Avenida	La Paz	511	-	-	-	-	-	30.84	Independización	1117030	-	-
	40	Inmuebles y predios propios (en propiedad)	INMUEBLE TIENDA- 517	Departamento en Edificio	Local Comercial	Tienda	Arequipa	Arequipa	Arequipa	Avenida	La Paz	511	-	-	-	-	-	30.84	Independización	1117030	-	-
	41	Inmuebles y predios propios (en propiedad)	INMUEBLE TIENDA- 519	Departamento en Edificio	Local Comercial	Tienda	Arequipa	Arequipa	Arequipa	Avenida	La Paz	511	-	-	-	-	-	32.3	Independización	1117030	-	-

NOTA: SINABIP: PARA INGRESAR A LA PLATAFORMA SE NECESITA QUE EL CUADRO ESTE COMPLETO Y ESTO SE DEBE PORQUE FALTA LA TASACION DE LOS INMUEBLES.

LA FECHA DE TASACION, VALOR DEL INMUEBLE Y GRAVAMEN: NO SE CUENTA CON ESTOS DATOS PORQUE NO SE TIENE EL VALOR DEL AUTOVALUO EN LOS REGISTROS DE LA MUNICIPALIDAD PROVINCIAL DE AREQUIPA.



"SOCIEDAD DE BENEFICENCIA AREQUIPA"

Don Bosco

Nº	Código Único SIMAP	Descripción del inmueble / Nombre del Local / Denominación Inmueble	Tipo de Inmueble / Predio	Uso Genérico	Uso Específico	Departamento	Provincia	Distrito	VIA	Dirección	Nº	URB	SECTOR	Fecha de Tasación	Valor del inmueble	Área actual m2	Situación del Dominio o Afectación en Uso	Inscrito en Registros Públicos	Tipo de cargas	Tipo de Gravamen
1	-	Inmuebles y predios propios (en propiedad)	INMUJBLE 109 DPTO - 11	Vivienda	Vivienda	Arequipa	Arequipa	Arequipa	Calle	Don Bosco	109	-	-	-	-	137.01	Donación	-	-	-
2	-	Inmuebles y predios propios (en propiedad)	INMUJBLE 111 DPTO - 12	Vivienda	Vivienda	Arequipa	Arequipa	Arequipa	Calle	Don Bosco	111	-	-	-	-	101.21	Donación	-	-	-
3	-	Inmuebles y predios propios (en propiedad)	INMUJBLE 111 DPTO - 21	Vivienda	Vivienda	Arequipa	Arequipa	Arequipa	Calle	Don Bosco	111	-	-	-	-	146.61	Donación	-	-	-
4	-	Inmuebles y predios propios (en propiedad)	INMUJBLE 111 DPTO - 22	Vivienda	Vivienda	Arequipa	Arequipa	Arequipa	Calle	Don Bosco	111	-	-	-	-	101.21	Donación	-	-	-
5	-	Inmuebles y predios propios (en propiedad)	INMUJBLE 111 DPTO - 23	Vivienda	Vivienda	Arequipa	Arequipa	Arequipa	Calle	Don Bosco	111	-	-	-	-	144.57	Donación	-	-	-
6	-	Inmuebles y predios propios (en propiedad)	INMUJBLE 111 DPTO - 31	Vivienda	Vivienda	Arequipa	Arequipa	Arequipa	Calle	Don Bosco	111	-	-	-	-	146.61	Donación	-	-	-
7	-	Inmuebles y predios propios (en propiedad)	INMUJBLE 111 DPTO - 33	Vivienda	Vivienda	Arequipa	Arequipa	Arequipa	Calle	Don Bosco	111	-	-	-	-	144.57	Donación	-	-	-
8	-	Inmuebles y predios propios (en propiedad)	INMUJBLE 115 DPTO - 13	Vivienda	Vivienda	Arequipa	Arequipa	Arequipa	Calle	Don Bosco	113	-	-	-	-	135.69	Donación	-	-	-
9	-	Inmuebles y predios propios (en propiedad)	INMUJBLE 115 DPTO - 14	Vivienda	Vivienda	Arequipa	Arequipa	Arequipa	Calle	Don Bosco	115	-	-	-	-	135.07	Donación	-	-	-
10	-	Inmuebles y predios propios (en propiedad)	INMUJBLE 117 DPTO - 15	Vivienda	Vivienda	Arequipa	Arequipa	Arequipa	Calle	Don Bosco	117	-	-	-	-	101.21	Donación	-	-	-
11	-	Inmuebles y predios propios (en propiedad)	INMUJBLE 117 DPTO - 24	Vivienda	Vivienda	Arequipa	Arequipa	Arequipa	Calle	Don Bosco	117	-	-	-	-	144.55	Donación	-	-	-
12	-	Inmuebles y predios propios (en propiedad)	INMUJBLE 117 DPTO - 25	Vivienda	Vivienda	Arequipa	Arequipa	Arequipa	Calle	Don Bosco	117	-	-	-	-	101.21	Donación	-	-	-
13	-	Inmuebles y predios propios (en propiedad)	INMUJBLE 117 DPTO - 26	Vivienda	Vivienda	Arequipa	Arequipa	Arequipa	Calle	Don Bosco	117	-	-	-	-	135.69	Donación	-	-	-
14	-	Inmuebles y predios propios (en propiedad)	INMUJBLE 117 DPTO - 34	Vivienda	Vivienda	Arequipa	Arequipa	Arequipa	Calle	Don Bosco	117	-	-	-	-	144.55	Donación	-	-	-
15	-	Inmuebles y predios propios (en propiedad)	INMUJBLE 119 DPTO - 36	Vivienda	Vivienda	Arequipa	Arequipa	Arequipa	Calle	Don Bosco	117	-	-	-	-	144.59	Donación	-	-	-
16	-	Inmuebles y predios propios (en propiedad)	INMUJBLE 119 DPTO - 16	Vivienda	Vivienda	Arequipa	Arequipa	Arequipa	Calle	Don Bosco	119	-	-	-	-	135.69	Donación	-	-	-
17	-	Inmuebles y predios propios (en propiedad)	INMUJBLE 121 DPTO - 17	Vivienda	Vivienda	Arequipa	Arequipa	Arequipa	Calle	Don Bosco	121	-	-	-	-	135.18	Donación	-	-	-
18	-	Inmuebles y predios propios (en propiedad)	INMUJBLE 123 DPTO - 48	Vivienda	Vivienda	Arequipa	Arequipa	Arequipa	Calle	Don Bosco	123	-	-	-	-	101.21	Donación	-	-	-
19	-	Inmuebles y predios propios (en propiedad)	INMUJBLE 123 DPTO - 27	Vivienda	Vivienda	Arequipa	Arequipa	Arequipa	Calle	Don Bosco	123	-	-	-	-	144.53	Donación	-	-	-
20	-	Inmuebles y predios propios (en propiedad)	INMUJBLE 123 DPTO - 28	Vivienda	Vivienda	Arequipa	Arequipa	Arequipa	Calle	Don Bosco	123	-	-	-	-	101.21	Donación	-	-	-
21	-	Inmuebles y predios propios (en propiedad)	INMUJBLE 123 DPTO - 29	Vivienda	Vivienda	Arequipa	Arequipa	Arequipa	Calle	Don Bosco	123	-	-	-	-	144.6	Donación	-	-	-
22	-	Inmuebles y predios propios (en propiedad)	INMUJBLE 123 DPTO - 37	Vivienda	Vivienda	Arequipa	Arequipa	Arequipa	Calle	Don Bosco	123	-	-	-	-	144.53	Donación	-	-	-
23	-	Inmuebles y predios propios (en propiedad)	INMUJBLE 123 DPTO - 39	Vivienda	Vivienda	Arequipa	Arequipa	Arequipa	Calle	Don Bosco	123	-	-	-	-	144.6	Donación	-	-	-
24	-	Inmuebles y predios propios (en propiedad)	INMUJBLE 125 DPTO - 19	Vivienda	Vivienda	Arequipa	Arequipa	Arequipa	Calle	Don Bosco	125	-	-	-	-	135.69	Donación	-	-	-
25	-	Inmuebles y predios propios (en propiedad)	INMUJBLE 127	Vivienda	Vivienda	Arequipa	Arequipa	Arequipa	Calle	Don Bosco	125	-	-	-	-	157.5	Donación	-	-	-
26	-	Inmuebles y predios propios (en propiedad)	INMUJBLE 129	Oficina	Oficina	Arequipa	Arequipa	Arequipa	Calle	Don Bosco	129	-	-	-	-	157.5	Donación	-	-	-
27	-	Inmuebles y predios propios (en propiedad)	INMUJBLE 133	Local Comercial	Local Comercial	Arequipa	Arequipa	Arequipa	Calle	Don Bosco	133	-	-	-	-	113.89	Donación	-	-	-
28	-	Inmuebles y predios propios (en propiedad)	INMUJBLE 139	Local Comercial	Local Comercial	Arequipa	Arequipa	Arequipa	Calle	Don Bosco	139	-	-	-	-	108.55	Donación	-	-	-
29	-	Inmuebles y predios propios (en propiedad)	INMUJBLE 141	Local Comercial	Local Comercial	Arequipa	Arequipa	Arequipa	Calle	Don Bosco	141	-	-	-	-	-	-	-	-	-

NOTA: SINABIP: PARA INGRESAR A LA PLATAFORMA SE NECESITA QUE EL CUADRO ESTE COMPLETO Y ESTO SE DEBE PORQUE FALTA LA TASACION DE LOS INMUEBLES.
LA FECHA DE TASACION, VALOR DEL INMUEBLE Y GRAVAMEN: NO SE CUENTA CON ESTOS DATOS PORQUE NO SE TIENE EL VALOR DEL AUTOVALUO EN LOS REGISTROS DE LA MUNICIPALIDAD PROVINCIAL DE AREQUIPA



"SOCIEDAD DE BENEFICENCIA AREQUIPA"

Código Único - SIMABP	Tipo de Inmueble (Predio / Descomposición, Inmueble)	Descripción del Inmueble / Nombre del Local / Descomposición, Inmueble	Situación Física	Uso Genérico	Uso Específico	Departamento	Provincia	Distrito	Vía	Dirección	N°	URB	LOTE	SECTOR	Fecha de Valor del Inmueble / Tasación	Área actual m2	Situación del Dominio o Afectación en Uso	Inscripción en Registros Públicos	Tipo de Acto de Gravamen
GALERIAS SANTA FE SEGUNDO NIVEL																			
41	Inmuebles y predios propios (en propiedad)	INMUEBLE TIENDA- 201	Departamento en Edificio	Local Comercial	Tienda	Arequipa	Arequipa	Arequipa	Calle	Pizaro	318	-	-	-	-	35.87	Título Supletorio	1119864	-
42	Inmuebles y predios propios (en propiedad)	INMUEBLE TIENDA- 202	Departamento en Edificio	Local Comercial	Tienda	Arequipa	Arequipa	Arequipa	Calle	Pizaro	318	-	-	-	-	45.71	Título Supletorio	1119864	-
43	Inmuebles y predios propios (en propiedad)	INMUEBLE TIENDA- 203	Departamento en Edificio	Local Comercial	Tienda	Arequipa	Arequipa	Arequipa	Calle	Pizaro	318	-	-	-	-	21.95	Título Supletorio	1119864	-
44	Inmuebles y predios propios (en propiedad)	INMUEBLE TIENDA- 204	Departamento en Edificio	Local Comercial	Tienda	Arequipa	Arequipa	Arequipa	Calle	Pizaro	318	-	-	-	-	21.32	Título Supletorio	1119864	-
45	Inmuebles y predios propios (en propiedad)	INMUEBLE TIENDA- 205	Departamento en Edificio	Local Comercial	Tienda	Arequipa	Arequipa	Arequipa	Calle	Pizaro	318	-	-	-	-	21.31	Título Supletorio	1119864	-
46	Inmuebles y predios propios (en propiedad)	INMUEBLE TIENDA- 206	Departamento en Edificio	Local Comercial	Tienda	Arequipa	Arequipa	Arequipa	Calle	Pizaro	318	-	-	-	-	21.37	Título Supletorio	1119864	-
47	Inmuebles y predios propios (en propiedad)	INMUEBLE TIENDA- 207	Departamento en Edificio	Local Comercial	Tienda	Arequipa	Arequipa	Arequipa	Calle	Pizaro	318	-	-	-	-	21.38	Título Supletorio	1119864	-
48	Inmuebles y predios propios (en propiedad)	INMUEBLE TIENDA- 208	Departamento en Edificio	Local Comercial	Tienda	Arequipa	Arequipa	Arequipa	Calle	Pizaro	318	-	-	-	-	21.37	Título Supletorio	1119864	-
49	Inmuebles y predios propios (en propiedad)	INMUEBLE TIENDA- 209	Departamento en Edificio	Local Comercial	Tienda	Arequipa	Arequipa	Arequipa	Calle	Pizaro	318	-	-	-	-	29.81	Título Supletorio	1119864	-
50	Inmuebles y predios propios (en propiedad)	INMUEBLE TIENDA- 210	Departamento en Edificio	Local Comercial	Tienda	Arequipa	Arequipa	Arequipa	Calle	Pizaro	318	-	-	-	-	29.16	Título Supletorio	1119864	-
51	Inmuebles y predios propios (en propiedad)	INMUEBLE TIENDA- 211	Departamento en Edificio	Local Comercial	Tienda	Arequipa	Arequipa	Arequipa	Calle	Pizaro	318	-	-	-	-	36.91	Título Supletorio	1119864	-
52	Inmuebles y predios propios (en propiedad)	INMUEBLE TIENDA- 212	Departamento en Edificio	Local Comercial	Tienda	Arequipa	Arequipa	Arequipa	Calle	Pizaro	318	-	-	-	-	36.92	Título Supletorio	1119864	-
53	Inmuebles y predios propios (en propiedad)	INMUEBLE TIENDA- 213	Departamento en Edificio	Local Comercial	Tienda	Arequipa	Arequipa	Arequipa	Calle	Pizaro	318	-	-	-	-	20.35	Título Supletorio	1119864	-
54	Inmuebles y predios propios (en propiedad)	INMUEBLE TIENDA- 214	Departamento en Edificio	Local Comercial	Tienda	Arequipa	Arequipa	Arequipa	Calle	Pizaro	318	-	-	-	-	19.97	Título Supletorio	1119864	-
55	Inmuebles y predios propios (en propiedad)	INMUEBLE TIENDA- 215	Departamento en Edificio	Local Comercial	Tienda	Arequipa	Arequipa	Arequipa	Calle	Pizaro	318	-	-	-	-	20.11	Título Supletorio	1119864	-
56	Inmuebles y predios propios (en propiedad)	INMUEBLE TIENDA- 217	Departamento en Edificio	Local Comercial	Tienda	Arequipa	Arequipa	Arequipa	Calle	Pizaro	318	-	-	-	-	12.28	Título Supletorio	1119864	-
57	Inmuebles y predios propios (en propiedad)	INMUEBLE TIENDA- 218	Departamento en Edificio	Local Comercial	Tienda	Arequipa	Arequipa	Arequipa	Calle	Pizaro	318	-	-	-	-	20.75	Título Supletorio	1119864	-
58	Inmuebles y predios propios (en propiedad)	INMUEBLE TIENDA- 219	Departamento en Edificio	Local Comercial	Tienda	Arequipa	Arequipa	Arequipa	Calle	Pizaro	318	-	-	-	-	20.85	Título Supletorio	1119864	-
59	Inmuebles y predios propios (en propiedad)	INMUEBLE TIENDA- 220	Departamento en Edificio	Local Comercial	Tienda	Arequipa	Arequipa	Arequipa	Calle	Pizaro	318	-	-	-	-	36.98	Título Supletorio	1119864	-
60	Inmuebles y predios propios (en propiedad)	INMUEBLE TIENDA- 221	Departamento en Edificio	Local Comercial	Tienda	Arequipa	Arequipa	Arequipa	Calle	Pizaro	318	-	-	-	-	35.89	Título Supletorio	1119864	-
61	Inmuebles y predios propios (en propiedad)	INMUEBLE TIENDA- 222	Departamento en Edificio	Local Comercial	Tienda	Arequipa	Arequipa	Arequipa	Calle	Pizaro	318	-	-	-	-	25.42	Título Supletorio	1119864	-
62	Inmuebles y predios propios (en propiedad)	INMUEBLE TIENDA- 223	Departamento en Edificio	Local Comercial	Tienda	Arequipa	Arequipa	Arequipa	Calle	Pizaro	318	-	-	-	-	20.79	Título Supletorio	1119864	-
63	Inmuebles y predios propios (en propiedad)	INMUEBLE TIENDA- 224	Departamento en Edificio	Local Comercial	Tienda	Arequipa	Arequipa	Arequipa	Calle	Pizaro	318	-	-	-	-	24.49	Título Supletorio	1119864	-
64	Inmuebles y predios propios (en propiedad)	INMUEBLE TIENDA- 224	Departamento en Edificio	Local Comercial	Tienda	Arequipa	Arequipa	Arequipa	Calle	Pizaro	318	-	-	-	-	32.05	Título Supletorio	1119864	-
GALERIAS SANTA FE TERCER NIVEL																			
65	Inmuebles y predios propios (en propiedad)	INMUEBLE TIENDA- 301	Departamento en Edificio	Local Comercial	Tienda	Arequipa	Arequipa	Arequipa	Calle	Pizaro	318	-	-	-	-	35.87	Título Supletorio	1119864	-
66	Inmuebles y predios propios (en propiedad)	INMUEBLE TIENDA- 302	Departamento en Edificio	Local Comercial	Tienda	Arequipa	Arequipa	Arequipa	Calle	Pizaro	318	-	-	-	-	45.71	Título Supletorio	1119864	-
67	Inmuebles y predios propios (en propiedad)	INMUEBLE TIENDA- 303	Departamento en Edificio	Local Comercial	Tienda	Arequipa	Arequipa	Arequipa	Calle	Pizaro	318	-	-	-	-	21.95	Título Supletorio	1119864	-
68	Inmuebles y predios propios (en propiedad)	INMUEBLE TIENDA- 304	Departamento en Edificio	Local Comercial	Tienda	Arequipa	Arequipa	Arequipa	Calle	Pizaro	318	-	-	-	-	21.32	Título Supletorio	1119864	-
69	Inmuebles y predios propios (en propiedad)	INMUEBLE TIENDA- 305	Departamento en Edificio	Local Comercial	Tienda	Arequipa	Arequipa	Arequipa	Calle	Pizaro	318	-	-	-	-	21.31	Título Supletorio	1119864	-
70	Inmuebles y predios propios (en propiedad)	INMUEBLE TIENDA- 306	Departamento en Edificio	Local Comercial	Tienda	Arequipa	Arequipa	Arequipa	Calle	Pizaro	318	-	-	-	-	21.37	Título Supletorio	1119864	-
71	Inmuebles y predios propios (en propiedad)	INMUEBLE TIENDA- 307	Departamento en Edificio	Local Comercial	Tienda	Arequipa	Arequipa	Arequipa	Calle	Pizaro	318	-	-	-	-	21.38	Título Supletorio	1119864	-
72	Inmuebles y predios propios (en propiedad)	INMUEBLE TIENDA- 308	Departamento en Edificio	Local Comercial	Tienda	Arequipa	Arequipa	Arequipa	Calle	Pizaro	318	-	-	-	-	21.37	Título Supletorio	1119864	-
73	Inmuebles y predios propios (en propiedad)	INMUEBLE TIENDA- 309	Departamento en Edificio	Local Comercial	Tienda	Arequipa	Arequipa	Arequipa	Calle	Pizaro	318	-	-	-	-	29.81	Título Supletorio	1119864	-
74	Inmuebles y predios propios (en propiedad)	INMUEBLE TIENDA- 310	Departamento en Edificio	Local Comercial	Tienda	Arequipa	Arequipa	Arequipa	Calle	Pizaro	318	-	-	-	-	29.16	Título Supletorio	1119864	-
75	Inmuebles y predios propios (en propiedad)	INMUEBLE TIENDA- 311	Departamento en Edificio	Local Comercial	Tienda	Arequipa	Arequipa	Arequipa	Calle	Pizaro	318	-	-	-	-	36.91	Título Supletorio	1119864	-
76	Inmuebles y predios propios (en propiedad)	INMUEBLE TIENDA- 312	Departamento en Edificio	Local Comercial	Tienda	Arequipa	Arequipa	Arequipa	Calle	Pizaro	318	-	-	-	-	36.92	Título Supletorio	1119864	-
77	Inmuebles y predios propios (en propiedad)	INMUEBLE TIENDA- 313	Departamento en Edificio	Local Comercial	Tienda	Arequipa	Arequipa	Arequipa	Calle	Pizaro	318	-	-	-	-	20.36	Título Supletorio	1119864	-
78	Inmuebles y predios propios (en propiedad)	INMUEBLE TIENDA- 314	Departamento en Edificio	Local Comercial	Tienda	Arequipa	Arequipa	Arequipa	Calle	Pizaro	318	-	-	-	-	19.97	Título Supletorio	1119864	-
79	Inmuebles y predios propios (en propiedad)	INMUEBLE TIENDA- 315	Departamento en Edificio	Local Comercial	Tienda	Arequipa	Arequipa	Arequipa	Calle	Pizaro	318	-	-	-	-	20.11	Título Supletorio	1119864	-
80	Inmuebles y predios propios (en propiedad)	INMUEBLE TIENDA- 316	Departamento en Edificio	Local Comercial	Tienda	Arequipa	Arequipa	Arequipa	Calle	Pizaro	318	-	-	-	-	12.28	Título Supletorio	1119864	-
81	Inmuebles y predios propios (en propiedad)	INMUEBLE TIENDA- 317	Departamento en Edificio	Local Comercial	Tienda	Arequipa	Arequipa	Arequipa	Calle	Pizaro	318	-	-	-	-	20.75	Título Supletorio	1119864	-
82	Inmuebles y predios propios (en propiedad)	INMUEBLE TIENDA- 318	Departamento en Edificio	Local Comercial	Tienda	Arequipa	Arequipa	Arequipa	Calle	Pizaro	318	-	-	-	-	20.85	Título Supletorio	1119864	-
83	Inmuebles y predios propios (en propiedad)	INMUEBLE TIENDA- 319	Departamento en Edificio	Local Comercial	Tienda	Arequipa	Arequipa	Arequipa	Calle	Pizaro	318	-	-	-	-	36.98	Título Supletorio	1119864	-
84	Inmuebles y predios propios (en propiedad)	INMUEBLE TIENDA- 320	Departamento en Edificio	Local Comercial	Tienda	Arequipa	Arequipa	Arequipa	Calle	Pizaro	318	-	-	-	-	36.89	Título Supletorio	1119864	-

NOTA: SIMABP- PARA INGRESAR A LA PLATAFORMA SE NECESITA QUE EL CUADRO ESTE COMPLETO Y ESTO SE DEBE PORQUE FALTA LA TASACION DE LOS INMUEBLES. LA FECHA DE TASACION , VALOR DEL INMUEBLE Y GRAVAMEN: NO SE CUENTA CON ESTOS DATOS PORQUE NO SE TIENE EL VALOR DEL AUTOVALUO EN LOS REGISTROS DE LA MUNICIPALIDAD PROVINCIAL DE AREQUIPA



"SOCIEDAD DE BENEFICENCIA AREQUIPA"

N°	Código Único - SINABIP	Tipo de Inmueble / Predio 1	Descripción del Inmueble / Denominación, Inmueble,	Situación Física 2	Uso Genérico 3	Uso Específico 4	Departamento	Provincia	Distrito	VIA	Dirección	N°	URB	LOTE	SECTOR	Fecha de Tasación	Valor del Inmueble	Área actual m2	Situación del Domicilio o Afectación en Uso	Inscripción en Registros Públicos 5	Tipo de carga 7	Tipo de Acto de Gravamen
CENTRO COMERCIAL INDEPENDENCIA BLOCK E																						
83		Inmuebles y predios propios (en propiedad)	INMUEBLE OFICINA- 101	Departamento en Edificio	Local Comercial	Oficina	Arequipa	Arequipa	Arequipa	Avenida	Independencia	600	-	-	-	-	-	81.55	Independencia	11326354	Urbanísticas	-
84		Inmuebles y predios propios (en propiedad)	INMUEBLE OFICINA- 102	Departamento en Edificio	Local Comercial	Oficina	Arequipa	Arequipa	Arequipa	Avenida	Independencia	600	-	-	-	-	-	80.11	Independencia	11326354	Urbanísticas	-
85		Inmuebles y predios propios (en propiedad)	INMUEBLE OFICINA- 103	Departamento en Edificio	Local Comercial	Oficina	Arequipa	Arequipa	Arequipa	Avenida	Independencia	600	-	-	-	-	-	80.11	Independencia	11326354	Urbanísticas	-
86		Inmuebles y predios propios (en propiedad)	INMUEBLE OFICINA- 104	Departamento en Edificio	Local Comercial	Oficina	Arequipa	Arequipa	Arequipa	Avenida	Independencia	600	-	-	-	-	-	81.54	Independencia	11326354	Urbanísticas	-
87		Inmuebles y predios propios (en propiedad)	INMUEBLE OFICINA- 105	Departamento en Edificio	Local Comercial	Oficina	Arequipa	Arequipa	Arequipa	Avenida	Independencia	600	-	-	-	-	-	81.54	Independencia	11326354	Urbanísticas	-
88		Inmuebles y predios propios (en propiedad)	INMUEBLE OFICINA- 106	Departamento en Edificio	Local Comercial	Oficina	Arequipa	Arequipa	Arequipa	Avenida	Independencia	600	-	-	-	-	-	80.11	Independencia	11326354	Urbanísticas	-
89		Inmuebles y predios propios (en propiedad)	INMUEBLE OFICINA- 107	Departamento en Edificio	Local Comercial	Oficina	Arequipa	Arequipa	Arequipa	Avenida	Independencia	600	-	-	-	-	-	81.55	Independencia	11326354	Urbanísticas	-
90		Inmuebles y predios propios (en propiedad)	INMUEBLE OFICINA- 108	Departamento en Edificio	Local Comercial	Oficina	Arequipa	Arequipa	Arequipa	Avenida	Independencia	600	-	-	-	-	-	83.5	Independencia	11326354	Urbanísticas	-
91		Inmuebles y predios propios (en propiedad)	INMUEBLE OFICINA- 201	Departamento en Edificio	Local Comercial	Oficina	Arequipa	Arequipa	Arequipa	Avenida	Independencia	600	-	-	-	-	-	81.75	Independencia	11326354	Urbanísticas	-
92		Inmuebles y predios propios (en propiedad)	INMUEBLE OFICINA- 202	Departamento en Edificio	Local Comercial	Oficina	Arequipa	Arequipa	Arequipa	Avenida	Independencia	600	-	-	-	-	-	81.75	Independencia	11326354	Urbanísticas	-
93		Inmuebles y predios propios (en propiedad)	INMUEBLE OFICINA- 203	Departamento en Edificio	Local Comercial	Oficina	Arequipa	Arequipa	Arequipa	Avenida	Independencia	600	-	-	-	-	-	81.54	Independencia	11326354	Urbanísticas	-
94		Inmuebles y predios propios (en propiedad)	INMUEBLE OFICINA- 204	Departamento en Edificio	Local Comercial	Oficina	Arequipa	Arequipa	Arequipa	Avenida	Independencia	600	-	-	-	-	-	83.5	Independencia	11326354	Urbanísticas	-
95		Inmuebles y predios propios (en propiedad)	INMUEBLE OFICINA- 205	Departamento en Edificio	Local Comercial	Oficina	Arequipa	Arequipa	Arequipa	Avenida	Independencia	600	-	-	-	-	-	81.75	Independencia	11326354	Urbanísticas	-
96		Inmuebles y predios propios (en propiedad)	INMUEBLE OFICINA- 206	Departamento en Edificio	Local Comercial	Oficina	Arequipa	Arequipa	Arequipa	Avenida	Independencia	600	-	-	-	-	-	83.5	Independencia	11326354	Urbanísticas	-
97		Inmuebles y predios propios (en propiedad)	INMUEBLE OFICINA- 207	Departamento en Edificio	Local Comercial	Oficina	Arequipa	Arequipa	Arequipa	Avenida	Independencia	600	-	-	-	-	-	81.75	Independencia	11326354	Urbanísticas	-
98		Inmuebles y predios propios (en propiedad)	INMUEBLE OFICINA- 208	Departamento en Edificio	Local Comercial	Oficina	Arequipa	Arequipa	Arequipa	Avenida	Independencia	600	-	-	-	-	-	118.43	Independencia	11326354	Urbanísticas	-
99		Inmuebles y predios propios (en propiedad)	INMUEBLE OFICINA- 300	Departamento en Edificio	Local Comercial	Oficina	Arequipa	Arequipa	Arequipa	Avenida	Independencia	600	-	-	-	-	-	116.14	Independencia	11326354	Urbanísticas	-
100		Inmuebles y predios propios (en propiedad)	INMUEBLE OFICINA- 310	Departamento en Edificio	Local Comercial	Oficina	Arequipa	Arequipa	Arequipa	Avenida	Independencia	600	-	-	-	-	-	116.14	Independencia	11326354	Urbanísticas	-
101		Inmuebles y predios propios (en propiedad)	INMUEBLE OFICINA- 311	Departamento en Edificio	Local Comercial	Oficina	Arequipa	Arequipa	Arequipa	Avenida	Independencia	600	-	-	-	-	-	118.43	Independencia	11326354	Urbanísticas	-
102		Inmuebles y predios propios (en propiedad)	INMUEBLE OFICINA- 312	Departamento en Edificio	Local Comercial	Oficina	Arequipa	Arequipa	Arequipa	Avenida	Independencia	600	-	-	-	-	-	118.43	Independencia	11326354	Urbanísticas	-
103		Inmuebles y predios propios (en propiedad)	INMUEBLE OFICINA- 313	Departamento en Edificio	Local Comercial	Oficina	Arequipa	Arequipa	Arequipa	Avenida	Independencia	600	-	-	-	-	-	116.14	Independencia	11326354	Urbanísticas	-
104		Inmuebles y predios propios (en propiedad)	INMUEBLE OFICINA- 314	Departamento en Edificio	Local Comercial	Oficina	Arequipa	Arequipa	Arequipa	Avenida	Independencia	600	-	-	-	-	-	116.14	Independencia	11326354	Urbanísticas	-
105		Inmuebles y predios propios (en propiedad)	INMUEBLE OFICINA- 315	Departamento en Edificio	Local Comercial	Oficina	Arequipa	Arequipa	Arequipa	Avenida	Independencia	600	-	-	-	-	-	116.14	Independencia	11326354	Urbanísticas	-
106		Inmuebles y predios propios (en propiedad)	INMUEBLE OFICINA- 316	Departamento en Edificio	Local Comercial	Oficina	Arequipa	Arequipa	Arequipa	Avenida	Independencia	600	-	-	-	-	-	118.43	Independencia	11326354	Urbanísticas	-
107		Inmuebles y predios propios (en propiedad)	INMUEBLE OFICINA- 417	Departamento en Edificio	Local Comercial	Oficina	Arequipa	Arequipa	Arequipa	Avenida	Independencia	600	-	-	-	-	-	113.87	Independencia	11326354	Urbanísticas	-
108		Inmuebles y predios propios (en propiedad)	INMUEBLE OFICINA- 418	Departamento en Edificio	Local Comercial	Oficina	Arequipa	Arequipa	Arequipa	Avenida	Independencia	600	-	-	-	-	-	112.45	Independencia	11326354	Urbanísticas	-
109		Inmuebles y predios propios (en propiedad)	INMUEBLE OFICINA- 419	Departamento en Edificio	Local Comercial	Oficina	Arequipa	Arequipa	Arequipa	Avenida	Independencia	600	-	-	-	-	-	113.31	Independencia	11326354	Urbanísticas	-
110		Inmuebles y predios propios (en propiedad)	INMUEBLE OFICINA- 420	Departamento en Edificio	Local Comercial	Oficina	Arequipa	Arequipa	Arequipa	Avenida	Independencia	600	-	-	-	-	-	114.86	Independencia	11326354	Urbanísticas	-
111		Inmuebles y predios propios (en propiedad)	INMUEBLE OFICINA- 421	Departamento en Edificio	Local Comercial	Oficina	Arequipa	Arequipa	Arequipa	Avenida	Independencia	600	-	-	-	-	-	114.29	Independencia	11326354	Urbanísticas	-
112		Inmuebles y predios propios (en propiedad)	INMUEBLE OFICINA- 422	Departamento en Edificio	Local Comercial	Oficina	Arequipa	Arequipa	Arequipa	Avenida	Independencia	600	-	-	-	-	-	114.29	Independencia	11326354	Urbanísticas	-
113		Inmuebles y predios propios (en propiedad)	INMUEBLE OFICINA- 423	Departamento en Edificio	Local Comercial	Oficina	Arequipa	Arequipa	Arequipa	Avenida	Independencia	600	-	-	-	-	-	113.91	Independencia	11326354	Urbanísticas	-
114		Inmuebles y predios propios (en propiedad)	INMUEBLE OFICINA- 424	Departamento en Edificio	Local Comercial	Oficina	Arequipa	Arequipa	Arequipa	Avenida	Independencia	600	-	-	-	-	-	113.91	Independencia	11326354	Urbanísticas	-

NOTA: SINABIP: PARA INGRESAR A LA PLATAFORMA SE NECESITA QUE EL CUADRO ESTE COMPLETO Y ESTO SE DEBE PORQUE FALTA LA TASACION DE LOS INMUEBLES. LA FECHA DE TASACION, VALOR DEL INMUEBLE Y GRAVAMEN: NO SE CUENTA CON ESTOS DATOS PORQUE NO SE TIENE EL VALOR DEL AUTOVALUO EN LOS REGISTROS DE LA MUNICIPALIDAD PROVINCIAL DE AREQUIPA



“SOCIEDAD DE BENEFICENCIA AREQUIPA”

10.2 Bienes Muebles por Grupo y Clase

N°	Grupo ¹	Clase ²	Cantidad Total por Grupo/Clase ³	Cantidad Total por Grupo/Clase adquiridos por la gestión ⁴
1				

Comentario. - En caso de no ser aplicable el presente anexo, consignar lo siguiente:

Justificación de N/A del Anexo (*)	Sustento (**)
NO APLICA ENVIAR INVENTARIO AL MEF	DECRETO LEGISLATIVO 1411 RESOLUCION MINISTERIAL N° 185-2021-MIMP

(*) Desarrollar la justificación del porque no aplica registrar información en el anexo, de corresponder.

(**) Adjuntar documento de sustento, de corresponder.

10.3. Bienes Muebles: Cumplimiento con Ente Rector de Bienes Muebles-MEF

N°	Verificación de Cumplimiento Legal	SI/NO	Rendición de Cuentas / Motivos de la no presentación o no realización
1	¿Ha cumplido con presentar el Inventario patrimonial de bienes muebles correspondiente al último año fiscal, al MEF? (1)	NO	NO APLICA ENVIAR INVENTARIO AL MEF
2	¿Ha cumplido con realizar el Inventario masivo en el almacén en lo correspondiente al último año fiscal? (2)	NO	NO APLICA ENVIAR INVENTARIO AL MEF

N° Base Normativa

- 1
 - * Artículo N° 8 de la Ley N° 29151
 - * Decreto Supremo N° 007-2008-VIVIENDA, que aprueba el Reglamento de la Ley N° 29151, artículo 121°.
 - * Decreto Supremo N° 344-2020-EF que disponen medida sobre la presentación del inventario patrimonial de bienes muebles correspondiente al Año Fiscal 2020 y lo prórroga hasta el 31 de mayo de 2021, artículo 1°.
 - * Resolución N° 046-2015/SBN, que aprueba la Directiva N° 001-2015/SBN, numeral 6.7.3.12.
 - * Decreto Legislativo N° 1439, Decreto Legislativo del Sistema Nacional de Abastecimiento.
 - * Decreto Supremo N° 217-2019-EF, Reglamento del Decreto Legislativo N° 1439, Decreto Legislativo del Sistema Nacional de Abastecimiento.
- 2
 - * Resolución Jefatural N° 335-90-INAP/DNA, que aprueba el Manual de Administración de Almacenes para el Sector Público Nacional, numeral 1, del literal C) inventario físico del almacén del título II Procedimientos, en el literal a se prescribe que el inventario masivo del almacén forma parte del Inventario Físico General.



"SOCIEDAD DE BENEFICENCIA AREQUIPA"

Comentario. - En caso de no ser aplicable el presente anexo, consignar lo siguiente:

Justificación de N/A del Anexo (*)		Sustento (**)
No aplica enviar inventario al MEF de bienes muebles, los inventarios se realizan de forma anual, los mismos que son ejecutados el primer trimestre del año siguiente, sin embargo en aras de control se realiza inventario y se cuenta con la base de datos.		Decreto Legislativo N° 1411 y Resolución Ministerial N° 185-2021-MIMP.

9. Gestión de Informática

11.1. Aplicativos informáticos de la Sociedad de Beneficencia

N°	Nombre de Unidad Orgánica/ Área/ Oficina	Cantidad Total de Aplicativos Informáticos	Cantidad Desarrollados o Adquiridos en la Gestión
1	Gerencia de Negocios y Recursos Económicos módulo de Zonas Azules	1	1

11.2. Licencias de Software.

N°	Tipos de Licencia de Software	Cantidad	
		Total	adquirida en la Gestión
A		B	C
	Licencia de Antivirus	0	0
	Windows 10	0	0
	Windows 8	0	0
	Office 2010	0	0
	Office 2013	0	0



"SOCIEDAD DE BENEFICENCIA AREQUIPA"

12. Gestión de Control

12.1 Resumen General por Servicios de Control Simultáneo

Año de Emisión del Informe (*)	Número de informes de Control Simultáneo (**) con Situaciones adversas en proceso y sin acciones (1)	Cantidad de situaciones adversas en proceso y sin acciones (2)
2020	0	0
2021	0	0
2022	0	0
TOTAL DEL PERÍODO		

Ver Anexo 11.1 Resumen General por Servicios de Control Simultáneo

- (1) Cantidad de todos los informes de control simultáneo con situaciones adversas en proceso y sin acciones a la fecha de corte
- (2) Cantidad de situaciones adversas en proceso y sin acciones según fecha de vencimiento registrada en el SAGU, a la fecha de corte
- (*) Colocar el año en los cuales tenga **Informes con situaciones adversas en proceso y sin acciones.**
- (**) Todas las modalidades que comprenda conforme a las normas de Contraloría General.

Comentario. - En caso de no ser aplicable el presente anexo, consignar lo siguiente:

Justificación de N/A del Anexo (*)	Sustento (**)
NO SE TIENE	

(*) Desarrollar la justificación del porque no aplica registrar información en el anexo, de corresponder.

(**) Adjuntar documento de sustento, de corresponder.

12.2. Resumen General Por Servicios de Control Posterior

Año de Emisión del Informe (*)	Número Informes de Control Posterior con recomendaciones Pendientes y en Proceso (1)	Cantidad de recomendaciones Pendientes y en Proceso (2)
2021	0	0
TOTAL DEL PERÍODO	0	0



"SOCIEDAD DE BENEFICENCIA AREQUIPA"

Ver Anexo 11.2. Resumen General Por Servicios de Control Posterior

- (1) Cantidad de informes de control posterior con recomendaciones Pendientes y en Proceso según fecha de vencimiento registrada en el SAGU, hasta la fecha de corte
- (2) Cantidad de recomendaciones Pendientes y en Proceso según fecha de vencimiento registrada en el SAGU, a la fecha de corte
- (*) Colocar el año en los cuales tenga informes con recomendaciones Pendientes y en Proceso.

Comentario. - En caso de no ser aplicable el presente anexo, consignar lo siguiente:

Justificación de N/A del Anexo (*)	Sustento (**)

(*) Desarrollar la justificación del porque no aplica registrar información en el anexo, de corresponder.

(**) Adjuntar documento de sustento, de corresponder.

12.3 Resumen de Implementación del Sistema de Control Interno

N°	Nombre de la Entidad	Año: 2020		Año: 2021		Año: 2022	
		Grado de Madurez	Nivel de Madurez	Grado de Madurez	Nivel de Madurez	Grado de Madurez	Nivel de Madurez
1	Sociedad de Beneficencia Arequipa	-	-	0	INEXISTENTE	82.14	MEJORA CONTINUA

Ver Anexo 11.3

Nota: Considerar el grado de madurez de los últimos 3 años.



"SOCIEDAD DE BENEFICENCIA AREQUIPA"

13. Gestión Legal

13.1 Total de Procesos y Obligaciones Pecuniarias a favor y contra la Sociedad de Beneficencia

N°	Cantidad Total de Investigaciones (en el Ministerio Público)	Cantidad total de Procesos (en el Poder Judicial)	Cantidad de total de otros Procesos	Cantidad Total de Procesos	Estado demandante/denunciante/agraviado/actor civil			Estado demandado/denunciado/tercero civil		
					Monto Total establecido en las sentencias	Monto Total Cobrado	Monto Total Pendiente de cobro	Monto Total establecido en las sentencias	Monto Total Pagado	Monto Total Pendiente de pago
1	16	519	C	D (A+B+C)	965 341.96	0	965 341.96	1013 905.42	1003.43	1 012.901.99
							E		F	

Nota: El presente formato está orientado a recopilar la información en forma total y/o acumulada

- (A) Total de investigaciones (en diligencias preliminares e investigación preparatoria). En caso del C. de PP de 1940, se debe consignar solo la data total referida a la investigación preliminar.
- (B) Total de procesos en el PJ (precisar la carga total acumulada entre todas las materias que conozca la procuraduría y que se encuentren judicializadas)
- (C) Total de procesos que no se encuentren o no se tramiten ante el Ministerio Público ni ante el Poder Judicial (procesos arbitrales, arbitrales laborales, administrativos, conciliaciones y similares)
- (D) Cantidad procesos de la sumatoria de A+B+C
- (E) Pagos exigidos por el Estado
- (F) Pagos reclamados al Estado

Comentario. - En caso de no ser aplicable el presente anexo, consignar lo siguiente:

	Sustento (**)
Justificación de N/A del Anexo (*)	

(*) Desarrollar la justificación del porque no aplica registrar información en el anexo, de corresponder.

(**) Adjuntar documento de sustento, de corresponder.



III. SECCIÓN II: INDICADORES DE EFICACIA Y OTROS RELACIONADOS A LA SOCIEDAD DE BENEFICENCIA

Esta sección permite verificar el nivel de logro alcanzado por la entidad en el cumplimiento de sus objetivos, con información estructurada de sus indicadores. Asimismo, establece una relación entre dos o más datos y permite la comparación entre distintos períodos, productos similares o una meta o compromiso.

Se presenta la información de indicadores que alcanza los 8 años incluyendo el año de presentación del Informe de Rendición de Cuentas de Titulares, para mostrar la tendencia que tiene el indicador en el período de gestión anterior y el actual.

N°	# Indicadores
1	

Ver Anexo 12 Indicadores de Eficacia y Otros Relacionados a la Entidad.



IV. SECCIÓN III: RELACIÓN DE SERVICIOS PÚBLICOS QUE BRINDA LA ENTIDAD

Cuenta con información de servicios públicos que responden a las necesidades de las personas y que son entregadas por las entidades públicas, en cumplimiento de sus funciones misionales hacia sus usuarios o ciudadanía. Estos servicios pueden tomarse como fuente de información del Planeamiento Estratégico Institucional, Sistema de Control Interno, Programas Presupuestales y otros.

CENTRO DE SALUD MENTAL Y ADICCIONES MOISES HERESI FARWAGI

N°	Sector del servicio público	Grupo	Servicios Públicos	Tipo de Servicio público
	(A)	(B)	(C)	(D)
	Salud Individual	Atención Médica Especializada	<ul style="list-style-type: none"> • Atención en consultorios externos: • Psiquiatría, psicología, médico de familia nutrición, trabajo social. • Atención en hospitalización completa en pabellones: adicciones: pacientes adictos cuidados intensivos, cuidados intermedios pacientes con diferentes patologías mentales. • También brindamos el servicio de hospital de día, el paciente ingresa a las 08:00 horas y se retira a las 16:00 horas. • Servicios en hospitalización, terapias cognitivo conductual, musicoterapia videoteca, repostería, manualidades, dibujo, pintura etc. 	Atención de pacientes con problemas de salud mental y adicciones.



"SOCIEDAD DE BENEFICENCIA AREQUIPA"

DIRECCION DEL CAR DEL NIÑO "CHAVES DE LA ROSA"

Nº	Sector del servicio público	Grupo	Servicios Públicos	Tipo de Servicio público	Condición
1	Protección Social	Protección de poblaciones en riesgo.	Acciones orientadas a proteger a niños y adolescentes sin cuidados parentales o en riesgo de perderlos en situación vulnerable.	Servicio de Acogimiento Provisional a menores sin cuidados parentales o en riesgo de perderlos, por disposición judicial del Juzgado de o vía administrativa por parte del MIMP.	Servicio ACREDITADO ante el MIMP, constancia de acreditación N° 05-007-A, siendo el director Lic. Luis Abel Loayza Condoni.

DIRECCION DEL HOGAR DE MARIA Y HOSPEDAJE EL "BUEN SAMARITANO"

Nº	Sector del Servicio Público	Grupo	Servicios Públicos	Tipo de Servicio público	Condición
01	Protección Social	Protección de poblaciones en riesgo	Acogida, atención, refugio y protección de mujeres e hijos con violencia familiar.	Servicio de acogida temporal a mujeres e hijos que sufren o han sufrido violencia familiar	Aplica
02	Protección Social	Protección de poblaciones en riesgo	Acogida, atención, refugio y calidad de vida de acuerdo al convenio - ALINEN	Servicio de acogida por Convenio - ALINEN	Aplica
03	Protección Social	Protección de poblaciones en riesgo	Entrega de raciones de alimentos preparados a costo mínimo, con asistencia médica, social, legal y psicológica	Servicio social, legal, psicológica y médica para adultos mayores con bajos recursos económicos	Aplica

DIRECCION DE SERVICIOS ALIMENTARIOS



"SOCIEDAD DE BENEFICENCIA AREQUIPA"

N°	Sector del servicio público	Grupo	Servicios Públicos	Tipo de Servicio público	Condición
1	Protección Social	(B) Protección de población en Riesgo	(C) <ul style="list-style-type: none"> Preparación de alimentos para el CAR Chaves de la Rosa: Lactantes, niños y Personal Preparación de alimentos para el Centro de Salud Mental Moisés Heresi Farwagi Preparación de alimentos para el CAR Mixto El Buen Jesús Preparación de alimentos para Hogar de María, Samaritanos y Comedor San Martín de Porres Preparación de Alimentos para el Albergue Hogar Las Mercedes 	(D) Otorgar alimentos (Desayuno, Almuerzo, Cena) para nuestros Albergados de los distintos Programas Asistenciales, y al Comedor San Martín de Porres. Se preparan también dietas de acuerdo a la salud de los albergados.	(E) Aplica



"SOCIEDAD DE BENEFICENCIA AREQUIPA"

N°	Sector del servicio público (A)	Grupo (B)	Servicios Públicos (C)	Tipo de Servicio público (D)	Condición (E)
1	Protección Social	Protección de población en riesgo	<ul style="list-style-type: none"> • Albergamiento (personas en estado de desprotección familiar no cuentas con redes de soporte familiar) • Alimentación y vestido a los albergados. • Vestimenta a los albergados. • Servicios de atención especializada en medicina, enfermería, nutrición y psicología. 	Servicio programa funcional	Acreditado Resolución N° 044.2019-MIMP/DGFC-DIPAM, nos encontramos a la espera de la renovación de acreditación.



"SOCIEDAD DE BENEFICENCIA AREQUIPA"

DIRECCION DEL CAR HOGAR LAS MERCEDES

N°	Sector del servicio público	Grupo	Servicios Públicos	Tipo de Servicio público	Condición
	(A)	(B)	(C)	(D)	(E)
1	Protección Social	Protección de población en riesgo	Atención a personas con discapacidad mental que se encuentran en completo estado de abandono moral, social y económico.	Atención integral: (vivienda Alimentación Vestimenta Salud Recreación)	Aplica



V. SECCIÓN IV: RESULTADOS DE LA GESTIÓN DEL TITULAR POR CADA SERVICIO PÚBLICO

En esta sección los titulares de entidades responden preguntas para [auto] evaluar su gestión respecto a los servicios públicos que brinda la sociedad de beneficencia a su cargo; las preguntas están vinculadas a criterios, tales como cobertura, eficacia, eficiencia, calidad, entre otros.

CENTRO DE SALUD MENTAL Y ADICCIONES MOISES HERESI FARWAGI

1. ¿Qué decisiones ha tomado en el período en el cargo para incrementar la **cobertura** en el CENTRO DE SALUD MENTAL Y ADICCIONES MOISES HERESI FARWAGI

- 1.1. Estado en que se encontró el servicio público: Solamente estaban ocupadas 06camas hospitalarias, entre pacientes en cuidados Intensivos, Hospitalización de cuidados intermedios y Hospitalización en Adicciones. En cuanto al personal asistencial, solamente se contaba con 01 psiquiatra, cantidad insuficiente para brindar atención óptima de los pacientes internados, a los continuadores de Consulta externa, pacientes nuevos que acuden a consulta externa y la atención a los pacientes hospitalizados.
- 1.2. Principales indicadores:
 - 1) Atenciones en Consulta externa
 - 2) Hospitalizaciones días /cama.
 - 3) Pacientes nuevos.
 - 4) Pacientes en hospitalización día.
 - 5) Profesionales de Salud Mental
 - 6) Personal Técnico y de apoyo.
- 1.3. Medidas adoptadas
 - a) Contrato de Psiquiatras.
 - b) Apoyo con profesional Médico de Familia.
 - c) Rotación en Psiquiatría y Medicina Familiar de Profesionales Médicos, que viene realizando la Segunda Especialización.
 - d) Cobertura de plazas profesionales y de apoyo, para incrementar el equipo de trabajo en la atención de pacientes psiquiátricos
- 1.4. Resultados logrados en la población
 - a) Incremento de atenciones y atendidos.
 - b) Incremento de ocupación camas/día
 - c) Atención altamente especializada en pacientes con trastornos psiquiátricos.
 - d) Atención multidisciplinaria a los pacientes atendidos y hospitalizados que ingresan al C.S.M.M.H.
- 1.5. Limitaciones y dificultades:
 - 1) Falta de identificación Institucional, por parte de trabajadores (colaboradores), que tienen estabilidad laboral.
 - 2) Dificultad para cobertura plazas asistenciales, por los trámites engorrosos que se dan en las áreas de personal, presupuesto y Logística.
 - 3) Deficiencia en las entregas de materiales, útiles y otros.

Se declara haber respondido considerando los siguientes aspectos:

- 1.1. Estado en que se encontró el servicio público
- 1.2. Principales indicadores
- 1.3. Medidas adoptadas
- 1.4. Resultados logrados en la población
- 1.5. Limitaciones y dificultades

2. ¿Qué decisiones ha tomado en el período en el cargo para lograr **eficiencia** en la provisión del servicio de atención del CENTRO DE SALUD MENTAL Y ADICCIONES MOISES HERESI FARWAGI



"SOCIEDAD DE BENEFICENCIA AREQUIPA"

- 1.1 Se mejora el proceso a través de capacitaciones al personal de Consultorios externos y hospitalización, con charlas sobre la eficiencia en la atención al cliente.
- 1.2. Reducción del tiempo
 - a) A través de las citas programadas anticipadamente.
 - b) Se realizan tele consultas.
- 1.3. Reducción de costos el Centro de Salud Mental y Adicciones Moisés Heresi
 - a) A través de tele consultas
 - b) Traslado del archivo cerca al área de admisión
 - c) Pausas activas en los servidores
- 1.4. Atención oportuna a la población
 - a) Todos los pacientes que asisten a la consulta del Centro de Salud Mental y Adicciones a consulta externa son atendidos en el día, ningún paciente se retira sin ser atendido.
 - b) Farmacia en el establecimiento, con diversificación de productos, encontrándose hasta artículos de aseo para hospitalizar al paciente.
 - c) Servicio de ambulancia para traslado del paciente

Se declara haber respondido considerando los siguientes aspectos:

- 2.1. Mejora de procesos (reducción de pasos en el proceso)
- 2.2. Reducción de tiempos
- 2.3. Reducción de costos
- 2.4. Atención oportuna a la población

3. ¿Qué decisiones ha tomado en el período en el cargo para incrementar la **calidad** en el servicio CENTRO DE SALUD MENTAL Y ADICCIONES MOISES HERESI FARWAGI

- 1.1.- Al iniciar la gestión se encontró lo siguiente:
 - a) Espera prolongada del paciente para ser atendido en consulta externa
 - b) El paciente madrugaba y no encontraba cita
 - c) Se tenía que regresar y volver al día siguiente para lograr se atendido
- 1.2. Medidas adoptadas
 - a) Se capacito al personal en los 7 elementos de calidad en salud.
 - b) Satisfacer las necesidades del paciente
 - c) traslado del archivo a un lugar más cercano admisión se logró reducir los tiempos de espera
 - d) se contrató más psiquiatras y psicólogo
 - e) se logró la atención oportuna del paciente atención en todas las especialidades el día que asiste a la consulta psiquiatría, psicología triaje.
 - f) Se logro una atención coordinada en todos los consultorios

Se declara haber respondido considerando los siguientes aspectos:

- 3.1. Estado de la calidad del servicio al iniciar la gestión
- 3.2. Medidas adoptadas
- 3.3. Estado de la calidad del servicio al finalizar la gestión

4. ¿Qué decisiones ha tomado para que la provisión del servicio CENTRO DE SALUD MENTAL Y ADICCIONES MOISES HERESI FARWAGI resuelva el problema de la población (**eficacia**) durante el periodo en el cargo?

- 4.1. Objetivos establecidos al inicio de la gestión
 - a) Mejorar la cobertura de atención de los pacientes que acuden al Centro de Salud mental Moisés Heresi.
 - b) Implementar y reestructurar las áreas que brindan atención a los pacientes (tanto en hospitalización, como consulta externa)
 - c) Implementar módulos de rehabilitación (talleres de música, repostería, manualidades, videoteca, gimnasio, entre otros)
- 4.2. Objetivos logrados al final de la gestión
 - a) Se incremento de la cobertura de atención de pacientes psiquiátricos.



“SOCIEDAD DE BENEFICENCIA AREQUIPA”

- b) Se logro la reestructuración de las áreas que brindan atención a pacientes.
- c) Se Potenció los programas de rehabilitación a través de los talleres (música, repostería, manualidades, videoteca, gimnasio, entre otros)

Se declara haber respondido considerando los siguientes aspectos:

- 4.1. Objetivos establecidos al inicio de la gestión
- 4.2. Objetivos logrados al final de la gestión

5. ¿Qué decisiones ha tomado para que el servicio CENTRO DE SALUD MENTAL Y ADICCIONES MOISES HERESI FARWAGI se entregue con **oportunidad** durante el periodo en el cargo?

- 5.1. La situación de entrega del servicio al iniciar la gestión
 - a) Espera prolongada del paciente para ser atendido en consulta externa
 - b) El paciente madrugaba y no encontraba cita
 - c) Se tenía que regresar y volver al día siguiente para lograr se atendido
- 5.2. Medidas Adoptadas para brindar un servicio oportuno
 - a) Se capacito al personal en los 7 elementos de calidad en salud.
 - b) Satisfacer las necesidades del paciente
 - c) Traslado del archivo a un lugar más cercano admisión se logró reducir los tiempos de espera
 - d) Se contrató más psiquiatras y psicólogo
 - e) Se logró la atención oportuna del paciente atención en todas las especialidades el día que asiste a la consulta psiquiatría, psicología triaje.
 - f) Se logro una atención coordinada en todos los consultorios
- 5.3. La situación de entrega del servicio a finalizar la gestión
 - a) Se incremento de la cobertura de atención de pacientes psiquiátricos
 - b) Se logro la reestructuración de las áreas que brindan atención a pacientes
 - c) Se Potencio los programas de rehabilitación a través de los talleres (música, repostería, manualidades, videoteca, gimnasio, entre otros)

Se declara haber respondido considerando los siguientes aspectos:

- 5.1. La situación de entrega del servicio al iniciar la gestión
- 5.2. Medidas Adoptadas para brindar un servicio oportuno
- 5.3. La situación de entrega del servicio a finalizar la gestión

6. ¿Qué decisiones ha tomado en el periodo a cargo para asegurar el uso adecuado de recursos financieros (**economía**) en la gestión del servicio CENTRO DE SALUD MENTAL Y ADICCIONES MOISES HERESI FARWAGI

- 6.1. Situación de los recursos financieros al iniciar la gestión
 - a) Cuadro de necesidades deficiente (no se presupuestó combustible u otros necesarios para el normal desenvolvimiento de la institución)
- 6.2. Medidas adoptadas para el uso adecuado de los recursos financieros
 - a) Se realizo transferencia de partida para lograr cubrir los gastos de los bienes no considerados en el cuadro de necesidades
- 6.3. Situación de los recursos financieros al finalizar la gestión
 - a) Se utilizan eficientemente los recursos presupuestados por la entidad.



2. ¿Qué decisiones ha tomado en el período en el cargo para incrementar la **cobertura** en el servicio del **CAR DEL NIÑO CHAVES DE LA ROSA**?

2.1. Estado en que se encontró el servicio publico

- El 2019, se encontró un CAR desacreditado, con ambientes mal distribuidos y en pésimas condiciones.
- Más de 70 niños acogidos, con procesos de investigación tutelar y/o judicial estancados.
- Se acogían a niños con discapacidad y particular situación
- Personal insuficiente, no se cumplía con la normativa.
- Expedientes Matriz de NNA totalmente desactualizados y desfasados.
- No existían expedientes de NNA por especialidad
- Históricas clínicas de NNA desactualizadas
- No existían documentos de gestión necesarios para el buen funcionamiento del CAR
- El CAR no contaba con licencia de funcionamiento
- El CAR no contaba con Certificado de Inspección Técnica de Defensa Civil
- El CAR no contaba con Certificado de Saneamiento Ambiental
- El CAR no contaba con Reglamento Interno, alineado a la normativa nacional en materia de NNA
- No existía acervo documentario en la Oficina de Dirección
- No figura evidencia de actividades socio recreativas
- No figura evidencia de capacitaciones periódicas
- CAR no acreditado ante el Ministerio de la Mujer Y Poblaciones Vulnerables
- **CAR no inscrito en el Registro Central de la DPNNA-MIMP**

2.2. Principales indicadores

Se podían apreciar los siguientes indicadores

- Inexistente planificación estratégica
- Escasa planificación operativa
- Inexistente Estrategia de intervención profesional con NNA
- Estancamiento de casos
- Escasa eficacia y eficiencia
- Inexistente proactividad

2.3. Medidas adoptadas

- Adaptación a la Directiva N° 005-2021-MIMP
- Reuniones de trabajo y coordinación para elaboración de documentos de gestión
- Implementación de Estrategias de Intervención Multidisciplinario con NNA
- Elaboración de Plan de Trabajo Individual por cada menor
- Contratación de personal calificado y suficiente, de acuerdo a los lineamientos del MIMP
- Trabajo articulado y mancomunado a nivel interinstitucional
- Inicio del Proceso de Acreditación
- Reestructuración del sistema de atención, para alinearlo a la normativa vigente.
- Reducción del aforo, evitando el hacinamiento de menores.

2.4. Resultados logrados en la población

- Se logró restablecer el derecho a vivir en familia de más del 50% de la población residente encontrada el 2019, trabajando articuladamente con la UPE, Juzgados de Familia y la Unidad General de Adopciones, promoviendo la reintegración familiar o la adoptabilidad.
- Menores reciben una atención individualizada y multidisciplinaria de acuerdo a su particular situación y realidad socio económica.
- Menores residen en una infraestructura adecuada, moderna y en óptimas condiciones
- Menores reciben atención médica oportuna y evaluación nutricional de manera periódica.
- Menores no permanecen mucho tiempo en el CAR, evitando la institucionalización.
- Menores cuentan con habitaciones nuevas y divididas, roperos personales, mesas de noche personales.

2.5. Limitaciones y dificultades

- Presupuesto, debido a que no recibimos financiamiento del Estado
- Pandemia COVID 19
- Dificultad al momento de querer renovar la infraestructura de la institución, por ser patrimonio cultural
- Los ingresos económicos del SBA no son fijos mensual y anualmente

Se declara haber respondido considerando los siguientes aspectos:

- 6.4. Estado en que se encontró el servicio publico
- 6.5. Principales indicadores
- 6.6. Medidas adoptadas
- 6.7. Resultados logrados en la población
- 6.8. Limitaciones y dificultades



7. ¿Qué decisiones ha tomado en el período en el cargo para lograr **eficiencia** en la provisión del servicio del **CAR DEL NIÑO CHAVES DE LA ROSA**

7.1. Mejora de procesos (reducción de pasos en el proceso)

DIRECCIÓN

- Se asume como metodología de gestión la planificación estratégica y la planificación operativa, evaluación por resultados.
- Se creó y unificó al equipo multidisciplinario
- Se elaboraron documentos de gestión necesarios para el buen funcionamiento
- Se establecieron procesos de atención inmediata frente a cualquier trámite o incidente
- Se logró la adaptación integral a la Directiva N° 005 -2021-MIMP
- Se trabaja desde un enfoque integral y multidisciplinario en beneficio de los menores acogidos, siempre con el principio de la actuación protectora y priorizando en todo momento el Interés Superior del menor.

ÁREA DE SALUD

- Se mejoró el orden en las nuevas historias clínicas ya que tiene mayor distribución.
- Se mejora la atención de los menores albergados con un médico brindándoles atención oportuna semanal.

ÁREA SOCIAL

- El área de Trabajo Social enfocó sus decisiones por el bienestar integral del Niño, Niña y Adolescentes en estado de riesgo, desprotección familiar, identificando las causas por las cuales originaron el ingreso al Centro de Atención Residencial Chaves de la Rosa: necesidades, problemas e intereses para diseñar los Planes de Trabajo Individual en base programas de talleres que permiten el fortalecimiento de la personalidad y desarrollo pleno de los acogidos contribuyendo en ellos la mejora de la calidad de vida mientras se encuentran acogidos.
- Se coordinó con personas naturales para el logro de donaciones para la ejecución de actividades sociales y en bienestar de los menores albergados.
- El trabajo en equipo permite lograr se cumpla con lo proyectado en cada uno de los menores, asumiendo con responsabilidad el aspecto biopsicosocial de los NNA.

ÁREA PSICOLÓGIA

- De conformidad, a los cuatro ítems señalados se ha logrado eficiencia en el área de psicología en cuanto a:
 - La implementación de talleres lúdicos que han permitido que los NNA puedan tener un proceso de aprendizaje más dinámico, es decir, se han mejorado sus habilidades de retención y cognitivas,
 - La innovación de la "Terapia Ocupacional" con el objetivo de lograr que los menores acogidos valoren el esfuerzo y la constancia en la realización de actividades diarias como la elaboración de productos y su respectiva venta, mediante la utilización de recursos propios,
 - La introducción de técnicas de crianza positiva –como la aplicación de refuerzos positivos- para favorecer sentimientos de autoconfianza y seguridad en los niños y adolescentes acogidos y de este modo poder reparar el daño causado por el maltrato y el abandono. Las acciones en mención, son algunas de las decisiones que se han tomado en el presente período de gestión correspondiente al año 2022.

AREA EDUCATIVA

- El Área de Tutoría cuenta con la implementación adecuada para la realización de tareas
- El área de tutoría cuenta con documentación y base de datos relacionados a los niños y un plan individual de logros por cada niño
- Se establece hacer acompañamiento personalizado con cada niño.
- Se realiza informes educativos por cada niño trimestralmente para ver su avance académico.

7.2. Reducción de tiempos

- Por la existencia de planes de acción inmediata y respuesta rápida se reducen los plazos en el CAR del Niño Chaves de la Rosa, frente a cualquier trámite, suceso o incidente.

7.3. Reducción de costos

- Con **capacidad de gestión** por parte de esta dirección, se pudo lograr exitosamente el cumplimiento de las metas establecidas en nuestro plan de trabajo anual.

7.4. Atención oportuna a la población

- Los menores reciben atención oportuna de manera multidisciplinario de acuerdo a su plan de trabajo individual
- Los menores reciben cuidado integral y profesional
- Los menores cuentan con todas sus necesidades básicas
- Los menores reciben una intervención profesional de calidad
- Los menores reflejan su alegría y satisfacción durante su permanencia en el CAR.

Se declara haber respondido considerando los siguientes aspectos:

- 4.1. Mejora de procesos (reducción de pasos en el proceso)
- 4.2. Reducción de tiempos
- 4.3. Reducción de costos



4.4. Atención oportuna a la población

8. ¿Qué decisiones ha tomado en el período en el cargo para incrementar la **calidad** en el servicio del **CAR DEL NIÑO CHAVES DE LA ROSA**?

8.1. Estado de la calidad del servicio al iniciar la gestión

- Infraestructura inadecuada
- Personal insuficiente
- Personal no calificado y sin capacitación
- Hacinamiento en espacios
- Alimentación sin evaluación nutricional
- Desde que se asumió la dirección del CAR del Niño Chaves de la Rosa se mejoraron TODAS las condiciones en las que se encontró esta institución.

8.2. Medidas adoptadas

- Adaptación a la Directiva N° 005-2021-MIMP
- Fiel cumplimiento al D.Leg. 1297
- Trabajo en equipo
- Capacitación permanente al personal
- Contratación de personal faltante, capacitado y de acuerdo al perfil
- Elaboración de documentos de gestión para el buen funcionamiento del CAR

➤ AMBITO PSICOLÓGICO

Según los ítems expuestos - como inicio de la gestión 2022, se organizó la oficina destinada para el área de psicología donde se tuvo que instalar el mobiliario designado (escritorio y estantes), asimismo, se crearon tres salas diferentes dispuestas para el trabajo con los menores acogidos, siendo estas: sala de terapia del lenguaje, sala de terapia ocupacional y sala de orientación y consejería. Cabe resaltar, que para el acondicionamiento de dichas áreas se empleó material reciclado con el objetivo de concientizar en el cuidado del medio ambiente.

Se estableció mejorar la relación afectiva del personal PAP hacia los NNA, aplicando técnicas de crianza positiva que favorezcan sentimientos de autoestima, confianza y seguridad en los niños, niñas y adolescentes acogidos, transmitiendo seguridad y aceptación, necesarias para reparar el daño causado por el maltrato y el abandono.

Se realizó el plan de capacitación 2022 a los menores acogidos, al personal PAP y / a los padres de familia.

Se programó y ejecutó actividades recreativas y paseos para su desarrollo y autonomía progresiva, rompiendo barreras y mejorando su independencia y seguridad e incorporando estilos de vida saludable.

Se brindó orientación y consejería, terapia individual, terapia grupal, contención emocional a los menores y al personal PAP.

Con la familia de origen de los menores se realizó capacitación para mejorar el estilo de crianza, actividades para facilitar el proceso de retorno o de vinculación con la familia extensa para el acogimiento familiar.

Se otorgó el acompañamiento permanente, lo cual facilita una mejor comprensión de los factores que motivan su comportamiento del NNA y se gestionó de manera oportuna primando el bien superior del niño.

Se gestionó algunas donaciones de material lúdico, prendas de vestir, diversos materiales para coreografías y poder cumplir con las actividades programadas e implementar el área de psicología. Finalmente, se ha de informar que se ha incrementado el estado de calidad del área de psicología en el presente periodo de gestión, dado que con la implementación de salas multiusos se ha generado que los NNA puedan mejorar sus distintas capacidades cognitivas, además de crear un ambiente de concientización en el uso de material reciclado, fomentando de este modo, su creatividad y capacidad de reciclaje. Queda el área de psicología en funcionamiento, implementado y con material en perfecto estado.

➤ AMBITO DE SALUD

•El servicio estaba en orden al momento de iniciar el año adecuándose a la nueva directiva manejando todas las historias con los formatos que nos piden ahí.

•Se adoptó las medidas de prevención en cuanto a COVID 19 y viruela del mono.

•Se vacunó a menores contra COVID 19 y contra la Influenza y vacunas según calendario de vacunaciones, también se vacunó a personal que labora en el CAR.

•Se realizó ejercicios para evitar sobrepeso y mejorar su estilo de vida en los menores albergados, realizando a su vez una mini olimpiada reforzando el baile y la competencia sana.

•Se realizó charlas al P.A.P., padres de familia, personal que trabaja y a los menores acogidos en cuanto a salud.

•Se brindó orientación y consejería a los menores en edad púber y adolescente en cuanto a temas relacionados a su edad.

•Se realiza control y crecimiento a los menores albergados con un control de peso y talla mensual.

•Se realizó descarte de anemia a menores de 2 años y se complementó con vitamina A y hierro.



- Se pidió donación de medicación para brindar un tratamiento completo y oportuno, mejorando y manteniendo una salud adecuado en los menores.
- Se coordinó con S. Social para sacar citas a menores que necesitan especialidades.
- Se coordina con Psicología para trabajar con menores que necesitan apoyo Psicológico.
- **AMBITO SOCIAL**
 - Se cuenta con un archivo individualizado de cada uno de los NNA con un contenido que permite conocer la problemática social, legal y otros de cada albergado.
 - Así mismo, atención individualizada a los familiares que visitan a sus menores hijos, a quienes se les brinda una atención adecuada de Orientación y capacitación logrando en ellos tomar conciencia de la situación que motivó la separación de sus hijos.
- **AMBITO EDUCATIVO**
 - !Se realiza charlas de capacitación durante el año de acuerdo al interés para el niño, madres cuidadoras y padres de familia temas relacionadas al desarrollo del aprendizaje.
 - !Implementar planes de trabajo de proyectos de vida para los (as) adolescentes
 - !Se motiva a los niños con refuerzos positivos para mejorar las relaciones interpersonales, elevar su autoestima.
 - !Se incentiva al menor a la pro actividad con concursos para poder superar sus inseguridades.
 - !Para mejorar el aprendizaje se recibe el apoyo del VOLUNTARIADO de Educación

8.3. Estado de la calidad del servicio al finalizar la gestión

- CAR del Niño Chaves de la Rosa **ACREDITADO** ante el MIMP, lo que indica que se cumplen con todos los estándares de calidad para un buen funcionamiento de la institución, exigidos por el MIMP.

Se declara haber respondido considerando los siguientes aspectos:

- 6.1. Estado de la calidad del servicio al iniciar la gestión
- 6.2. Medidas adoptadas
- 6.3. Estado de la calidad del servicio al finalizar la gestión

9. ¿Qué decisiones ha tomado para que la provisión del servicio del *CAR DEL NIÑO CHAVES DE LA ROSA* resuelva el problema de la población (**eficacia**) durante el periodo en el cargo?

9.1. Objetivos establecidos al inicio de la gestión

- Mejorar la infraestructura del CAR
- Lograr la reintegración familiar o adopción de los menores acogidos institucionalizados
- Mejorar la atención a los menores acogidos
- Contratación de personal suficiente y calificado
- **LOGRAR LA ACREDITACIÓN DEL CAR**

9.2. Objetivos logrados al final de la gestión

- Construcción e Implementación de nuevo pabellón de dormitorios de NNA
- Se logró devolver el derecho a vivir en familia de más de 40 menores
- Se logró la adaptación a la directiva N° 005-2021-MIMP
- Se logró contratar a personal calificado
- Se logró la ACREDITACIÓN DEL CAR ANTE EL MIMP

Se declara haber respondido considerando los siguientes aspectos:

- 8.1. Objetivos establecidos al inicio de la gestión
- 8.2. Objetivos logrados al final de la gestión

10. ¿Qué decisiones ha tomado para que el servicio del *CAR DEL NIÑO CHAVES DE LA ROSA* se entregue con **oportunidad** durante el periodo en el cargo?

10.1. La situación de entrega del servicio al iniciar la gestión

- Estancamiento de casos de investigación tutelar de los menores acogidos
- Institucionalización de menores acogidos
- Condiciones inadecuadas de habitabilidad
- Intervención improvisada y sin planificación

10.2. Medidas Adoptadas para brindar un servicio oportuno

- ADAPTACIÓN a la Directiva N° 005-2021-MIMP
- Trabajo en equipo y con planificación estratégica
- **AREA DE SALUD**
 - Se trabaja con todos sus formatos en las historias clínicas de los menores acogidos según la nueva directiva N°05.
 - Se trabaja con internas de obstetricia para ayudar a estimulaciones de los menores y para temas en referencia a pubertad y adolescencia



- Se trabajó con el área de nutrición de la DSA.
- Se trabajó en coordinación con S. Social y Psicología del CAR.

➤ **ÁREA PSICOLOGÍA**

-Se continuó aplicando la Directiva N° 005-2021-MIMP, con el objetivo de establecer los procesos técnicos para la protección integral de los NNA, mediante los planes de modificación de conducta, plan para prevenir el síndrome de agotamiento profesional, plan de fortalecimiento para la vida independiente, instauración del buzón de sugerencias.

-Realización del Plan de Trabajo Individual (en adelante PTI), el cual es un instrumento técnico utilizado para garantizar el desarrollo psicosocial y medios de convivencia (normas, valores, experiencias) de los NNA.

-Instar a la planificación, organización, ejecución y autoevaluación de las actividades programadas en el área de psicología, logrando cumplir las metas programadas.

-Se trabajó de manera articulada con el equipo técnico, teniendo reuniones permanentes de estudio de casos y coordinación del trabajo en equipo.

➤ **ÁREA SOCIAL**

•Para el ejercicio del presente año, se elaboró un Plan Anual de actividades conjuntas con las demás Áreas involucradas en el bienestar del menor.

•Las actividades programadas se cumplen de acuerdo a las fechas indicadas, manteniendo una coordinación directa con la dirección, las responsables de las Áreas de Enfermería, psicología y Tutoría.

➤ **ÁREA EDUCATIVA**

Todos los menores insertados en el sistema educativo

10.3. La situación de entrega del servicio a finalizar la gestión

- Se hace entrega de un CAR acreditado ante el MIMP
- Se hace entrega de un nuevo pabellón de dormitorios
- Se hace entrega de expedientes matriz de cada menor actualizados
- Se hace entrega de expedientes por especialidad
- Se hace entrega de documentación completa y acervo documentario en orden
- Se hace entrega de documentos de gestión, obtenidos por esta gestión
- Se hace entrega de Licencia de Funcionamiento, Certificado de Inspección técnica de Defensa Civil y Certificado de Saneamiento Ambiental
- Se hace entrega de una población reducida de menores con personal calificado y suficiente

Se declara haber respondido considerando los siguientes aspectos:

- 10.1. La situación de entrega del servicio al iniciar la gestión
- 10.2. Medidas Adoptadas para brindar un servicio oportuno
- 10.3. La situación de entrega del servicio a finalizar la gestión

11. ¿Qué decisiones ha tomado en el periodo a cargo para asegurar el uso adecuado de recursos financieros (economía) en la gestión del servicio del CAR DEL NIÑO CHAVES DE LA ROSA

11.1. Situación de los recursos financieros al iniciar la gestión

El CAR del Niño Chaves de la Rosa, depende financieramente de la Sociedad de Beneficencia de Arequipa

11.2. Medidas adoptadas para el uso adecuado de los recursos financieros

Correcta y transparente administración de CAJA CHICA

Capacidad de gestión y planificación operativa

Realización de actividades de manera autofinanciadas

Presentación de requerimiento según cuadro de necesidades, de manera oportuna

11.3. Situación de los recursos financieros al finalizar la gestión

El CAR del Niño Chaves de la Rosa, sigue dependiendo financieramente de la Sociedad de Beneficencia de Arequipa, sin embargo en este año 2022 se logró un ahorro significativo para la institución debido a la capacidad de gestión por parte de esta dirección.



DIRECCION DEL HOGAR DE MARIA Y HOSPEDAJE “EL BUEN SAMARITANO”

3. ¿Qué decisiones ha tomado en el período en el cargo para incrementar la **cobertura** en el servicio [Atención y funcionamiento de los Hogares de Refugio Temporal]?

- 3.1. Estado en que se encontró el servicio público: Optimo temporal para usuarias y sus menores hijos, encontrándose la cantidad de 3 albergada y 4 menores ;es así que el centro de ALINEN se encuentra en buen estado para la calidad de vida de los pacientes y acompañantes que radican de otros lados de la región, además en las instalaciones del comedor San Martin de Porres se encontró a 80 comensales inscritos en el padrón de beneficiarios de la Municipalidad provincial de Arequipa ,bajo la modalidad de reparto de alimentos preparados, el comedor cuenta con techo y pintado de la pared, también fueron admitidos en el Programa de complementación alimentaria de la Municipalidad Provincial de Arequipa bajo la modalidad de ADULTO EN RIESGO bajo la RESOLUCION GERENCIAL N° 010-2021-MPA/GDS, se encuentra atenciones del área legal, psicológica, y trabajo
- 3.2. Principales indicadores : Se encuentra con los servicios básicos (luz, agua, desagüe)
- 3.3. Medidas adoptadas: Planificación para un nuevo establecimiento de albergamiento para usuarias víctimas de violencia familiar, contando con las área destinadas según el Ministerio de la Mujer como promotora, asistente social, área legal, asistente administrativo, enfermería, psicología , área de juegos recreacionales, área de tareas, cocina, comedor, almacén, área para charlas a las albergadas y a sus menores hijos; este a su vez se lograra la acreditación para albergues ante el Ministerio de la Mujer y Poblaciones Vulnerables.
- 3.4. Resultados logrados en la población : Refugio a mujeres y sus menores víctimas de violencia familiar
- 3.5. Limitaciones y dificultades: Nos encontramos con espacios no recreables, dentro del albergue en los objetos de uso diario de todas las albergadas (artefactos), cuentan con artefactos para su uso, radio; equipo de música para los talleres con los comensales del Comedor San Martin de Porres. Aún algunos artefactos como licuadora, microondas están en mal estado.

Se declara haber respondido considerando los siguientes aspectos:

- 11.4. Estado en que se encontró el servicio publico
- 11.5. Principales indicadores
- 11.6. Medidas adoptadas
- 11.7. Resultados logrados en la población
- 11.8. Limitaciones y dificultades

12. ¿Qué decisiones ha tomado en el período en el cargo para lograr **eficiencia** en la provisión del servicio [[Atención y funcionamiento de los Hogares de Refugio Temporal]?

- 12.1. Mejora de procesos (reducción de pasos en el proceso):Cumplir con el Plan Operativo Anual de las actividades programadas en beneficio de los usuarios de los diferentes Sub-Programas, también brindar información, promoción y asesoría las personas externas que requieran de alguna sugerencia referente al Programa Social, se mantuvo constantes reuniones con diferentes empresas tanto públicas como privadas para apoyo a las albergadas y a los comensales del Comedor San Martin de Porres para mejorar su calidad de vida y apoyar su estado de riesgo y vulnerabilidad, a su vez campañas medicas programadas para cuidar su estado de salud tanto fisico como mental , en acompañamiento con el Centro de Emergencia Mujer, dentro de nuestras actividades de fortalecimiento para cuidado personal , se tuvo campañas de corte de pelo autofinanciada para nuestros adultos mayores y también para nuestras albergadas.
- 12.2. Reducción de tiempos : Logro de metas establecidas de acuerdo al POA 2022

12.3. Reducción de costos : Estimaciones de acuerdo a los siguientes cuadros:



“SOCIEDAD DE BENEFICENCIA AREQUIPA”

ACTIVIDADES OPERATIVAS DE ACUERDO AL POA 2022	MES	PROYECTADO	EJECUTADO	EJECUTADO POR CAJA CHICA	DETALLES
CAMPAÑA DE SENSIBILIZACIÓN POR EL DÍA INTERNACIONAL DE LA MUJER	MARZO	AUTOFINANCIADO	SI	NO	Charla intervención de UPE en casos de desprotección de niñas, niñas adolescentes de la Región Arequipa.
ADARSAJO POR EL DIA DE LA MADRE	MAYO	0.00	NO	NO	
ADARSAJO DIA DEL PADRE	JUNIO	0.00	SI	SI	10.00 Compra de pastelería y bocanitas
CELEBRACION DE FIESTAS PATRIAS	JULIO	0.00	SI	SI	30.00 Compra de materiales para fiesta en el Comedor San Martín de Porres
CELEBRACION FIESTAS DE ANECIPIA	AGOSTO	0.00	SI	SI	10.00 Celebración con bebida de chicha de jora en suite la casa central
CAMPAÑA MEDICA DIA DEL ADULTO MAYOR	AGOSTO	AUTOFINANCIADO	SI	NO	Compañía médica y sorteo de pelo para las comensales del Comedor San Martín de Porres
PERIODO DIA DE LA PRIMICERIA COMEDOR SAN MARTIN DE PORRES	SEPTIEMBRE	0.00	NO	NO	
MARCHA POR EL DIA DE LA NO VIOLENCIA CONTRA LA MUJER	NOVIEMBRE	20.00	SI	SI	10.00 Listones con logotipo, video con miembros de la Sociedad de Beneficencia Arequipa, y charlas para fomentar la concientización.
JUBILEANERARIO PROGRAMA SOCIAL HOGAR DE MARIA	DICIEMBRE	778.00	SI	SI	70.00 Misa a la Virgen María con la participación del personal a cargo, desayuno compartido por aniversario.
ALIMENTARIO PROGRAMAS NUTRICIONAL COMEDOR SAN MARTIN DE PORRES	NOVIEMBRE	441.00	SI	NO	Actividad por celebración de los 4 años del Comedor San Martín de Porres con múltiples actividades de acuerdo a planes de trabajo programado
VIAJE A LA PLAYA	FEBRERO	420.00	NO	NO	
CAJA CHICA HOGAR DE MARIA	ANUAL	1442.60	SI	SI	0.83 Con fecha 08/04/2022 se realizó la primera recaudación del año 2022, el 22/07/2022 se realizó la segunda, tercera recaudación el 13/09/2022 y la última recaudación el 20/12/2022.

REPORTE CUADRO DE NECESIDADES 2022						
OFICINA	TIPO	MONTO	BIEN Y/O SERVICIO	PROYECTADO	EJECUTADO	
DIRECCION DEL HOGAR DE MARIA Y HOSPEDAJE EL BUEN SAMARITANO	BIENES	SI. 7,757.16	BIENES ASEO	SI	SI	
			BIENES OFICINA	SI	SI	
			BIENES EXTERNOS	SI	SI	
			BIENES PARA USUARIAS	SI	SI	
DIRECCION DEL HOGAR DE MARIA Y HOSPEDAJE EL BUEN SAMARITANO	SERVICIOS	SI. 55,150.00	SERVICIOS DE LOCACION	SI	SI	
			SERVICIOS AGUA Y LUZ	SI	SI	

VIATICOS							
OFICINA	OFICINA	TIPO	MONTO	FECHA	PROGRAMADO	EJECUTADO	DETALLE
GERENCIA DE DESARROLLO E INCLUSION SOCIAL	DIRECCION DEL HOGAR DE MARIA Y REFUGIO TEMPORAL EL BUEN SAMARITANO	VIATICOS	300.00	13/07/2022	NO	SI	VIAJE ALIMA PARA PARTICIPAR EN EVENTO DEL DIALOGO REFLEXIONES SOBRE LA SITUACION EN HOGARES TEMPORALES

12.4. Atención oportuna a la población: Allegamientos automático designados por entidades como el Centro Emergencia Mujer, Unidad Protección Especial, Comisarias, Fiscalía, Solicitudes para albergamientos por urgente necesidad ingresados por mesa de partes, ALINEN, SISFOH.

Se declara haber respondido considerando los siguientes aspectos:

- 6.1. Mejora de procesos (reducción de pasos en el proceso)
- 6.2. Reducción de tiempos
- 6.3. Reducción de costos
- 6.4. Atención oportuna a la población

13. ¿Qué decisiones ha tomado en el periodo en el cargo para incrementar la **calidad** en el servicio [Atención y funcionamiento de los Hogares de Refugio Temporal]?

- 13.1. Estado de la calidad del servicio al iniciar la gestión: Estado óptimo, a su vez avance en el desarrollo de actividades ya programadas y también actividades no programada autofinanciadas con ayuda social de diferentes entidades en beneficio de los usuarios del Programa funcional.
- 13.2. Medidas adoptadas : Establecimiento con espacio de recreación, implementación de talleres para desarrollo de psicomotricidad fina y a su vez para terapias, planificación para la implementación de un centro de conciliación extrajudicial para generar ingresos a las albergadas y a los comensales, nuevas instalaciones del mismo albergue logrando la acreditación mediante el Ministerio de la Mujer.
- 13.3. Estado de la calidad del servicio al finalizar la gestión: Estado óptimo, se hallaran un Programa Funcional administrado correctamente, con todos los bienes y servicios a disposición, Gestiones por parte de la asistencia social coordinada en favor de todos nuestros usuarios, un establecimiento para 20 usuarias y sus menores hijos en óptimas condiciones, moderno establecimiento del área del Comedor San Martín de Porres, con gestiones en los alimentos para raciones preparadas, además de actividades ya programadas.



"SOCIEDAD DE BENEFICENCIA AREQUIPA"

Se declara haber respondido considerando los siguientes aspectos:

- 9.1. Estado de la calidad del servicio al iniciar la gestión
- 9.2. Medidas adoptadas
- 9.3. Estado de la calidad del servicio al finalizar la gestión

14. ¿Qué decisiones ha tomado para que la provisión del servicio [Atención y funcionamiento de los Hogares de Refugio Temporal] resuelva el problema de la población (**eficacia**) durante el periodo en el cargo?

- 14.1. Objetivos establecidos al inicio de la gestión: Se continuó con los lineamientos para los usuarios encomendados por Sub-programas funcionales. Así mismo el apoyo del grupo técnico de la Dirección de Hogar de María, tanto como el área legal, promotora, asistencia social, psicología, enfermería y seguridad; mediante derivaciones por diversas entidades se tiene la acogida, comodidad, alimentación, techo y educación brindada a través de la asistencia social de la dirección, y se logra el empoderamiento de la mujer mediante nuestros talleres establecido permitiéndoles salir de su zona de confort y lograr que puedan emprender y trabajar para su propio beneficio.
- 14.2. Objetivos logrados al final de la gestión: Se Logró atender a más usuarias y ayudarlas en su proceso de recuperación, brindándoles asistencia social, legal, psicológica y reincorporándolas a la sociedad, acompañándola en cada proceso. Seguir atendiendo y recibiendo a los pacientes y acompañantes del ALINEN, contando con la ayuda de su representante en asistencia social y así tener una mayor coordinación. También se logró obtener más beneficios y más usuarios dentro del Comedor San Martín de Porres.

Se declara haber respondido considerando los siguientes aspectos:

- 12.1. Objetivos establecidos al inicio de la gestión
- 12.2. Objetivos logrados al final de la gestión

15. ¿Qué decisiones ha tomado para que el servicio [Atención y funcionamiento de los Hogares de Refugio Temporal] se entregue con **oportunidad** durante el periodo en el cargo?

- 15.1. La situación de entrega del servicio al iniciar la gestión: Se continuó con lo específico dentro de la dirección, generando trámites correspondientes para los comensales y las albergadas.
- 15.2. Medidas Adoptadas para brindar un servicio oportuno: Se cuenta con responsables directivos para la atención adecuada y servicial a los múltiples usuarios beneficiarios del Programa y sub-programas funcionales, incluyendo área legal, trabajo social, promotora, asistente administrativo.
- 15.3. La situación de entrega del servicio a finalizar la gestión: En condiciones óptimas cumpliendo los parámetros y requisitos según el manual de Hogares de Refugio Temporal, incremento de beneficiarios para el Comedor San Martín, talleres recreativos y actividades para su desarrollo emocional, personal, laboral. Mayor número de usuarias albergadas con procesos que deben continuar en beneficio de ellas y sus menores hijos. La correcta tramitación de los múltiples expedientes dentro de la Dirección del Programa Funcional y sub-programas.

Se declara haber respondido considerando los siguientes aspectos:

- 15.1. La situación de entrega del servicio al iniciar la gestión
- 15.2. Medidas Adoptadas para brindar un servicio oportuno
- 15.3. La situación de entrega del servicio a finalizar la gestión

16. ¿Qué decisiones ha tomado en el periodo a cargo para asegurar el uso adecuado de recursos financieros (**economía**) en la gestión del servicio [Atención y funcionamiento de los Hogares de Refugio Temporal]?

- 16.1. Situación de los recursos financieros al iniciar la gestión: Regular por la continuación de anteriores gestiones y a veces la falta de responsables operativos dentro de la dirección del Programa Funcional.
- 16.2. Medidas adoptadas para el uso adecuado de los recursos financieros: Previsiones para el año 2023 con base en este año 2022, programaciones de acuerdo a lo establecido para actividades netas de la dirección, contando también con bienes y servicios atendidos a principios de año, así como las coordinaciones para poder realizar el Plan Operativo Anual 2023 teniendo en cuenta todas las actividades realizadas este año 2022. Autofinanciamiento, previas reuniones y coordinaciones con diversas empresas logrando varios apoyos en beneficio de los múltiples usuarios.
- 16.3. Situación de los recursos financieros al finalizar la gestión: Recursos óptimos y bien utilizados para cumplir con todas las actividades, todas las diligencias y procesos en favor de los usuarios del Programa Funcional. todos los gastos realizados se encuentra detallados por comprobantes de pago, y rendiciones de actividades ejecutadas, ahorrando lo programado en beneficio de la Sociedad de Beneficencia Arequipa. Además se realizó el cuadro de necesidades así como el Plan Operativo Anual 2023 con estimaciones en el año 2022.



DIRECCION DE SERVICIOS ALIMENTARIOS

4. ¿Qué decisiones ha tomado en el período en el cargo para incrementar la **cobertura** en el servicio DIRECCION DE SERVICIOS ALIMENTARIOS? Cantidad de raciones elaboradas

- 4.1. Estado en que se encontró el servicio publico
Operativo, atendiendo en su totalidad las raciones solicitadas por las diferentes áreas
- 4.2. Principales indicadores
Calidad de los alimentos
Cantidad otorgada
- 4.3. Medidas adoptadas
Implementación de mayor de mayor cantidad de dietas, teniendo en cuenta la población albergada según grupos etarios (ancianos, niños)
- 4.4. Resultados logrados en la población
Se logró la obtención de mayor población con estado Nutricional Aceptable
- 4.5. Limitaciones y dificultades
Lograr que se cambien los hábitos alimentarios ya establecidos en una persona adulta.
Tener en cuenta el estado anímico y emocional del albergado
Tomar en cuenta la pandemia por las consecuencias de depresión que se suscitaron

(Texto hasta 6000 caracteres (2 páginas))

Se declara haber respondido considerando los siguientes aspectos:

- 16.4. Estado en que se encontró el servicio publico
- 16.5. Principales indicadores
- 16.6. Medidas adoptadas
- 16.7. Resultados logrados en la población
- 16.8. Limitaciones y dificultades

17. ¿Qué decisiones ha tomado en el período en el cargo para lograr **eficiencia** en la provisión del servicio Dirección de Servicios Alimentarios? Preparación de alimentos

- 17.1. Mejora de procesos (reducción de pasos en el proceso)
Realizando licitaciones en la compra de productos secos, víveres frescos para la preparación de los alimentos
- 17.2. Reducción de tiempos
Los tiempos son constantes, debido a que la producción de alimentos, tiene horas fijas y determinadas
- 17.3. Reducción de costos
Se redujeron Costos, con las licitaciones y más en este tiempo que los precios empezaron a subir por razones nacionales e internacionales
- 17.4. Atención oportuna a la población
La atención es siempre oportuna por la naturaleza del trabajo cual es la Preparación de alimentos

(Texto hasta 6000 caracteres (2 páginas))

Se declara haber respondido considerando los siguientes aspectos:

- 8.1. Mejora de procesos (reducción de pasos en el proceso)
- 8.2. Reducción de tiempos
- 8.3. Reducción de costos
- 8.4. Atención oportuna a la población

18. ¿Qué decisiones ha tomado en el período en el cargo para incrementar la **calidad** en el servicio en la Dirección de Servicios Alimentarios? Preparación de alimentos

- 18.1. Estado de la calidad del servicio al iniciar la gestión
La calidad de los alimentos se ha mejorado considerablemente
- 18.2. Medidas adoptadas
Se incrementó la cantidad de ingredientes y sazónadores para mejorar el sabor, de los alimentos
- 18.3. Estado de la calidad del servicio al finalizar la gestión
Se logró atender a los albergados la alimentación con una excelente calidad.

(Texto hasta 6000 caracteres (2 páginas))



"SOCIEDAD DE BENEFICENCIA AREQUIPA"

Se declara haber respondido considerando los siguientes aspectos:

- 12.1. Estado de la calidad del servicio al iniciar la gestión
- 12.2. Medidas adoptadas
- 12.3. Estado de la calidad del servicio al finalizar la gestión

19. ¿Qué decisiones ha tomado para que la provisión del servicio Dirección de Servicios Alimentarios resuelva el problema de la población (**eficacia**) durante el periodo en el cargo? Compra de viveres a menor costo

- 19.1. Objetivos establecidos al inicio de la gestión
Se realizaron licitaciones para las compras de productos, secos, viveres frescos, obteniendo con ello mantener un mismo precio durante el año
- 19.2. Objetivos logrados al final de la gestión
Contar con una buena calidad de alimentos, sin que se incremente el costo de estos, inclusive con la suba de precios sufrida en el presente año. No tenemos desabastecimiento de insumos, es decir se cuenta con lo necesario para poder preparar los alimentos

(Texto hasta 6000 caracteres (2 páginas))

Se declara haber respondido considerando los siguientes aspectos:

- 16.1. Objetivos establecidos al inicio de la gestión
- 16.2. Objetivos logrados al final de la gestión

20. ¿Qué decisiones ha tomado para que el servicio Dirección de Servicios Alimentarios se entregue con **oportunidad** durante el periodo en el cargo? Entrega de alimentos a los distintos Programas

- 20.1. La situación de entrega del servicio al iniciar la gestión
Se cuenta con un horario establecido para la entrega de los alimentos
- 20.2. Medidas Adoptadas para brindar un servicio oportuno
Se continuo con la hora señalada para cada entrega (desayuno, almuerzo cena)
- 20.3. La situación de entrega del servicio a finalizar la gestión
Oportuna, en este servicio el horario es casi constante

(Texto hasta 6000 caracteres (2 páginas))

Se declara haber respondido considerando los siguientes aspectos:

- 20.1. La situación de entrega del servicio al iniciar la gestión
- 20.2. Medidas Adoptadas para brindar un servicio oportuno
- 20.3. La situación de entrega del servicio a finalizar la gestión

21. ¿Qué decisiones ha tomado en el periodo a cargo para asegurar el uso adecuado de recursos financieros (**economía**) en la gestión del servicio de la Dirección de Servicios Alimentarios? Compra y abastecimiento de insumos

- 21.1. Situación de los recursos financieros al iniciar la gestión
Se contó con un Presupuesto año 2022, en el cual se consideran la compra de insumos secos y frescos
- 21.2. Medidas adoptadas para el uso adecuado de los recursos financieros
Cumplir con el Presupuesto otorgado, brindando una buena alimentación
- 21.3. Situación de los recursos financieros al finalizar la gestión
Se cumplió y se mantuvo el presupuesto otorgado, no teniendo que solicitar ampliaciones Presupuestales.



DIRECCION DEL CAR MIXTO DEL ADULTO MAYOR “EL BUEN JESUS”

1. ¿Qué decisiones ha tomado en el período en el cargo para incrementar la **cobertura** en el servicio [CAR MIXTO EL BUEN JESUS]?

○ Estado en que se encontró el servicio público:
Estado regular, se encontraron deficiencias en los servicios básicos como son agua, luminarias, personal e infraestructura

○ Principales indicadores:

- Reunir los requisitos para renovación de acreditación -falta
- Acreditación ante el MIMP- vencido
- Certificados de fumigación -vencido
- Certificados de desratización -vencido
- Certificados de desinsectación -vencido
- Certificado de defensa Civil -vencido
- Reglamento Interno desfasado con la ley del 2018.
- Ausencia de plan de trabajo Anual.
- Certificados de limpieza de pozo- vencido
- Problemas de infraestructura – 10 ambientes
- Ausencia de mobiliario adecuado para la atención de los Adultos Mayores (camas y sillas de rueda)
- Deficiencia en el sistema de distribución del agua
- Deficiencia en el sistema de bombeo del agua
- Deficiencia en el sistema sanitario, lavatorios y urinarios
- Necesidad de pañales para uso diario de los PAM

○ Medidas adoptadas

- Reunieron los siguientes requisitos para la renovación e acreditación ante el ministerio de la mujer :
 - Poder vigente del representante legal
 - Minuta de constitución de la empresa en el caso de la Sociedad de Beneficencia
 - Ficha RUC
 - Recibo de agua o Luz del CARPAM
 - Licencia de Funcionamiento vigente
 - Certificado de Defensa Civil vigente
 - Plan de Trabajo 2022
 - Reglamento Interno actualizado con ley del año 2021.

- Gestión del mantenimiento integral del CAR para obtención de certificado de defensa civil ante la municipalidad distrital de Paucarpata
- Regularización de expediente renovación de acreditación.
- Gestión de donaciones (mobiliario sillas de ruedas y camas clínicas)
- Informes técnicos y requerimiento del mantenimiento integral de las áreas (pintado, cambio de sanitarios, sistema de distribución del agua)
- Atención de servicios de desratización, desinfección, desinsectación y limpieza de pozo de agua.
- Mantenimiento de reservorios
- Actualización del plan de seguridad del CAR.
- Pintado de las instalaciones.
- Gestión para la donación de Pañales.
- Se realizó el mantenimiento del sistema de distribución y bombeo de agua en el CAR, Adquisición de una nueva bomba de agua.
- Actualización de reglamento interno con la ley del 2021.
- Elaboración de Plan de trabajo anual 2022.

○ Resultados logrados en la población

- Se enviaron de manera virtual los requisitos de RENOVACION DE ACREDITACION A Gerontóloga Lindo Vargas Sheilla Ivonne Analista en Gerontología en representación de la DIPAM (Dirección de Personas Adultas Mayores) del MIMP
- Con la mejora del sistema de distribución y bombeo de agua se logró optimizar en la higiene y limpieza de las áreas correspondientes al uso de los albergados.
- Mejora de la distribución de los espacios de albergados para el mejor desarrollo de sus actividades de la vida cotidiana.
- Mejora e higiene de los PAM
- Obtención del certificado de defensa civil ante la municipalidad de Paucarpata.
- Se reunieron todos los requisitos para la renovación de la acreditación ante el ministerio de la mujer.
- Obtención de los certificados de



DESINSECTACIÓN
DESRAZIZACIÓN
DESINFECCIÓN
LIMPIEZA Y DESINFECCIÓN DE RESERVORIO DE AGUA

- Se reunieron todos los requisitos para la renovación de la acreditación ante el ministerio de la mujer.
- Poder vigente del representante legal
- Minuta de constitución de la empresa en el caso de la Sociedad de Beneficencia
- Ficha RUC
- Recibo de agua o Luz del CARPAM
- Licencia de Funcionamiento vigente
- Certificado de Defensa Civil vigente
- Plan de Trabajo 2022
- Reglamento Interno actualizado con ley del año 2021.
 - Limitaciones y dificultades
- El DOCTOR GUIDO ALFREDO URQUISO, EX ADMINISTRADOR DEL CAR MIXTO EL BUEN JESUS, **no realizó** las acciones correspondientes para solicitar la renovación de la acreditación del CAR ante el MIMP, no tenía un plan de trabajo anual con resolución, no actualizó reglamento interno desde el año 2019, dificultando la continuidad del trabajo.
- No se realizó la planificación de presupuesto para la ejecución del mantenimiento.
- Falta de personal del área de mantenimiento debido a que también existieron dificultades de infraestructura en otros albergues de la SBA.
- La ubicación geográfica del CAR.
- La ausencia de servicio de agua potable en la zona de ubicación del CAR.

2. ¿Qué decisiones ha tomado en el período en el cargo para lograr **eficiencia** en la provisión del servicio *CAR MIXTO EL BUEN JESUS*

2.1. Mejora de procesos

- Seguimiento de las gestiones realizadas.
- Agilización de documentación
- Supervisión de los avances y trabajo del personal.

2.2. Reducción de tiempos

- Coordinaciones internas
- Coordinaciones externas

2.3. Reducción de costos

- Gestión de donaciones
- Gestión de donación de mobiliario
- Gestión de donaciones de alimentos
- Gestión de donaciones de medicamentos

2.4. Atención oportuna a la población

- Al tratarse de una población de alto riesgo la atención siempre exige ser oportuna e inmediata

3. ¿Qué decisiones ha tomado en el período en el cargo para incrementar la **calidad** en el servicio *CAR MIXTO EL BUEN JESUS*

3.1. Estado de la calidad del servicio al iniciar la gestión

- Estado deficiente

3.2. Medidas adoptadas

- Regularización y actualización de documentación.
- Requerimiento de servicios necesarios para la actualización del certificado de Defensa Civil.
- Requerimiento de mantenimiento de infraestructura.
- Requerimiento de mantenimiento de mobiliario.
- Requerimiento cambio de sistema de distribución y bombeo de agua.

3.3. Estado de la calidad del servicio al finalizar la gestión

- Se realizó la presentación de los requisitos para **RENOVACION DE ACREDITACION** ante el MIMP de manera virtual.
- Actualmente estamos a la espera de la supervisión final por parte de los responsables, A Gerontóloga Lindo Vargas Sheilla Ivonne Analista en Gerontología en representación de la DIPAM (Dirección de Personas Adultas Mayores) del MIMP
- Actualmente se ha finalizado el mantenimiento integral de las instalaciones del CAR.
- Actualmente el mobiliario se encuentra en óptimas condiciones para la atención de los albergados del CAR.
- Se reúnen todos los requisitos para la renovación de acreditación ante el MIMP



“SOCIEDAD DE BENEFICENCIA AREQUIPA”

4. ¿Qué decisiones ha tomado para que la provisión del servicio [CAR MIXTO EL BUEN JESUS] resuelva el problema de la población (**eficacia**) durante el periodo en el cargo?

- 4.1. Objetivos establecidos al inicio de la gestión
- Atención de las necesidades básicas.
 - Servicios de soporte en el CAR alimentación, seguridad, traslado, limpieza, mantenimiento, y lavandería.
 - Servicio de soporte
 - Atención integral en los servicios de medicina, psicología, trabajo Social
- 4.2. Objetivos logrados al final de la gestión
- Se prestan los servicios de soporte en el CAR (alimentación, seguridad, traslado, limpieza, mantenimiento, y lavandería)
 - Se brindan los servicios de atención en el CAR (psicología, medicina, enfermería trabajo social)

5. ¿Qué decisiones ha tomado para que el servicio CAR MIXTO EL BUEN JESUS se entregue con **oportunidad** durante el periodo en el cargo?

- 5.1. La situación de entrega del servicio al iniciar la gestión
- Recepción de información pendiente.
 - Recepción de infraestructura deficiente
 - Recepción de mobiliario deficiente.
- 5.2. Medidas Adoptadas para brindar un servicio oportuno
- Agilización de documentos oportunamente.
 - Gestión de donaciones mobiliario medicamentos y pañales
- 5.3. La situación de entrega del servicio a finalizar la gestión
- Implementación de mobiliario operativo y nuevo (sillas de ruedas y camas clínicas)
 - Ambientes en óptimas condiciones (dormitorios, comedor, espacios de multiuso)
 - Manteniendo integral de los servicios de distribución de agua
 - Cambio de sanitarios, lava manos, urinarios de todos los servicios higiénicos.
 - Cambio de bomba de agua
 - Limpieza y mantenimiento de pozo de agua,
 - Plan de seguridad actualizado
 - Certificado de defensa civil en proceso
 - Apañías de Atención médica integral a los adultos Mayores.

6. ¿Qué decisiones ha tomado en el periodo a cargo para asegurar el uso adecuado de recursos financieros (**economía**) en la gestión del servicio [CAR MIXTO EL BUEN JESUS]?

- 6.1. Situación de los recursos financieros al iniciar la gestión
- El CAR Mixto El Buen Jesús no cumple las funciones de UNIDAD PRODUCTIVA
- 6.2. Medidas adoptadas para el uso adecuado de los recursos financieros
- Para realizar la reducción de costos según los requerimientos para el servicio de mantenimiento se realizaron las cotizaciones de productos según corresponda.
- 6.3. Situación de los recursos financieros al finalizar la gestión
- No generamos ingresos



DIRECCION DEL CAR "HOGAR LAS MERCEDES"

7. ¿Qué decisiones ha tomado en el período en el cargo para incrementar la **cobertura** en el servicio [nombre del servicio]?
- No se ha podido tomar decisiones para incrementar la cobertura en el servicio de albergamiento de enfermos psiquiátricos; por cuanto la infraestructura física que se ocupa no es terreno propio de la sociedad de beneficencia Arequipa, es de la municipalidad provincial de Arequipa institución con la cual existe un convenio de cooperación interinstitucional por 10 años y vence el mes de diciembre del 2024.
- 7.1. Se encontró en estado de funcionamiento operativo
 - 7.2. Capacidad de poder atender a los albergados quienes son enfermos psiquiátricos
 - 7.3. Funcionabilidad al albergue a pesar de tener ciertas carencias, ya que el local que se ocupa no es de la sociedad de beneficencia Arequipa.
 - 7.4. Como resultados se ha logrado la estabilización de los albergados quienes son enfermos psiquiátricos, dándoles su medicación de manera diaria.
 - 7.5. Limitaciones que al no ser el terreno propio de la sociedad de beneficencia Arequipa no se puede realizar inversión alguna tan solo mantenimientos.

Se declara haber respondido considerando los siguientes aspectos:

- 21.4. Estado en que se encontró el servicio público
- 21.5. Principales indicadores
- 21.6. Medidas adoptadas
- 21.7. Resultados logrados en la población
- 21.8. Limitaciones y dificultades

22. ¿Qué decisiones ha tomado en el período en el cargo para lograr **eficiencia** en la provisión del servicio [nombre del servicio]?
- Se ha tenido una reunión con el alcalde de la Municipalidad provincial de Arequipa, posteriormente se ha presentado un informe a la Gerencia de Desarrollo e Inclusión social donde se concluye que se solicite a la municipalidad provincial de Arequipa la transferencia total y definitiva del terreno e infraestructura que actualmente ocupa el programa hogar las mercedes.
- 22.1. Se ha ido dando de manera progresiva.
 - 22.2. Los plazos y tiempos están regulados por ley
 - 22.3. Podría ser solicitando exoneraciones por ser un albergue sin fines de lucro sino más bien de servicio al prójimo por cuanto a los albergados se le da calidad de vida.
 - 22.4. Los escasos recursos económicos que tiene la Institución al menos nos permiten poder dar una atención oportuna a la población que se encuentra albergada.

Se declara haber respondido considerando los siguientes aspectos:

- 10.1. mejora de procesos (reducción de pasos en el proceso)
- 10.2. Reducción de tiempos
- 10.3. Reducción de costos
- 10.4. Atención oportuna a la población

23. ¿Qué decisiones ha tomado en el período en el cargo para incrementar la **calidad** en el servicio [nombre del servicio]?
- Se ha podido estabilizar, por cuanto la baja recaudación de recursos, no nos ha permitido poder contratar más personal de enfermería y técnicos en enfermería.
- 23.1. A la fecha se mantiene el estado de la calidad del servicio de atención a nuestros albergados. Que se encuentran en estado de vulnerabilidad.
 - 23.2. Adecuarnos a la capacidad económica de la institución.
 - 23.3. Se está cumpliendo con la calidad del servicio que brindamos a nuestros albergados, como ser se les atiende con desayuno, almuerzo, cena, aseo personal y otros como el de atención en su salud, todos nuestros albergados están asegurados en el SIS y en menor porcentaje en Essalud.

Se declara haber respondido considerando los siguientes aspectos:

- 15.1. estado de la calidad del servicio al iniciar la gestión
- 15.2. Medidas adoptadas
- 15.3. Estado de la calidad del servicio al finalizar la gestión

24. ¿Qué decisiones ha tomado para que la provisión del servicio [nombre del servicio] resuelva el problema de la población (**eficacia**) durante el periodo en el cargo?
- Mantener la estabilización del servicio, trabajar con lo que se tiene, hasta que mejore la capacidad económica de la institución.
- 24.1. Mejorar la calidad del servicio y calidad de vida que les damos a nuestros albergados.
 - 24.2. No haber descuidado la atención y el bienestar en lo que se refiere a calidad de vida de nuestros albergados.



"SOCIEDAD DE BENEFICENCIA AREQUIPA"

Se declara haber respondido considerando los siguientes aspectos:

- 20.1. objetivos establecidos al inicio de la gestión
- 20.2. Objetivos logrados al final de la gestión

25. ¿Qué decisiones ha tomado para que el servicio [nombre del servicio] se entregue con **oportunidad** durante el periodo en el cargo?

El tipo de servicio del Hogar las Mercedes es de darles calidad de vida a nuestros albergados.

- 25.1. Se sigue manteniendo la atención a nuestros albergados atendiéndolos en salud, alimentación y terapias de recreación par su posible rehabilitación.
- 25.2. Se les brinda todas las atenciones, dándoles un servicio oportuno ya que contamos con una trabajadora social y una psicóloga.
- 25.3. En óptimas condiciones, salvo que algunos pacientes han adquirido otro tipo de enfermedad psiquiátrica.

Se declara haber respondido considerando los siguientes aspectos:

- 25.1. la situación de entrega del servicio al iniciar la gestión
- 25.2. Medidas adoptadas para brindar un servicio oportuno
- 25.3. La situación de entrega del servicio a finalizar la gestión

26. ¿Qué decisiones ha tomado en el periodo a cargo para asegurar el uso adecuado de recursos financieros (**economía**) en la gestión del servicio [nombre del servicio]?

Se solicito lo indispensable para no descuidar la atención de nuestros albergados.

- 26.1. Lo dirige y maneja la administración de la Institución.
- 26.2. Control en la reducción de gastos para no descuidar la atención de nuestros albergados.
- 26.3. Lo dirige la administración de la institución.



 SOCIEDAD DE BENEFICENCIA DE AREQUIPA

Ing. Ronald Ibañez Barreda
PRESIDENTE DEL DIRECTORIO

 SOCIEDAD DE BENEFICENCIA DE AREQUIPA

Abog. Jorge Luis Carbajal Bustos
GERENTE GENERAL (e)

VI. ANEXOS:

SECCIÓN I: INFORMACIÓN DE LA GESTIÓN ADMINISTRATIVA

Anexo 1: Gestión de Planeamiento

Anexo 1.1 Matriz Estratégica de la Empresa

Anexo 1.2 Evaluación del Plan Operativo

Anexo 2: Gestión de Presupuesto

Anexo 2.1 Presupuesto de Ingresos y Egresos

Anexo 3: Gestión de Inversión

Anexo 3.1: Inversiones (En soles)

Anexo 3.2: Obras Públicas

Anexo 4: Gestión Financiera Contable

Anexo 4.1 Empresa – Estado de Situación Financiera (para Empresas Financieras) En Soles.

Anexo 4.2 Empresa – Estado situacional Financiera (para Empresa no Financiera) En soles

Anexo 4.3 Empresa Estado de Resultados Integrales (Para Empresas Financieras) En Soles

Anexo 4.4 Empresa Estado de Resultados Integrales (Para Empresas no Financieras) En soles

Anexo 4.5. Empresa Estado de Cambios en Patrimonio Neto (En soles)

Anexo 4.6. Empresa Estado de Flujo en Efectivo

Anexo 5: Gestión de Tesorería

Anexo 5.1. Flujo de Caja (En soles)

Anexo 5.2. Cartas Fianzas

Anexo 5.3. Documentos Valorados

Anexo 5.4. Fideicomisos

Anexo 5.5. Saldos de Cuentas (Depósitos y Colocaciones)

Anexo 5.6. Titulares y Suplentes de las Cuentas Bancarias

Anexo 5.7. Últimos Giros Realizados

Anexo 6: Gestión de Endeudamiento

Anexo 6.1. Endeudamiento

Anexo 7: Gestión de Logística

Anexo 7.1: Procedimientos de Selección

Anexo 7.2: Contratos

Anexo 8: Gestión de Recursos Humanos

Anexo 8.1 Cantidad de Personal al Inicio y al Final del Período a Reportar

Anexo 9: Gestión de Muebles e Inmuebles

Anexo 10.1 Bienes Inmuebles y Predios

Anexo 10: Gestión de Informática

Anexo 11.1 Aplicativos Informáticos de la Empresa

Anexo 11: Gestión de Control

Anexo 11.1 Resumen General por Servicios de Control Simultáneo

Anexo 11.2. Resumen General Por Servicios de Control Posterior

Anexo 11.3 Implementación de Control Interno.

SECCIÓN II: INDICADORES DE EFICACIA Y OTROS RELACIONADOS A LA SOCIEDAD DE BENEFICENCIA

Anexo 12: Indicadores de Eficacia y Otros Relacionados a la Sociedad de Beneficencia

SECCIÓN III: RELACIÓN DE SERVICIOS PÚBLICOS QUE BRINDA LA SOCIEDAD DE BENEFICENCIA

Anexo 13: Relación de Servicios Públicos que Brinda la Sociedad de Beneficencia

SECCIÓN IV: RESULTADOS DE LA GESTIÓN DEL TITULAR POR CADA SERVICIO PÚBLICO

Anexo 14: Resultados de la Gestión del Titular por cada Servicio Público

SOCIEDADES DE BENEFICENCIA
SECCIÓN I
GESTIÓN DE PLANEAMIENTO

Anexo N° 1.2
Evaluación del Plan Operativo

Nombre de la sociedad de beneficencia
Departamento - Provincia - Distrito

: SOCIEDAD DE BENEFICENCIA AREQUIPA
: AREQUIPA - AREQUIPA - AREQUIPA

Titular de la sociedad de beneficencia

: RONALD PABLO IBAÑEZ BARREDA

Cargo

: PRESIDENTE

Periodo en el cargo

: 01/12/2022

Fecha de corte

: 31/12/2022

Objetivo Especifico de la Sociedad de Beneficencia	Linea	Unidad de medida	Meta		
			DEL 01/01/2022 AL 30/09/2022		
			Aprobado	Ejecutado	Nivel de Ejecución (%)
PRESIDENCIA					
CONVOCAR Y PRESIDIR LAS SECCIONES DE DIRECTORIO	DESARROLLO INSTITUCIONAL	ACTIVIDAD	36	36	100%
EMISIÓN Y SUSCRIPCIÓN DE RESOLUCIONES OFICIALIZANDO LOS ACUERDOS DE DIRECTORIO		ACTIVIDAD	144	118	82%
DISPONER EL CUMPLIMIENTO DE LOS PEDIDOS Y ACUERDOS DE DIRECTORIO		ACTIVIDAD	120	100	83%
VIAJES EN COMISION DE SERVICIOS		ACTIVIDAD	24	8	33%
REPRESENTACIÓN DE LA INSTITUCIÓN EN EVENTOS, CEREMONIAS Y OTRAS ACTIVIDADES DE CARACTER OFICIAL		ACTIVIDAD	39	60	154%
GERENCIA GENERAL					
APROBAR DIRECTIVAS, REGLAMENTOS INTERNOS, INSTRUCTIVOS ENTRE OTROS	DESARROLLO INSTITUCIONAL	ACTIVIDAD	21	6	29%
REALIZAR REUNIONES DE TRABAJO CORPORATIVO CON LAS DIFERENTES UNIDADES ORGANICAS		ACTIVIDAD	48	30	63%
DAR CUMPLIMIENTO A LOS ACUERDOS DEL DIRECTORIO		ACTIVIDAD	144	96	67%
DISPONER A LA IMPLEMENTACIÓN DE MEDIDAS CORRECTIVAS SEGUN INFORME EMITIDO POR EL ORGANO DE CONTROL INSTITUCIONAL		ACTIVIDAD	36	0	0%
IMPULSAR ACCIONES DE CARACTER PRODUCTIVO Y SOCIAL QUE MEJOREN LA CALIDAD DEL SERVICIO A FAVOR DE LA POBLACION BENEFICIARIA		ACTIVIDAD	48	25	52%
ORGANO DE CONTROL INSTITUCIONAL					
SEGUIMIENTO A LA IMPLEMENTACIÓN DE RECOMENDACIONES DE LOS INFORMES DE SERVICIOS DE CONTROL POSTERIOR	DESARROLLO INSTITUCIONAL	INFORME	5	4	80%
SEGUIMIENTO A LAS ACCIONES PARA EL TRATAMIENTO DE LOS RIESGOS O SITUACIONES ADVERSAS RESULTANTES DEL SERVICIO DE CONTROL SIMULTANEO		INFORME	2	2	100%
VERIFICAR EL CUMPLIMIENTO DE LA LEY DE TRANSPARENCIA Y ACCESO A LA INFORMACIÓN PÚBLICA		INFORME	4	3	75%
ACTIVIDADES OPERATIVAS SIN PRODUCTO IDENTIFICADO		INFORME / REPORTE	12	9	75%
EVALUACIÓN DE LA IMPLEMENTACIÓN DEL SISTEMA DE CONTROL INTERNO EN LAS ENTIDADES DEL ESTADO		INFORME	10	7	70%
SEGUIMIENTO A LA PRESENTACIÓN DEL INFORME DE RENDICIÓN DE CUENTAS DE LOS TITULARES		INFORME / REPORTE	1	1	100%
SEGUIMIENTO A LA IMPLEMENTACIÓN DEL SISTEMA DE CONTROL INTERNO		INFORME / REPORTE	2	2	100%
SERVICIO DE CONTROL SIMULTANEO (VISITAS DE CONTROL, ORIENTACIÓN DE OFICIO, CONTROL SIMULTANEO, CONTROL CONCURRENTES)		INFORME	2	2	100%
OFICINA DE IMAGEN INSTITUCIONAL Y MARKETING					
OFICINA DE PROYECTOS MANTENIMIENTO E INFRAESTRUCTURA					
MANTENIMIENTO DE LA COCINA DSA Y AREA ADMINISTRATIVA - CENTRAL	DESARROLLO INSTITUCIONAL	REQUERIMIENTO	1	0	0%
MANTENIMIENTO DE LA COCINA DSA - EX CHILLPINILLA			1	0	0%
MANTENIMIENTO DE ALBERGUE EX - CHILLPINILLA			1	0	0%
MANTENIMIENTO DE ALBERGUE BUEN JESUS			1	0	0%
MANTENIMIENTO DE MOISES HERESI FARWAGI			1	0	0%
MANTENIMIENTO DE PLAYA EL FILTRO			1	0	0%
MANTENIMIENTO DE PLAYA LA PAZ / CANCHAS			1	0	0%
MANTENIMIENTO CAR CHAVES			1	0	0%
MANTENIMIENTO HOGAR DE MARIA			1	0	0%
MANTENIMIENTO Y MEJORAMIENTO DE I.E. CHAVES			0	0	0%
MANTENIMIENTO COMEDOR SAN MARTIN			4	0	0%
MANTENIMIENTO DE GALERIAS SANTA FE			1	0	0%
MANTENIMIENTO Y MEJORAMIENTO DE BAÑOS BUEN JESUS			0	0	0%
OBRA POR CONTRATA DE PABELLONES DE NICHOS			0	0	0%
OBRA POR CONTRATA DE CASA DE TODOS			0	0	0%
OBRA POR CONTRATA DE VELATORIOS DON BOSCO			0	0	0%
INSUMOS Y MATERIALES PARA INSCRIPCIÓN A SUNARP DE C.C. HEROES ANONIMOS AREA TECNICA			1	0	0%
OFICINA DE PRESUPUESTO Y PLANIFICACION	9	0	0%		
FORTALECIMIENTO DE CAPACIDADES PARA BIENESTAR DE LA SBA	DESARROLLO INSTITUCIONAL	CAPACITACION	2	2	100%
RACIONALIZACION DEL CONSUMO DEL TONER		EVALUACION	1	1	100%
OPTIMIZACION DE PROCESOS PARA EL FLUJO ADMINISTRATIVO		REUNION AREAS ADMINISTRATIVAS	1	1	100%



SOCIEDAD DE BENEFICENCIA DE AREQUIPA

CPC. Sandra Panca Flores
JEFE DE PRESUPUESTO Y PLANEAMIENTO

OPTIMIZACION DEL PAPEL (AMPLIACION DE PRSUPUESTO VIA SISTEMA)		PROCESO	1	1	100%		
GERENCIA DE ASESORIA JURIDICA							
ACTIVIDAD DE PAGO POR SERVICIO DE HONORARIOS PROFESIONALES A CURADORES PROCESALES ORDENADO EN DIVERSOS PROCESOS JUDICIALES	DESARROLLO INSTITUCIONAL	SERVICIO	8	1	13%		
SERVICIO DE PERITAJES EN PROCESOS JUDICIALES O PROCEDIMIENTOS ARBITRALES		SERVICIO	10	1	10%		
GASTOS POR DIVERSOS SERVICIOS NOTARIALES		SERVICIO	12	2	17%		
SERVICIOS POR PROCEDIMIENTO DE CONCILIACION EXTRAJUDICIAL		SERVICIO	12	0	0%		
SERVICIOS DE REGISTROS PUBLICOS		SERVICIO	12	10	83%		
SERVICIOS PARA LANZAMIENTO EN PROCESOS JUDICIALES, NOTARIALES O RECEPCIÓN DE ENTRGA DE INMUEBLES PARA ASEGURAR PROPIEDAD		SERVICIO	10	2	20%		
GERENCIA DE ADMINISTRACION Y FINANZAS							
PAGOS REQUERIDOS POR SENTENCIAS JUDICIALES CON CALIDAD DE COSA JUZGADA EVALUADOS POR LA COMISION	ECONOMICO PRODUCTIVO	PAGO	30	1	3%		
OFICINA DE GESTION DEL TALENTO HUMANO							
DIA DE LA MUJER							
ACTIVIDAD INSTITUCIONAL POR EL DIA DEL TRABAJADOR	DESARROLLO INSTITUCIONAL	ACTIVIDAD	1	1	100%		
ACTIVIDAD INSTITUCIONAL POR EL DIA DE LA MADRE		ACTIVIDAD	1	1	100%		
ACTIVIDAD INSTITUCIONAL DIA DEL PADRE		ACTIVIDAD	1	1	100%		
ACTIVIDAD INSTITUCIONAL ANIVERSARIO DE LA INSTITUCION		ACTIVIDAD	1	1	100%		
ACTIVIDAD INSTITUCIONAL POR NAVIDAD		ACTIVIDAD	1	0	0%		
PAGO DE REMUNERACIONES PERSONAL D.L.276		ACTIVIDAD	1	0	0%		
PAGO DE REMUNERACIONES PERSONAL D.L.728		PAGOS	12	9	75%		
PAGOS SEPELJO - LUTO		PAGOS	12	9	75%		
PAGO DE BENEFICIOS SOCIALES		PAGOS	12	4	33%		
OFICINA DE LOGISTICA Y CONTROL PATRIMONIAL		PAGOS	150	100	67%		
TOMA DE INVENTARIOS		ECONOMICO PRODUCTIVO	SERVICIO	4	4	100%	
ORGANIZACION DE ALMACENES DE LA SBA		DESARROLLO INSTITUCIONAL	SERVICIO	1	1	100%	
OFICINA DE LOGISTICA CONTABILIDAD							
OFICINA DE TECNOLOGIAS DE LA INFORMACION							
IMPLEMENTACION DE UN SISTEMA INTEGRAL MODULAR PARA DIFERENTES OFICINAS DE LA INSTITUCION		DESARROLLO INSTITUCIONAL	SISTEMA	1	1	100%	
FORTALECIMIENTO DE CAPACIDADES EN EL USO Y MANEJO DEL CORREO ELECTRONICO A LOS DIFERENTES PROGRAMAS DE LA INSTITUCION			CAPACITACION	5	5	100%	
FORTALECIMIENTO DE CAPACIDADES EN EL USO Y MANEJO DE LA INTRANET A LOS DIFERENTES PROGRAMAS DE LA INSTITUCION			CAPACITACION	5	5	100%	
FORTALECIMIENTO DE CAPACIDADES EN EL USO DEL SISTEMA DE TRAMITE DOCUMENTARIO A LOS DIFERENTES PROGRAMAS DE LA INSTITUCION			CAPACITACION	5	2	40%	
REALIZAR INDUCCIONES AL NUEVO PERSONAL QUE SE INTEGRE A LA SOCIEDAD DE BENEFICENCIA AREQUIPA, EN RELACION A LA TECNOLOGIA INFORMATICA (USUARIOS, CORREO ELECTRONICO, INTRANET, TRAMITE DOCUMENTARIO) QUE SE UTILIZA EN LA INSTITUCION			INDUCCION	12	3	25%	
IMPLEMENTACION DEL DATACENTER (VARIOS AÑOS)			SERVICIO	2	0	0%	
IMPLEMENTACION DE CAMARAS DE SEGURIDAD PARA LAS DIFERENTES SEDES (VARIOS AÑOS)			ACTIVIDAD	1	0	0%	
GERENCIA DE DESARROLLO E INCLUSION SOCIAL							
DIA DE LA MADRE							
SUPERVISIÓN Y MONITOREO DE LAS ACTIVIDADES SOCIORECREATIVAS DE LOS PROGRAMAS SOCIALES	PROGRAMA SOCIAL	ACTIVIDAD	1	0	0%		
SUPERVISIÓN Y MONITOREO DE CAMPAÑAS MÉDICAS PARA LOS USUARIOS DE LOS PROGRAMAS SOCIALES		VISITA	12	0	0%		
SUPERVISIÓN DEL BUEN FUNCIONAMIENTO ADMINISTRATIVO DE LOS PROGRAMAS SOCIALES		VISITA	2	0	0%		
VERBENA POR ANIVERSARIO DE LA SBA		VISITA	12	0	0%		
DIRECCION DEL HOGAR DE MARIA Y HOSPEDAJE "EL BUEN SAMARITANO"		ACTIVIDAD	1	0	0%		
CAMPAÑA DE SENSIBILIZACION POR EL DIA INTERNACIONAL DE LA MUJER							
AGASAJO POR EL DIA DE LA MADRE	PROGRAMA SOCIAL	ACTIVIDAD	1	1	100%		
AGASAJO DIA DEL PADRE		ACTIVIDAD	1	1	100%		
CELEBRACION DE FIESTAS PATRIAS		ACTIVIDAD	1	1	100%		
CELEBRACION FIESTAS DE AREQUIPA		ACTIVIDAD	1	1	100%		
CAMPAÑA MEDICA DIA DEL ADULTO MAYOR		ACTIVIDAD	1	0	0%		
ACTIVIDAD DIA DE LA PRIMAVERA COMEDOR SAN MARTIN DE PORRES		ACTIVIDAD	1	1	100%		
CHARLA POR EL DIA DE LA NO VIOLENCIA CONTRA LA MUJER		ACTIVIDAD	1	1	100%		
ANIVERSARIO XXIII PROGRAMA SOCIAL HOGAR DE MARIA		ACTIVIDAD	1	0	0%		
ANIVERSARIO PROGRAMA NUTRICIONAL COMEDOR SAN MARTIN DE PORRES		ACTIVIDAD	1	0	0%		
VIAJE A LA PLAYA		ACTIVIDAD	1	1	100%		
DIRECCION DEL CAR DEL NIÑO "CHAVES DE LA ROSA"		ACTIVIDAD	1	0	0%		
VACACIONES FELICES 2022							
FECHAS CIVICAS 2022	PROGRAMA SOCIAL	EVENTO	2	2	100%		
III CONCURSO TUSUY CCOBITO		EVENTO	30	30	100%		
PASEOS MENSUALES 2022		EVENTO	1	0	0%		
CUMPLEAÑOS MENSUALES 2022		PASEO	12	10	83%		
ANIVERSARIO 234 CAR DEL NIÑO CHAVES DE LA ROSA		EVENTO	12	9	75%		
CAPACITACIONES MENSUALES 2022		EVENTO	9	0	0%		
MIS Y MR PRIMAVERA 2022		CAPACITACION	33	32	97%		
DIRECCION DEL CAR MIXTO DEL ADULTO MAYOR "EL BUEN JESUS"		EVENTO	1	1	100%		



SOCIEDAD DE BENEFICENCIA DE AREQUIPA

Sandra
CPC. Sandra Panca Flores
 JEFE DE PRESUPUESTO Y PLANEAMIENTO

DIRECCION DEL CAR "HOGAR LAS MERCEDES"					
CONTROL DE FUNCIONES VITALES					
CAMPAÑA DE PREVENCION	PROGRAMA SOCIAL	ACTIVIDAD	2400	0	0%
INYECTABLES Y CURACIONES		ACTIVIDAD	4	3	75%
INTERCONSULTA DE RESIDENTES		ACTIVIDAD	240	0	0%
TALLER DE RECREACION ARTISITICA Y CULTURAL		ACTIVIDAD	1440	0	0%
TALLER DE RECREACION DEPORTIVA		ACTIVIDAD	360	180	50%
TALLER DE RECREACION AMBIENTAL		ACTIVIDAD	12	9	75%
CURSOS DE CAPACITACION		ACTIVIDAD	24	18	75%
TALLER DE INTELIGENCIA EMOCIONAL		ACTIVIDAD	6	6	100%
TALLER DE DESARROLLO DE LA RESILIENCIA		SESION	24	18	75%
TALLER DE MANEJO DE LA ANSIEDAD, STRESS Y DEPRESION		SESION	24	18	75%
TALLER DE GENERACION DE AUTOESTIMA		SESION	24	18	75%
TALLER DE ESTRATEGIAS Y COMUNICACION SOCIAL		SESION	24	18	75%
EVALUACIONES PSICOLOGICAS		SESION	24	48	200%
PSICOTERAPIA INDIVIDUAL	EVALUACION	204	0	0%	
	SESION	240	0	0%	
DIRECCION DE SERVICIOS ALIMENTARIOS					
ELABORACION DE LA PROGRAMACION DE MENUS					
REQUERIMIENTO DE INSUMOS PERECIBLES Y NO PERECIBLES PARA LA PREPARACION DE ALIMENTOS	PROGRAMA SOCIAL	DOCUMENTO	48	0	0%
PREPARACION DE RACIONES PARA ALBERGADOS Y BENEFICIARIOS		DOCUMENTO	48	0	0%
ELABORACION DE REPORTES DE RACIONES QUE FUERON ENTREGADOS Y ATENDIDOS A PROGRAMAS SOCIALES		RACIONES	264000	0	0%
SUPERVISION DE LA RECEPCION DE INSUMOS PERECIBLES Y NO PERECIBLES PARA LA PREPARACION DE ALIMENTOS		REPORTE	12	0	0%
REPORTE DE EVALUACION NUTRICIONAL A LOS ALBERGADOS		ACTA	48	0	0%
CHARLAS DE CAPACITACION		REPORTE	1	0	0%
SUPERVISION AL PERSONAL DE COCINA		CHARLA	36	24	67%
GERENCIA DE NEGOCIOS Y RECURSOS ECONOMICOS		REPORTE	252	0	0%
SUPERVISAR Y EVALUAR LAS ACTIVIDADES DE LOS PROGRAMAS PRODUCTIVOS DE LA SBA					
ACCIONES DE CONTROL	ECONOMICO PRODUCTIVO	ACTIVIDAD	24	0	0%
PRESENTAR INFORMES SOBRE SEGUIMIENTO DE CONVENIOS FIRMADOS		ACTIVIDAD	4	0	0%
EJECUCION DE PROYECTOS Y/O EXPEDIENTES TECNICOS		ACTIVIDAD	4	0	0%
SUPERVISAR Y HACER EL SEGUIMIENTO DEL CONTRATO		ACTIVIDAD	15	0	0%
ZONAS AZULES BIENES		DOCUMENTO	12	0	0%
ZONAS AZULES SERVICIOS		ACTIVIDAD	120	0	0%
OFICINA DE CEMENTERIO Y SERVICIOS FUNERARIOS		ACTIVIDAD	12	0	0%
SUPERVISAR EL MANTENIMIENTO Y LIMPIEZA DEL CEMENTERIO					
REFORMAZAMIENTO DE FUMIGACION EN SEPULTURAS RECIENTES	ECONOMICO PRODUCTIVO	ACTIVIDAD	27	0	0%
SUPERVISION DE ATENCION DE SEPELIOS		ACTIVIDAD	29	0	0%
IMPLEMENTACION /MANTENIMIENTO DE AREAS VERDES		ACTIVIDAD	180	0	0%
REFACCION TARRAJEO DE PABELLONES ANTIGUOS Y PINTADO		M2	120	0	0%
SEÑALIZACION DE PABELLONES		PABELLONES	60	0	0%
		PABELLONES	12	0	0%
ELABORAR Y PROPONER LA REESTRUCTURACION DE LAS TARIFAS DEL SERVICIO DEL CEMENTERIO		INFORME	1	0	0%
SUPERVISAR LAS ACTIVIDADES QUE SE DESARROLLAN EN EL CEMENTERIO		ACTIVIDAD	120	0	0%
INDUMENTARIA PERSONAL DE CEMENTERIO		PRENDAS	20	0	0%
PRODUCCION DE UN SPOT PUBLICITARIO		SERVICIO	1	0	0%
OFICINA DE ADMINISTRACION Y GESTION INMOBILIARIA					
MANTENIMIENTO PREVENTIVO, CORRECTIVO Y DE CAMBIO DE LA INFRAESTRUCTURA DE C.H. LA PAZ		INFORME	4	0	0%
MANTENIMIENTO PREVENTIVO CORRECTIVO Y DE CAMBIO DE LA INFRAESTRUCTURA DE C.H. DON BOSCO		INFORME	4	0	0%
SANEAMIENTO FISICO LEGAL		INFORME	1	0	0%
CENTRO DE SALUD MENTAL Y ADICCIONES "MOISES HERESI"					

Nota: La información a registrar corresponde al periodo a reportar.

Leyenda

*NE = Nivel de Ejecución (Ejecutado /Aprobado x 100)

Comentario.- En caso de no ser aplicable el presente anexo, consignar lo siguiente:

Justificación de N/A del Anexo (1)

N/A: No aplica

(1) Desarrollar la justificación del porque no aplica registrar información en el anexo, de corresponder.

(2) Colocar el nombre del documento de sustento, de corresponder.

VISTO BUENO DEL RESPONSABLE DEL SISTEMA ADMINISTRATIVO



SOCIEDAD DE ECONOMIA DE AREQUIPA

Sandra

CPC. Sandra Parca Flores

JEFE DE DESARROLLO Y PLANEAMIENTO

FIRMA DEL FUNCIONARIO RESPONSABLE

SOCIEDADES DE BENEFICENCIA
SECCION I
GESTIÓN DE PRESUPUESTO

ANEXO N° 2.1
Presupuesto de Ingresos y Egresos

Nombre de la sociedad de beneficencia
Departamento - Provincia - Distrito

: SOCIEDAD DE BENEFICENCIA AREQUIPA
: AREQUIPA - AREQUIPA - AREQUIPA

Titular de la sociedad de beneficencia
Cargo

: RONALD PABLO IBAÑEZ BARRERA
: PRESIDENTE

Periodo en el cargo

: 01 DE DICIEMBRE AL 31 DE DICIEMBRE 2022

Fecha de corte

: 31 / 12 / 2022.

RUBROS	PERÍODO PRESUPUESTAL DEL AÑO A REPORTAR		
	APROBADO	EJECUTADO	NE 1 NIVEL DE EJECUCIÓN
PRESUPUESTO DE OPERACIÓN			
1. INGRESOS	21,282,805.51	13,164,175.96	61.85
1.1 Venta de Bienes		116,554.38	
1.2 Venta de Servicios		11,486,839.98	
1.3 Ingresos Financieros			
1.4 Ingreso por participación o dividendos			
1.5 Ingresos complementarios			
1.6 Otros		1,560,781.60	
1.7 Donaciones nacionales			
1.8 Donaciones internacionales			
1.9 Subsidios y/o donaciones del estado.			
2. EGRESOS	16,100,196.02	10,766,195.60	66.87
2.1 ACTIVIDADES ADMINISTRATIVAS	3,965,904.50	3,146,486.92	79.34
2.1.1 Compra de Bienes	235,435.13	128,034.78	54.38
2.1.1 Insumos y suministros	197,222.14	96,326.55	48.84
2.1.2 Combustibles y lubricantes	1,880.00	9,965.42	530.08
2.1.3 Otros	36,332.99	21,742.81	59.84
2.1.2 Gastos de personal (GIP)	2,661,636.88	2,618,199.06	98.37
2.1.2.1 Sueldos y Salarios (GIP)	2,599,650.00	2,604,473.77	100.19
2.1.2.1 Básica (GIP)	1,441,000.00	1,375,729.53	95.47
2.1.2.2 Bonificaciones	6,200.00	6,000.00	96.77
2.1.2.3 Gratificaciones (GIP)	169,150.00	205,664.83	121.59
2.1.2.4 Asignaciones (GIP)			
2.1.2.5 Horas Extras (GIP)			
2.1.2.6 Otros (GIP)	572,300.00	539,934.60	94.34
2.1.2.7 Compensación por tiempo de Servicios (GIP)	123,000.00	111,367.04	90.54
2.1.2.8 Seguridad y previsión Social (GIP)	108,000.00	145,578.67	134.80
2.1.2.8 Dietas de Directorio (GIP)	180,000.00	187,000.00	103.89
2.1.2.9 Capacitación (GIP)			
2.1.2.10 Jubilaciones y Pensiones (GIP)		33,199.10	
2.1.2.2 Otros gastos de personal (GIP)	61,986.88	13,725.29	22.14
2.1.2.2.1 Refrigerio (GIP)			
2.1.2.2.2 Uniformes (GIP)	50,000.00		
2.1.2.2.3 Asistencia Médica (GIP)			
2.1.2.2.4 Seguro complementario de alto riesgo (GIP)			
2.1.2.2.5 Pago de indem. por cese de relac. Lab. (GIP)			
2.1.2.2.8 Bonos de productividad (GIP9)			
2.1.2.2.9 Participación de trabajadores (GIP)			
2.1.2.2.10 Otros (GIP)	11,986.88	13,725.29	114.50
2.1.3 Servicios prestados por terceros	556,849.49	350,202.36	62.89
2.1.3.1 Transporte y almacenamiento		6,708.00	
2.1.3.2 Tarifas de servicios públicos		5,982.40	



SOCIEDAD DE BENEFICENCIA DE AREQUIPA

CPC. Sandra Panca Flores
JEFE DE PRESUPUESTO Y PLANEAMIENTO

2.1.3.3 Honorarios profesionales (GIP)	420,455.00	238,508.57	56.73
2.1.3.3.1 Auditorías (GIP)			
2.1.3.3.2 Consultorías (GIP)			
2.1.3.3.4 Otros servicios no personales (GIP)	420,455.00	238,508.57	56.73
2.1.3.4 Mantenimiento y Reparación	48,397.99	3,901.79	8.06
2.1.3.5 Alquileres	21,601.50	9,925.00	45.95
2.1.3.6 Serv. de vigilancia, guardiana y limp. (GIP)	100.00	35.00	35.00
2.1.3.6.1 Vigilancia (GIP)	100.00	35.00	35.00
2.1.3.6.2 Guardiaña (GIP)			
2.1.3.6.3 Limpieza (GIP)			
2.1.3.7 Publicidad y Publicaciones			
2.1.3.8 Otros	66,295.00	85,141.60	128.43
2.1.3.8.1 Servicios de mensajería y correspondencia (GIP)	95.00	229.99	242.09
2.1.3.8.2 Prov. De personal y coop, y services (GIP)			
2.1.3.8.3 Otros relacionados a GIP (GIP)	66,200.00	84,911.61	128.27
2.1.3.8.4 Otros no relacionados a GIP			
2.1.4 Tributos			
2.1.4.1 Impuestos a las transacciones Financieras -ITF			
2.1.4.2 Otros impuestos y contribuciones			
2.1.5 Gastos diversos de Gestión	511,983.00	50,036.72	9.77
2.1.5.1 Seguros	900.00	240.00	26.67
2.1.5.2 Viáticos (GIP)	13,120.00	16,040.00	122.26
2.1.5.3 Gastos de Representación			
2.1.5.4 Otros	497,963.00	33,756.72	6.78
2.1.5.4.1 Otros relacionados a GIP (GIP)	497,963.00	33,756.72	6.78
2.1.5.4.2 Otros no relacionados a GIP			
2.1.6 Gastos Financieros		14.00	
2.1.7 Otros			
2.2 ACTIVIDADES COMERCIALES	5,482,863.29	3,586,707.49	65.42
2.2.1 Compra de Bienes	1,586,318.32	244,359.22	15.40
2.2.1 Insumos y suministros	1,358,807.86	157,944.20	11.62
2.2.2 Combustibles y lubricantes	7,485.86	15,613.78	208.58
2.2.3 Otros	220,024.60	70,801.24	32.18
2.2.2 Gastos de personal (GIP)	2,137,751.10	2,321,389.40	108.59
2.2.2.1. Sueldos y Salarios (GIP)	2,099,471.10	2,309,542.74	110.01
2.2.2.1.1 Básica (GIP)	1,180,971.10	1,291,143.52	109.33
2.2.2.1.2 Bonificaciones	10,000.00	8,000.00	80.00
2.2.2.1.3 Gratificaciones (GIP)	161,000.00	195,485.84	121.42
2.2.2.1.4 Asignaciones (GIP)			
2.2.2.1.5 Horas Extras (GIP)			
2.2.2.1.6 Otros (GIP)	560,800.00	595,918.90	106.26
2.2.2 Compensación por tiempo de Servicios (GIP)	96,700.00	111,057.62	114.85
2.2.3 Seguridad y previsión Social (GIP)	90,000.00	107,936.86	119.93
2.2.5 Capacitación (GIP)			
2.2.6 Jubilaciones y Pensiones (GIP)			
2.2.2.2 Otros gastos de personal (GIP)	38,280.00	11,846.66	30.95
2.2.7.1 Refrigerio (GIP)			
2.2.7.2 Uniformes (GIP)	31,280.00		
2.2.7.3 Asistencia Médica (GIP)			
2.2.7.4 Seguro complementario de alto riesgo (GIP)			
2.2.7.5 Pago de indem. por cese de relac. Lab. (GIP)			
2.2.7.8 Bonos de productividad (GIP)			
2.2.7.9 Participación de trabajadores (GIP)			
2.2.7.10 Otros (GIP)	7,000.00	11,846.66	169.24
2.2.3 Servicios prestados por terceros	1,754,847.87	1,008,470.17	57.47
2.3.1 Transporte y almacenamiento		1,070.00	
2.3.2 Tarifas de servicios públicos	6,360.00	118,973.06	1,870.65
2.3.3 Honorarios profesionales (GIP)	1,493,464.60	824,765.55	55.22



SOCIEDAD DE BENEFICENCIA DE AREQUIPA

Sandra

CPC. Sandra Panca Flores
JEFE DE PRESUPUESTO Y PLANIFICACIÓN

2.3.3.1 Auditorías (GIP)			
2.3.3.2 Consultorías (GIP)			
2.3.3.4 Otros servicios no personales (GIP)	1,493,464.60	824,765.55	55.22
2.3.4 Mantenimiento y Reparación	250,055.27	56,515.56	22.60
2.3.5 Alquileres	-	885.00	
2.3.6 Serv. de vigilancia, guardiana y limp. (GIP)	4,920.00	6,000.00	121.95
2.3.6.1 Vigilancia (GIP)	120.00	6,000.00	
2.3.6.2 Guardiaña (GIP)			
2.3.6.3 Limpieza (GIP)	4,800.00		
2.3.7 Publicidad y Publicaciones			
2.3.8 Otros	48.00	261.00	543.75
2.3.8.1 Servicios de mensajería y correspondencia (GIP)		170.00	
2.3.8.2 Prov. De personal y coop. y services (GIP)			
2.3.8.3 Otros relacionados a GIP (GIP)	48.00	91.00	189.58
2.3.8.4 Otros no relacionados a GIP			
2.2.4 Tributos			
2.4.1 Impuestos a las transacciones Financieras -ITF			
2.4.2 Otros impuestos y contribuciones			
2.2.5 Gastos diversos de Gestión	3,946.00	12,488.70	316.49
2.5.1 Seguros	-	145.00	
2.5.2 Viáticos (GIP)	-	-	
2.5.3 Gastos de Representación			
2.5.4 Otros	3,946.00	12,343.70	312.82
2.5.4.1 Otros relacionados a GIP (GIP)	3,946.00	12,343.70	312.82
2.5.4.2 Otros no relacionados a GIP			
2.2.6 Gastos Financieros			
2.2.7 Otros			
2.3 ACTIVIDADES SERVICIOS DE PROTECCION SOCIAL	6,651,428.23	4,033,001.19	60.63
2.3.1 Compra de Bienes	3,746,078.23	1,013,173.96	27.05
2.3.1 Insumos y suministros	3,694,802.06	987,064.87	26.71
2.3.2 Combustibles y lubricantes	26,163.89	20,071.11	76.71
2.3.3 Otros	25,112.28	6,037.98	24.04
2.3.2 Gastos de personal (GIP)	2,693,500.00	2,703,952.35	100.39
2.3.2.1. Sueldos y Salarios (GIP)	2,662,300.00	2,669,272.26	100.26
2.3.2.1 Básica (GIP)	1,618,400.00	1,616,935.52	99.91
2.3.2.2 Bonificaciones	9,000.00	5,600.00	62.22
2.3.2.3 Gratificaciones (GIP)	282,500.00	276,923.10	98.03
2.3.2.4 Asignaciones (GIP)	3,000.00	2,245.68	74.86
2.3.2.5 Horas Extras (GIP)			
2.3.2.6 Otros (GIP)	467,400.00	431,359.02	92.29
2.3.2 Compensación por tiempo de Servicios (GIP)	110,000.00	142,984.94	129.99
2.3.3 Seguridad y previsión Social (GIP)	172,000.00	193,224.00	112.34
2.3.5 Capacitación (GIP)			
2.3.6 Jubilaciones y Pensiones (GIP)			
2.3.2.2 Otros gastos de personal (GIP)	31,200.00	34,680.09	111.15
2.3.2.2.1 Refrigerio (GIP)			
2.3.2.2.2 Uniformes (GIP)	4,600.00		
2.3.2.2.3 Asistencia Médica (GIP)			
2.3.2.2.4 Seguro complementario de alto riesgo (GIP)			
2.3.2.2.5 Pago de indem. por cese de relac. Lab. (GIP)			
2.3.2.2.8 Bonos de productividad (GIP)			
2.3.2.2.9 Participación de trabajadores (GIP)			
2.3.2.2.10 Otros (GIP)	26,600.00	34,680.09	130.38
2.3.3 Servicios prestados por terceros	206,560.00	293,922.90	142.29
2.3.3.1 Transporte y almacenamiento	-		
2.3.3.2 Tarifas de servicios públicos	-	98,003.40	
2.3.3.3 Honorarios profesionales (GIP)	98,375.00	132,297.51	134.48
2.3.3.3.1 Auditorías (GIP)			



SOCIEDAD DE BENEFICENCIA DE AREQUIPA

Sandra

CPC. Sandra Panca Flores
JEFE DE PRESUPUESTO Y PLANEAMIENTO

2.3.3.3.2 Consultorías (GIP)			
2.3.3.3.4 Otros servicios no personales (GIP)	98,375.00	132,297.51	134.48
2.3.3.4 Mantenimiento y Reparación	6,150.00	11,640.00	189.27
2.3.3.5 Alquileres		165.00	
2.3.3.6 Serv. de vigilancia, guardiana y limp. (GIP)	5,750.00	4,240.00	73.74
2.3.6.1 Vigilancia (GIP)	1,150.00	818.00	71.13
2.3.6.2 Guardiaña (GIP)			
2.3.6.3 Limpieza (GIP)	4,600.00	3,422.00	74.39
2.3.7 Publicidad y Publicaciones			
2.3.8 Otros	96,285.00	47,576.99	49.41
2.3.8.1 Servicios de mensajería y correspondencia (GIP)	21.00	20.99	
2.3.8.2 Prov. De personal y coop. y services (GIP)			
2.3.8.3 Otros relacionados a GIP (GIP)	96,264.00	47,556.00	49.40
2.3.8.4 Otros no relacionados a GIP			
2.3.4 Tributos			
2.3.4.1 Impuestos a las transacciones Financieras -ITF			
2.3.4.2 Otros impuestos y contribuciones			
2.3.5 Gastos diversos de Gestión	5,290.00	21,951.98	414.97
2.3.5.1 Seguros	80.00	283.98	354.98
2.3.5.2 Viáticos (GIP)	1,280.00	3,520.00	275.00
2.3.5.3 Gastos de Representación			
2.3.5.4 Otros	3,930.00	18,148.00	461.78
2.3.5.4.1 Otros relacionados a GIP (GIP)	3,930.00	18,148.00	461.78
2.3.5.4.2 Otros no relacionados a GIP			
2.3.6 Gastos Financieros			
2.3.7 Otros			
RESULTADO DE OPERACIÓN			
3. GASTOS DE CAPITAL	5,182,609.49	2,838,393.94	54.77
3.1 Presupuesto de Inversiones -fbk	5,182,609.49	2,838,393.94	54.77
3.1.1 Proyecto de inversión			
3.1.2 Gastos de capital no ligados a proyectos	4,900,149.49	2,773,680.67	56.60
3.2 Inversión Financiera			
3.3 Otros	282,460.00	64,713.27	22.91
4. INGRESOS DE CAPITAL			
4.1 Aportes de Capital			
4.2 Ventas de Activo Fijo			
4.3 Otros			
5. TRANSFERENCIAS NETAS			
5.1 Ingresos por Transferencias			
5.2 Egresos por Transferencias			
RESULTADO ECONOMICO			
6. FINANCIAMIENTO NETO			
6.1 Financiamiento Externo Neto			
6.1.1 Financiamiento largo plazo			
6.1.1.1 Desembolso			
6.1.1.2 Servicios de Deuda			
6.1.1.2.1 Amortización			
6.1.1.2.2 Intereses y comisiones de la deuda			
6.1.2 Financiamiento de corto plazo			
6.1.2.1 Desembolsos			
6.1.2.2 Servicio de la Deuda			
6.1.2.2.1 Amortización			
6.1.2.2.2 Intereses y comisiones de la deuda			
6.2 Financiamiento Interno Neto			
6.2.1 Financiamiento Largo Plazo			
6.2.1.1 Desembolsos			
6.2.1.2 Servicio de la Deuda			
6.2.1.2.1 Amortización			



SOCIEDAD DE BENEFICENCIA DE AREQUIPA

Sandra
CPC. Sandra Panca Flores
 JEFE DE PRESUPUESTO Y PLANEAMIENTO

6.2.1.2.2 Intereses y comisiones de la deuda			
6.2.2 Financiamiento Corto Plazo			
6.2.2.1 Desembolsos			
6.2.2.2 Servicio de la Deuda			
6.2.2.2.1 Amortización			
6.2.2.2.2 Intereses y comisiones de la deuda			
RESULTADO DE EJERCICIOS ANTERIORES			
SALDO FINAL			
GIP-TOTAL	21,282,805.51	13,604,589.54	63.92
Impuestos a la Renta			

Nota: La información a registrar corresponde al periodo a reportar.

Leyenda

*NE = Nivel de Ejecución (Ejecutado /Aprobado x 100)

Comentario.- En caso de no ser aplicable el presente anexo, consignar lo siguiente:

Justificación de N/A del Anexo (1)	Sustento (2)

N/A: No aplica

(1) Desarrollar la justificación del porque no aplica registrar información en el anexo, de corresponder.

(2) Colocar el nombre del documento de sustento, de corresponder.

VISTO BUENO DEL RESPONSABLE DEL SISTEMA ADMINISTRATIVO

 SOCIEDAD MUNICIPAL DE AREQUIPA <i>Sandra Panca Flores</i> CPC. Sandra Panca Flores JEFE DE PREVISION Y PLANEAMIENTO
FIRMA DEL FUNCIONARIO RESPONSABLE

SOCIEDADES DE BENEFICENCIA
SECCION I
GESTIÓN DE INVERSIONES

ANEXO N° 3.1
Inversiones

SOCIEDAD DE BENEFICENCIA AREQUIPA
AREQUIPA-AREQUIPA - AREQUIPA

RONALD PABLO IBÁÑEZ BARRIEDA
PRESIDENTE
08/12/2022
31/12/2022

Nombre de la sociedad de beneficencia
Departamento - Provincia - Distrito

Titular de la sociedad de beneficencia
Cargo
Período en el cargo
Fecha de corte

N°	Código Único de Inversiones	Nombre de la inversión	A	B	C	D	E	F	G	H	I	Fecha de ejecución física	Fecha real de inicio de ejecución física	Fecha real de Fin de ejecución física	Avance Ejecución Derivado del Año de la fecha de corte	Avance Ejecución Derivado acumulado hasta la fecha de corte	Avance Físico Real(%)	Departamento
1	SC	Constitución de Velaciones Don Bosco de la Sociedad de Beneficencia de Arequipa			Recursos Directamente Recaudados	05 de enero del 2022	815.680,77	23 de Agosto del 2022	1.059.566,87	ACTIVO	30/08/2022	11/03/2022	11/03/2022	23/09/2022	86,65%	86,65%	100%	AREQUIPA
2	SC	Construcción de pabellones y columbarios denominado "Virgen de la Candelaria" "Virgen de Copacabana" y "Virgen del Buen Paso" en el cementerio General de la apacheta - Arequipa			Recursos Directamente Recaudados	09 de setiembre del 2022	3.306.847,25	21 de diciembre del 2022	3.305.829,30	ACTIVO	30/08/2022	20/09/2022	16/02/2023	16/02/2023	25,78%	25,78%	62,76%	AREQUIPA

Nota: La información a registrar corresponde al período a reportar.

Leyenda

- A) Codificación de la inversión
- B) Nombre de la inversión en función al servicio y naturaleza de la inversión
- C) Inversiones BI, Inversiones CNRR, PIP mayor (SNP), PIP menor (SNP), Programa de inversión, Proyecto de inversión u otro tipo de inversión (especificar tipo)
- D) Fecha que se declara viable la inversión
- E) Monto programado de la inversión en la fecha de viabilidad
- F) Fecha de actualización del monto viable
- G) Monto programado actualizado de la inversión
- H) Activo e Pasivo
- I) Fecha declarada de cierre de la inversión
- J) Depósito donado se ejecuta la inversión

Comentario: En caso de no ser aplicable el presente anexo, consignar la siguiente:

Justificación de No. del Anexo (1) Suavento (2)

NA: No aplica

(1) Incluir la justificación del porque no aplica alguna información en el anexo, de corresponder.

(2) Colocar el nombre del documento de suavento, de corresponder.

SOCIEDAD DE BENEFICENCIA AREQUIPA

Atq. **Gabriel Machaca Mamani**
PRESIDENTE
AREQUIPA-AREQUIPA - AREQUIPA

FIRMA DEL FUNCIONARIO RESPONSABLE

INSTO BUENO DEL RESPONSABLE DEL SISTEMA ADMINISTRATIVO

SOCIEDADES DE BENEFICENCIA
SECCION I
GESTION DE INVERSIONES

ANEXO N° 3.2
Obras Publicas

SOCIEDAD DE BENEFICENCIA AREQUIPA
AREQUIPA-AREQUIPA - AREQUIPA

Nombre de la sociedad de beneficencia
Departamento - Provincia - Distrito

RONALD PABLO IBAÑEZ BARREDA

Titular de la sociedad de beneficencia

Cargo PRESIDENTE

Periodo en el cargo 06/12/2022

Fecha de corte 31/12/2022

N°	Codigo Unico de Inversiones	Codigo Inifobras	Nombre de la obra	Modalidad de ejecución	Estado de Ejecución	Fecha de inicio de ejecución	Ultimo periodo de avatice	Monto de Ejecución Segun Exp Tecnico	Monto de adicionales al Exp Tecnico	Monto de supervisión	% Avance Físico Programado	% Avance Físico Real	Avance Valorizado Programado a la fecha de corte	Avance Valorizado Real a la fecha de corte	Estado de Registro a la fecha de corte	Montos adicionales al Exp Tecnico (aprobados Gestiba)
	A	B	Constitución de Velaños Don Bosco de la Sociedad de Beneficencia de Arequipa	Contrata	Finalizada de reposición de obra	11/03/2022	2022-noviembre	951.872,57	243.665,90	40.125,00	100%	100%	1.059.556,67	1.059.556,67	desactualizado	243.665,90
			Construcción de pabellones y columbarios denominado "Virgen de la Candelaria" "Virgen de Copacabana" y "Virgen del Buen Paso" en el cementerio General de la apacheta - Arequipa	Contrata	Ejecución	20/09/2022	2022-noviembre	3.306.947,25	-1.017,95	62.500,00	43,64%	62,76%	104.821,93	1.231.380,12	desactualizado	-1.017,95

Nota: La información a registrar corresponde al periodo a reportar.

Legenda

- A) Codificación de la inversión
- B) Código autorizado por la Contraloría para la identificación única de la obra, en caso correspondiente
- C) Tipo de ejecución contratada
- D) Estado de ejecución física de la obra: Sin ejecución, en ejecución física, paralizada, finalizada
- E) Fecha de inicio de la ejecución física
- F) Año y mes de último registro realizado en el sistema INFORMAS por parte de la Entidad, de corresponder
- G) Monto de ejecución de acuerdo a expediente técnico de obra
- H) Montos sumados de adicionales de obra y ejecuciones
- I) Monto de contrato de supervisión

Comentario: En caso de no ser aplicable el presente anexo, consignar lo siguiente:

Justificación de N/A del Anexo (1)	Sustento (2)
------------------------------------	--------------

N/A: No aplica

(1) Desarrollar la justificación del porque no aplica registrar información en el anexo, de corresponder.

(2) Colocar el nombre del documento de sustento, de corresponder.

VISTO BUENO DEL RESPONSABLE DEL SISTEMA ADMINISTRATIVO
--

SOCIEDAD DE BENEFICENCIA AREQUIPA

Aiq. Renato Cabrer Machaca Mamani
JEFE DE LA OFICINA DE PROYECTOS AMBIENTALES E INVERSIÓN
DIRECCIÓN GENERAL DE CAPACITACIÓN

FIRMA DEL FUNCIONARIO RESPONSABLE

SOCIEDADES DE BENEFICENCIA
SECCION I
GESTIÓN FINANCIERA CONTABLE

ANEXO N° 4.1
Estado de Situación Financiera (para Sociedad de Beneficencia - Financiera) En Soles

Nombre de la sociedad de beneficencia Arequipa
Departamento - Provincia - Distrito
Arequipa Arequipa Arequipa
Titular de la sociedad de beneficencia: Ronal Pablo Ibanez Barreda
Cargo Presidente
Periodo en el cargo: 1 de Diciembre de 2022
Fecha de corte: 31 de DICIEMBRE 2022

RUBROS	AL 31 DE DICIEMBRE DE 2022 (REAL)
ACTIVO	
ACTIVO CORRIENTE	
Disponible	
Fondos Interbancarios	
Inversiones Negociables y a Vencimiento (Neto)	
Cartera de Créditos (Neto)	
Cuentas por Cobrar (Neto)	
Bienes Realizables Recibidos en Pago y Adjudic. (Neto)	
Activos No Corrientes Mantenedos para la Venta	
Impuestos Corrientes	
Impuesto a la Renta Diferido	
Otros Activos (Neto)	
TOTAL ACTIVO CORRIENTE	
ACTIVO NO CORRIENTE	
Cartera de Créditos (Neto)	
Bienes Realizables Recibidos en Pago y Adjudic. (Neto)	
Inversiones en subsid. Asociad. y Particp. En Negoc. Conj.	
Inmuebles, Mobiliario y Equipo (Neto)	
Impuesto a la Renta Diferido	
Otros Activos (Neto)	
TOTAL ACTIVO NO CORRIENTE	
TOTAL DEL ACTIVO	
CUENTAS DE ORDEN	
PASIVO Y PATRIMONIO	
PASIVO CORRIENTE	
Obligaciones con Público	
Fondos Interbancarios	
Depósitos de Emp. Del Sist. Financ. y Organismos Finac.	
Adeudos y Obligaciones Financieros a Corto Plazo	
Cuentas por Pagar	
Provisiones	
Valores, Títulos y Obligaciones en Circulación	
Impuestos Corrientes	
Impuesto a la Renta Diferido	
Otros Pasivos	
TOTAL PASIVO CORRIENTE	
PASIVO NO CORRIENTE	
Obligaciones con el Público	
Depósitos de Emp. Del Sist. Financ. y Organismos Finac.	
Adeudos y Obligaciones Financieros a Largo Plazo	
Provisiones	
Impuesto a la Renta Diferido	
Otros Pasivos	

TOTAL PASIVO NO CORRIENTE	
TOTAL DEL PASIVO	
PATRIMONIO	
Capital Social	
Capital Adicional	
Reservas	
Ajustes al Patrimonio	
Resultados Acumulados	
Resultado Neto del Ejercicio	
TOTAL DEL PATRIMONIO	
TOTAL DEL PASIVO Y PATRIMONIO	
CUENTAS DE ORDEN	

Nota: La información a registrar corresponde al periodo a reportar.

Comentario. En caso de no ser aplicable el presente anexo, consignar lo siguiente:

Justificación de N/A del Anexo (1)	Sustento (2)
La Sociedad de Beneficencia Arequipa, no cuenta con ninguna entidad financiera, por lo tanto no es aplicable el presente formulario.	

N/A: No aplica

(1) Desarrollar la justificación del porque no aplica registrar información en el anexo, de corresponder.

(2) Colocar el nombre del documento de sustento, de corresponder.

VISTO BUENO DEL RESPONSABLE DEL SISTEMA ADMINISTRATIVO

 SOCIEDAD DE BENEFICENCIA DE AREQUIPA CPC <i>Néstor Chirinos de Ugarte</i> FIRMA DEL FUNCIONARIO RESPONSABLE MAT. N° 1250
--	--

SOCIEDADES DE BENEFICENCIA
SECCION I
GESTIÓN FINANCIERA CONTABLE

ANEXO N° 4.2
Estado situacional Financiera (para Sociedad de Beneficencia - No Financiera) En soles

SOCIEDAD DE BENEFICENCIA AREQUIPA
AREQUIPA-AREQUIPA-AREQUIPA

Titular de la sociedad de beneficencia: RONAL PABLO YBAÑEZ BARREDA

Cargo: PRESIDENTE

Periodo en el cargo: 01 DICIEMBRE DEL 2022

Fecha de corte: 31 de DICIEMBRE 2022

RUBROS	AL 31 DE DICIEMBRE DE 2022 (REAL)
ACTIVO	
ACTIVO CORRIENTE	
Efectivo y Equivalentes al Efectivo	254,718.93
Inversiones Financieras	
Cuentas por Cobrar Comerciales (Neto)	5,526,906.81
Otras cuentas por Cobrar (Neto)	242,797.04
Cuentas por Cobrar a Entidades Relacionadas	
Inventarios (Neto)	
Activos Biológicos	1,520,427.30
Activos No Corrientes Mantenidos para la Venta	
Activos por Impuestos a las Ganancias	
Gastos Pagados por Anticipado	
Otros Activos (Neto)	96,653.84
TOTAL ACTIVO CORRIENTE	7,641,503.92
ACTIVO NO CORRIENTE	
Cuentas por Cobrar Comerciales	
Otras cuentas por Cobrar	
Cuentas por Cobrar a Entidades Relacionadas	
Activos Biológicos	
Inversiones Mobiliarias (Neto)	
Propiedades de Inversión	
Propiedades, Planta y Equipo (Neto)	47,783,414.35
Activos Intangibles (Neto)	28,345,657.80
Activos por impuestos a las Ganancias Diferidad	
Otros Activos	
TOTAL ACTIVO NO CORRIENTE	572,873.42
TOTAL DEL ACTIVO	76,701,945.57
CUENTAS DE ORDEN	84,343,449.49
PASIVO Y PATRIMONIO	961,455.02
PASIVO CORRIENTE	
Sobregiro Bancarios	
Obligaciones Financieras	
Cuentas por Pagar Comerciales	
Otras Cuentas por Pagar	2,587,983.67
Cuentas por Pagar a Entidades Relacionadas	206,402.02
Provisiones	

Pasivos Mantenidos para la Venta	
Pasivos por Impuestos a las Ganancias	
Beneficios a los Empleados	
Otros Pasivos	71,529.71
TOTAL PASIVO CORRIENTE	2,865,915.40
PASIVO NO CORRIENTE	
Obligaciones Financieras	
Cuentas Pagar Comerciales	
Otras Cuentas por Pagar	
Cuentas por Pagar a Entidades Relacionadas	
Pasivos por Impuestos a las Ganancias Diferidos	
Provisiones	
Beneficios a los Empleados	
Otros Pasivos	
Ingresos Diferidos (Neto)	
TOTAL PASIVO NO CORRIENTE	0
TOTAL DEL PASIVO	0
PATRIMONIO	
Capital	53,180,168.46
Acciones de Inversión	
Capital Adicional	
Resultado no Realizados	19,839,319.70
Reservas Legales	
Otras Reservas	
Resultados Acumulados	8,458,045.93
Otras Reservas de Patrimonio	
TOTAL DEL PATRIMONIO	81,477,534.09
TOTAL DEL PASIVO Y PATRIMONIO	84,343,449.49
CUENTAS DE ORDEN	961,455.02

Nota: La información a registrar corresponde al periodo a reportar.

Comentario.- En caso de no ser aplicable el presente anexo, consignar lo siguiente:

Justificación de N/A del Anexo (1)	Sustento (2)

N/A: No aplica

- (1) Desarrollar la justificación del porque no aplica registrar información en el anexo, de corresponder.
(2) Colocar el nombre del documento de sustento, de corresponder.

VISTO BUENO DEL RESPONSABLE DEL SISTEMA ADMINISTRATIVO

SOCIEDAD DE BENEFICENCIA DE AREQUIPA

FIRMA DEL FUNCIONARIO RESPONSABLE
MAT. N° 1250

SOCIEDADES DE BENEFICENCIA
SECCION I
GESTIÓN FINANCIERA CONTABLE

ANEXO N° 4.3
Estado de Resultados Integrales (Para Sociedad de Beneficencia - Financieras) En Soles.

SOCIEDAD DE BENEFICENCIA AREQUIPA
AREQUIPA-AREQUIA-AREQUIPA

Titular de la sociedad de beneficencia: RONAL PABLO YBAÑEZ BARREDA

Cargo: PRESIDENTE

Período en el cargo : 01 DE DICIEMBRE DEL 2022

Fecha de corte: 31 de DICIEMBRE 2022

RUBROS	AL 31 DE DICIEMBRE DE 2022 (REAL)
INGRESOS POR INTERESES	
Disponible	
Fondos Interbancarios	
Inversiones a Valor Razonable con Cambios en Resultados	
Inversiones Disponibles para la venta	
Inversiones a Vencimiento	
Cartera de Créditos Directos	
Resultado por Operaciones de Cobertura	
Cuentas por Cobrar	
Otros Ingresos Financieros	
GASTOS POR INTERESES	
Obligaciones con el Público	
Fondos Interbancarios	
Depósitos de Empresas del Sistema Financiero y Organismos Financ. Internac.	
Adeudos y Obligaciones Financieras	
Adeudos y Obligaciones con el Banco Central de Reserva del Perú	
Adeudos y Obligaciones del Sistema Financiero del País	
Adeudos y Obligaciones con Instituciones Financieras del Exter. y Organ. Financ. Internac.	
Otros Adeudos y Obligaciones del País y del Exterior	
Comisiones y Otros Cargos por Adeudos y Obligaciones Financieras	
Valores, Títulos y Obligaciones en Circulación	
Cuentas por Pagar	
Intereses de Cuentas por Pagar	
Resultado por Operaciones de Cobertura	
Otros Gastos Financieros	
MARGEN FINANCIERO BRUTO	
Provisiones para Créditos Directos	
MARGEN FINANCIERO NETO	
INGRESOS POR SERVICIOS FINANCIEROS	
Ingresos por Créditos Indirectos	
Ingresos por Fideicomisos y Comisiones de Confianza	
Ingresos Diversos	
GASTOS POR SERVICIOS FINANCIEROS	

Gastos por créditos indirectos	
Gastos por fideicomisos y comisiones de confianza	
Primas al fondo seguro de depósito	
Gastos diversos	
MARGEN FINANCIERO NETO DE INGRESOS Y GASTOS SERVICIOS	
RESULTADOS POR OPERACIONES FINANCIERAS (ROF)	
Inversiones al Valor Razonable con Cambio de Resultados	
Inversiones al Valor Razonable con Cambios de Resultados	
Inversiones en Commodities	
Inversiones Disponibles para la Venta	
Derivados de Negociación	
Resultados por Operaciones de Cobertura	
Ganancia (Pérdida) en Participaciones	
Utilidad-Pérdida en Diferencia de Cambio	
Otros	
MARGEN OPERACIONAL	
GASTOS DE ADMINISTRACIÓN	
Gasto de Personal y Directorio	
Gastos por Servicios Recibidos de Terceros	
Impuestos y Contribuciones	
DEPRECIACIONES Y AMORTIZACIONES	
MARGEN OPERACIONAL NETO	
VALUACION DE ACTIVOS Y PROVISIONES	
Provisiones para Créditos Indirectos	
Provisiones para Incobrabilidad de Cuentas por Cobrar	
Provisiones para Bienes Realizables, Recibidos en Pago, Recuperados y Adjudicados y Otros	
Provisiones para Activos no Corrientes Mantenidos para la Venta	
Deterioro de Inversiones	
Deterioro de Activo fijo	
Deterioro de Activo Intangibles	
Provisiones por Litigios y Demandas	
Otras Provisiones	
RESULTADO DE OPERACIÓN	
OTROS INGRESOS Y GASTOS	
Otros Ingresos	
Otros Gastos	
RESULTADOS DEL EJERCICIO ANTES DE IMPUESTO A LA RENTA	
IMPUESTO A LA RENTA	
RESULTADO NETO DEL EJERCICIO	
OTRO RESULTADO INTEGRAL:	
Diferencias de cambio al convertir negocios en el extranjero	
Inversiones disponibles para la venta	
Cobertura del flujo de efectivo	
Cobertura de Inversiones netas en negocios en el extranjero	

Participación en Otro Resultado Integral de subsidiarias, asociadas y negocios conjuntos	
*Otros ajustes	
**Impuesto a las ganancias relacionado con los componentes de Otro Resultado Integral	
Otro Resultado Integral del ejercicio, neto de impuestos	
RESULTADO INTEGRAL TOTAL DEL EJERCICIO	
Depreciación	
Amortización	

Nota: La información a registrar corresponde al periodo a reportar.

Comentario.- En caso de no ser aplicable el presente anexo, consignar lo siguiente:

Justificación de N/A del Anexo (1)	Sustento (2)
La Sociedad de Beneficencia Arequipa, no cuenta con ninguna entidad financiera, por lo tanto no es aplicable el presente formulario.	

(1) Desarrollar la justificación del porque no aplica registrar información en el anexo, de corresponder.

(2) Colocar el nombre del documento de sustento, de corresponder.

VISTO BUENO DEL RESPONSABLE DEL SISTEMA ADMINISTRATIVO

SOCIEDAD DE BENEFICENCIA DE AREQUIPA
Amosuyachi
 CPC. *Nesida Chirinos de Ugarte*
 FIRMA DEL FUNCIONARIO RESPONSABLE

**SOCIEDADES DE BENEFICENCIA
SECCION I
GESTIÓN FINANCIERA CONTABLE**

ANEXO N° 4.4

Estado de Resultados Integrales (Para Sociedad de Beneficencia - No Financieras) En soles

**SOCIEDAD DE BENEFICENCIA AREQUIPA
AREQUIPA-AREQUIA-AREQUIPA**

Titular de la sociedad de beneficencia: RONAL PABLO YBAÑEZ BARREDA

Cargo: PRESIDENTE

Periodo en el cargo : 01 DE DICIEMBRE DEL 2022

Fecha de corte: 31 de DICIEMBRE DEL 2022

RUBROS	AL 31 DE DICIEMBRE DE 2022
	(REAL)
INGRESOS DE ACTIVIDADES ORDINARIAS	
Ventas Netas de Bienes	
Prestación de Servicios	12,257,078.65
TOTAL DE INGRESOS DE ACTIVIDADES ORDINARIAS	12,257,078.65
Costo de Ventas	-
GANANCIAS (PÉRDIDA BRUTA)	12,257,078.65
Gastos de Ventas y Distribución	
Gastos de Administración	10,910,500.30
Ganancia (Pérdida) de la baja en Activos Financieros medidos al Costo Amortizado	
Otros Ingresos Operativos	2,267,013.11
Otros Gastos Operativos	11,700.00
GANANCIA (PÉRDIDA) OPERATIVA	3,601,891.46
Ingresos Financieros	124.59
Diferencia de Cambio (Ganancias)	
Gastos Financieros	128,445.46
Diferencia de Cambio (Pérdidas)	
Participación en los Resultados Netos Asociados y Negocios Conjuntos Contabilizados por el Método de Participación	
Ganancia (Pérdida) que surgen de la Diferencia entre el valor Libro Anterior y el Valor Justo de Activos Financieros Reclasificados Medidas a Valor Razonable	
RESULTADO ANTES DE IMPUESTO A LAS GANANCIAS	3,473,570.59
Gasto por Impuesto a las Ganancias	
GANANCIAS (PÉRDIDA) NETA DE OPERACIONES CONTINUAS	3,473,570.59
Ganancia (Pérdida) Neta de Impuesto a las Ganancias Procedente de Operaciones Discontinuas	
GANANCIA (PÉRDIDA) NETA DEL EJERCICIO	3,473,570.59

COMPONENTES DE OTRO RESULTADO INTEGRAL	
Ganancias (Pérdidas) Neta por Activos Financieros Disponibles para la Venta	
Ganancias de Inversiones por Instrumentos de Patrimonio	
Otros Componentes de Resultado Integral	
OTRO RESULTADO INTEGRAL ANTES DE IMPUESTOS	
IMPUESTO A LAS GANANCIAS RELACIONADO CON COMPONENTES DE OTRO RESULTADO INTEGRAL	
Ganancias Netas por Activos Financieros Disponibles para la Venta	
Ganancias de Inversiones por Instrumentos de Patrimonio	
Otros Componentes de Resultados Integral	
SUMA DE COMPONENTES DE OTRO RESULTADO INTEGRAL CON IMPUESTOS A LAS GANANCIAS RELACIONADAS	
Otros resultados Integrales	
RESULTADO INTEGRAL TOTAL DE EJERCICIO, NETO	3,211,786.17
Depreciación	
Amortización	

Nota: La información a registrar corresponde al periodo a reportar.

Comentario.- En caso de no ser aplicable el presente anexo, consignar lo siguiente:

Justificación de N/A del Anexo (1)	Sustento (2)

N/A: No aplica

(1) Desarrollar la justificación del porque no aplica registrar información en el anexo, de corresponder.

(2) Colocar el nombre del documento de sustento, de corresponder.

VISTO BUENO DEL RESPONSABLE DEL SISTEMA ADMINISTRATIVO

 <p>SOCIEDAD DE BENEFICENCIA DE AREQUIPA</p> <p><i>Murillo</i></p> <p>CPC <i>Nerida Chirinos de Ugarte</i> JEFE DE CONTABILIDAD MAT. N° 1250</p>
FIRMA DEL FUNCIONARIO RESPONSABLE

SOCIEDADES DE BENEFICENCIA
SECCION I
GESTIÓN FINANCIERA CONTABLE

ANEXO N° 4.5
Estado de Cambios en Patrimonio Neto (En soles)

SOCIEDAD DE BENEFICENCIA AREQUIPA
AREQUIPA-AREQUIA-AREQUIPA

Titular de la sociedad de beneficencia: RONAL PABLO YBAÑEZ BARREDA

Cargo: PRESIDENTE

Periodo en el cargo : 01 DE DICIEMBRE DEL 2022

Fecha de corte: 31 de DICIEMBRE del 2022

CONCEPTOS	CAPITAL	ACCIONES DE INVERSION	CAPITAL ADICIONAL	RESULTADOS NO REALIZADOS	RESERVAS LEGALES	OTRAS RESERVAS	RESULTADOS ACUMULADOS	OTRAS RESERVAS DE PATRIMONIO	TOTAL
Saldos al 1° día del mes del año a reportar o inicio de gestión:	53,180,168.46			19,839,319.70			4,997,704.92		78,017,193.08
Ajuste de años anteriores:							- 13,229.58		13,229.58
Cambios en Políticas Contables									
Corrección de Errores									
Saldo Inicial Reexpresado									
Cambios de Patrimonio:									
Resultado Integral:									
Ganancia (Pérdida) Neta del Ejercicio							3,473,570.99		3,473,570.99
Otro Resultado Integral									
Dividendos en Efectivo Declarados									
Emisión de Acciones									
Reducción de Capital									
Reducción o Amortización de Acciones de INVERSIÓN									
Incremento (Disminución) por otras Aportaciones de los Propietarios									
Disminución (Incremento) por otras Distribuciones a los Propietarios									
Incremento (Disminución) por Cambios en la Participación de Subsidiarias que no implique Pérdida de Control									
Incremento (Disminución) por Transacciones de Acciones de Cartera									
Incremento (Disminución) por Transacciones y Otros Cambios									
Total de Cambios en Patrimonio									
Saldo al 31 de Diciembre del año a reportar o término de gestión	53,180,168.46			19,839,319.70			8,458,045.93		81,477,534.09

Nota: La información a registrar corresponde al periodo a reportar.

Comentario.- En caso de no ser aplicable el presente anexo, consignar lo siguiente:

Justificación de N/A del Anexo (1)	Sustento (2)

N/A: No aplica

(1) Desarrollar la justificación del porque no aplica registrar información en el anexo, de corresponder.

(2) Colocar el nombre del documento de sustento, de corresponder.

VISTO BUENO DEL RESPONSABLE DEL SISTEMA ADMINISTRATIVO



SOCIEDAD DE BENEFICENCIA
DE AREQUIPA

Amadeo
CPC *Neida Chirinos de Ugarte*
JEFE DE CONTABILIDAD
MAT. N° 1250

FIRMA DEL FUNCIONARIO RESPONSABLE

**SOCIEDADES DE BENEFICENCIA
SECCION I
GESTIÓN FINANCIERA CONTABLE**

**ANEXO N° 4.6
ESTADO DE FLUJO EN EFECTIVO (En soles)**

**SOCIEDAD DE BENEFICENCIA AREQUIPA
AREQUIPA-AREQUIA-AREQUIPA**

Titular de la sociedad de beneficencia: RONAL PABLO YBAÑEZ BARREDA

Cargo: PRESIDENTE

Período en el cargo : 01 DE DICIEMBRE DEL 2022

Fecha de corte: 31 de DICIEMBRE del 2022

CONCEPTOS	AL 31 DE DICIEMBRE DE 2022
A. ACTIVIDADES DE OPERACION	
Cobranza a (por):	
Venta de Bienes y Prestación de Servicios	9,793,419.61
Honorarios y comisiones	
Regalías, cuotas, comisiones, otros ingresos de actividades ordinarias	
Intereses y Rendimientos Recibidos (no incluidos en la Actividad de Financiación)	
Reembolso de Impuestos a las Ganancias	
Dividendos Recibidos (no incluidos en la Actividad de Inversión)	
Otras Entradas de Efectivo Relativos a la Actividad de Operación	647,575.01
Pagos a (por):	
Proveedores de Bienes y Servicios	3,040,045.63
Cuenta de los Empleados	6,728,731.11
Impuesto a las Ganancias	
Intereses y Rendimientos (no incluidos en la Actividad de Financiación)	
Dividendos (no incluidos en la Actividad de Inversión)	
Regalías	
Otros Pagos de Efectivo Relativos a la Actividad de Operación	
FLUJO DE EFECTIVO Y EQUIVALENTES AL EFECTIVO PROCEDENTE DE (UTILIZADOS EN) ACTIVIDADES DE OPERACIÓN	672,217.88
B. ACTIVIDADES DE INVERSION	
Cobranza a (por):	
Reembolso de Adelanto de Préstamos y Préstamos Concedidos a Terceros	
Reembolso Recibido a Préstamo a Entidades Relacionadas	
Venta de Instrumentos Financieros de Patrimonio o Deuda de Otras Entidades	
Contratos Derivados (Futuro, a término, opciones)	
Venta de Subsidiarias, Neto del Efectivo Desapropiado	
Venta de Participaciones en Negocios Conjuntos, Neto del Efectivo Desapropiado	
Venta de Propiedades de Inversión	
Venta de Propiedades, Planta y Equipo	
Venta de Activos Intangibles	
Venta de Otros Activos de largo plazo	
Intereses y Rendimientos Recibidos	
Dividendos Recibidos	
Reembolso de Impuestos a las Ganancias	
Otros Cobros de Efectivo Relativo a la Actividad de Inversión	492,672.50
Pagos a (por):	
Anticipos y Préstamos Concedidos a Terceros	
Préstamos Concedidos a Entidades Relacionadas	
Compra de Instrumentos Financieros de Patrimonio o Deuda de Otras Entidades	
Contratos Derivados (Futuro, a término, opciones)	
Compra de Subsidiarias, Neto de Efectivo Adquirido	
Compra de Participaciones en Negocios Conjuntos, Neto del Efectivo Adquirido	
Compra de Participaciones no Controladoras	

Compra de Propiedad de Inversión	
Compra de Propiedades, Planta y Equipo	
Desembolsos por obras en curso de Propiedades, Planta y Equipo	
Compra de Activos Intangibles	
Compra de Otros Activos de largo plazo	
Impuestos a las Ganancias	
Otros Pagos de Efectivo Relativos a la Actividad Inversión	450,000.00
FLUJO DE EFECTIVO Y EQUIVALENTES AL EFECTIVO PROCEDENTE DE (UTILIZADOS EN) ACTIVIDADES DE INVERSIÓN	42,672.50
C. ACTIVIDADES DE FINANCIACIÓN	
Cobranza a (por):	
Obtención de Préstamos de Corto Plazo	
Obtención de Préstamos de Largo Plazo	
Préstamos de Entidades Relacionadas	
Emisión de Acciones y Otros Instrumentos de Patrimonio	
Venta de Acciones Propias en Cartera	
Reembolso de Impuestos a las Ganancias	
Otros Cobros de Efectivo Relativo a la Actividad de Financiación	
Pagos a (por):	
Amortización o Pago de Préstamos de Corto Plazo	
Amortización o Pago de Préstamos de Largo Plazo	
Préstamos de Entidades Relacionadas	
Pasivos por Arrendamiento Financiero	
Recompra o Rescate de Acciones de la Entidad (Acciones en Cartera)	
Adquisición de Otras Participaciones en el Patrimonio	
Intereses y Rendimientos	
Dividendos	
Impuestos a las Ganancias	
Otros Pagos de Efectivo Relativos a la Actividad de Financiación	
FLUJO DE EFECTIVO Y EQUIVALENTES AL EFECTIVO PROCEDENTE DE (UTILIZADOS EN) ACTIVIDADES DE FINANCIACIÓN	714,890.38
Aumento (Disminución) Neto de Efectivo y Equivalencia	-
Efectivo y Equivalentes al Efectivo inicio del Ejercicio	969,609.31
	254,718.93

Nota: La información a registrar corresponde al periodo a reportar.

Comentario.- En caso de no ser aplicable el presente anexo, consignar lo siguiente:

Justificación de N/A del Anexo (1)	Sustento (2)

N/A: No aplica

(1) Desarrollar la justificación del porque no aplica registrar información en el anexo, de corresponder.

(2) Colocar el nombre del documento de sustento, de corresponder.

	 <p>SOCIEDAD MUNICIPAL DE AREQUIPA</p> <p><i>Nezida Chirinos de Ugarte</i></p> <p>CEC Nezida Chirinos de Ugarte</p> <p>FIRMA DEL FUNCIONARIO RESPONSABLE</p>
VISTO BUENO DEL RESPONSABLE DEL SISTEMA ADMINISTRATIVO	

SOCIEDADES DE BENEFICENCIA

SECCION I

GESTIÓN DE TESORERÍA

ANEXO N° 5.1

Flujo de Caja (En soles)

SOCIEDAD DE BENEFICENCIA AREQUIPA
AREQUIPA - AREQUIPA - AREQUIPA

Titular de la sociedad de beneficencia : RONALD PABLO IBAÑEZ BARREDA

Cargo : PRESIDENTE

Periodo en el cargo : 01/12/2022

Fecha de corte

INGRESOS DE OPERACIÓN	AL 31 DE DICIEMBRE DEL 2022 SOLES
Venta de Bienes y Servicios	1,486,798.71
Ingresos Financieros	
Ingresos por participación o dividendos	
Ingresos Complementarios	
Retenciones de Tributos	
Otros	
EGRESOS DE OPERACIÓN	1,694,915.25
Compra de Bienes	236074.14
Gastos de personal	704799.59
Servicios prestados por terceros	450622.04
Tributos	148716.08
Por Cuenta Propia	
Por Cuenta de Terceros	
Gastos diversos de Gestión	
Gastos Financieros	
Otros	154703.4
FLUJO OPERATIVO	208,116.54
INGRESOS DE CAPITAL	
Aportes de Capital	
Ventas de activo fijo	
Otros	
GASTOS DE CAPITAL	
Presupuesto de Inversiones -FBK	
Proyectos de Inversión	
Gastos de capital no ligados a proyectos	
Inversión Financiera	
Otros	
TRANSFERENCIAS NETAS	
Ingresos por Transferencias	
Egresos por Transferencias	
FLUJO ECONÓMICO	
FINANCIAMIENTO NETO	
Financiamiento Externo Neto	
Financiamiento largo plazo	

Desembolsos	
Servicios de Deuda	
Amortización	
Intereses y comisiones de la deuda	
Financiamiento corto plazo	
Desembolsos	
Servicios de Deuda	
Amortización	
Intereses y comisiones de la deuda	
Financiamiento Interno Neto	
Financiamiento largo plazo	
Desembolsos	
Servicios de Deuda	
Amortización	
Intereses y comisiones de la deuda	
Financiamiento corto plazo	
Desembolsos	
Servicios de Deuda	
Amortización	
Intereses y comisiones de la deuda	
DESAPORTE DE CAPITAL EN EFECTIVO	
PAGO DE DIVIDENDOS	
Pago de Dividendos de Ejercicios Anteriores	
Adelanto de Dividendos ejercicio	
FLUJO NETO DE CAJA	
SALDO INICIAL DE CAJA	325900.49
SALDO FINAL DE CAJA	117,783.95
SALDO DE LIBRE DISPONIBILIDAD	
RESULTADO PRIMARIO	
Participación de trabajadores D.Legislativo N°892	

Nota: La información a registrar corresponde al periodo a registrar

Comentario.- En caso de no ser aplicable el presente anexo, consignar lo siguiente:

Justificación de N/A del Anexo (1)	Sustento (2)

N/A: No aplica

(1) Desarrollar la justificación del porque no aplica registrar información en el anexo, de corresponder.

(2) Colocar el nombre del documento de sustento, de corresponder.

VISTO BUENO DEL RESPONSABLE DEL SISTEMA ADMINISTRATIVO

SOCIEDAD DE BENEFICENCIA AREQUIPA

 CPC Jheison F. Paredes del Carpio
 (e) OFICINA DE TESORERIA
 FIRMA DEL FUNCIONARIO RESPONSABLE

5.2. Cartas Fianzas

N°	Cantidad Total de Cartas Fianza
3	N°E2995-00-2022 CONSORCIO PIRAMIDE
5	N°1011001-2022 CONSORCIO CONSTRUCTOR MDM

AL 31 DE DICIEMBRE DEL 2022

Comentario. - En caso de no ser aplicable el presente anexo, consignar lo siguiente:

Justificación de N/A del Anexo (*)	Sustento (**)

(*) Desarrollar la justificación del porque no aplica registrar información en el anexo, de corresponder.

(**) Adjuntar documento de sustento, de corresponder.

 SOCIEDAD DE BENEFICENCIA AREQUIPA
CPC Jheison F. Paredes del Carpio
(e) OFICINA DE TESORERIA

5.3 Documentos Valorados

N°	Cantidad de Letras	Cantidad de Pagarés	Cantidad de Facturas negociables	Cantidad de otros documentos
1				

Comentario. - En caso de no ser aplicable el presente anexo, consignar lo siguiente:

Justificación de N/A del Anexo (*)	Sustento (**)
No aplica, porque la institución no tiene ningún documento valorado	

(*) Desarrollar la justificación del porque no aplica registrar información en el anexo, de corresponder.

(**) Adjuntar documento de sustento, de corresponder.

 SOCIEDAD DE BENEFICENCIA AREQUIPA

CPC Jheison F. Paredes del Carpio
(e) OFICINA DE TESORERIA

5.4 Fideicomisos

N°	Cantidad de Cuentas
1	

Comentario. - En caso de no ser aplicable el presente anexo, consignar lo siguiente:

Justificación de N/A del Anexo (*)	Sustento (**)
No aplica, porque la institución no tiene ningún fideicomiso	

(*) Desarrollar la justificación del porque no aplica registrar información en el anexo, de corresponder.

(**) Adjuntar documento de sustento, de corresponder.

 SOCIEDAD DE BENEFICENCIA AREQUIPA

CPC Jheison F. Paredes del Carpio
(e) OFICINA DE TESORERIA

5.5 Saldos de Cuentas (Depósitos y colocaciones)

N°	Cantidad de Cuentas	Monto Total	Cantidad de Cuentas	Monto Total
	Moneda nacional S/.	En soles	Moneda extranjera	En soles
1	300-0010334434 BANCO INTERBANK	21 670.99	300-0103619443 BANCO INTERBANK	2 816.43
	300-3001751013 BANCO INTERBANK	8 790.85		
	300-3000144636 BANCO INTERBANK	6 889.84		
	4613002026240 BANCO INTERBANK	572.72		
	00-101-089983 BANCO DE LA NACION	29 782.06		
	00-101-642623 BANCO DE LA NACION	2.89		
	0011-0220-01-00142127 BBVA CONTINENTAL	540.77		
	00137050302100001003 CAJA AREQUIPA	41.08		
	00137050302100003001 CAJA AREQUIPA	1 871.54		

AL 31 DE DICIEMBRE DEL 2022

Comentario. - En caso de no ser aplicable el presente anexo, consignar lo siguiente:

Justificación de N/A del Anexo (*)	Sustento (**)

(*) Desarrollar la justificación del porque no aplica registrar información en el anexo, de corresponder.

(**) Adjuntar documento de sustento, de corresponder.

 SOCIEDAD DE BENEFICENCIA AREQUIPA
 CPC Jheison F. Paredes del Carpio
 (en) OFICINA DE TESORERIA

5.6 Titulares y Suplentes de las Cuentas Bancarias.

N°	Cantidad de Titulares	Cantidad de Suplentes
1	VERA ESQUIVEL CHRISTIAN PAUL	CHAVEZ ACERO NANCY
2	PAREDES DEL CARPIO JHEISON FRANCO	PANCA FLORES SANDRA

Comentario. - En caso de no ser aplicable el presente anexo, consignar lo siguiente:

Justificación de N/A del Anexo (*)	Sustento (**)

(*) Desarrollar la justificación del porque no aplica registrar información en el anexo, de corresponder.

(**) Adjuntar documento de sustento, de corresponder.

 SOCIEDAD DE BENEFICENCIA AREQUIPA
CPC Jheison F. Paredes del Carpio
(e) OFICINA DE TESORERIA

5.7 Últimos Giros Realizados.

N°	Tipo de documentos Girados en la Fecha de Corte.	Cantidad de Últimos Documentos Girados en la Fecha de Corte.
1	CP. 2415 Dimexa SA	3,192.28
2	CP. 2416 Consorcio Rafan EIRL	6,937.40
3	CP. 2417 F & D Corporacion Constructora y Consultora SRL	40,000.00
4	CP. 2418 Mapolis Construcciones y servicios - liquidacion	50,000.00
5	CP. 2419 Consorcio Nor Oriental - devolucion de retencion	60,000.00
6	CP. 2420 Apaza Luna Jessica Noelia - Loc. Serv.	1,200.00
7	CP. 2421 Frisancho Aguirre Lucila - Loc. Serv	1,625.00
8	CP. 2422 Peñares Chalco Josseph Thadasy - Loc. Serv	2,000.00
9	CP. 2423 Benavides Balanza Luis Guillermo - Liquidacion 728	15,144.82
10	CP. 2424 anulado	-
11	CP. 2425 Magaly Monica Achahui Flores - Subsidio maternidad	790.60
12	CP. 2426 Corporacion Hamlet EIRL	810.00
13	CP. 2427 Arias Flores Guillermo Manuel	708.00
14	CP. 2428 Bordon Ortiz Leisly Cecilia	776.00
15	CP. 2429 Sedapar SA	872.60
16	CP. 2430 Sedapar SA	2,033.50
17	CP. 2431 Sedapar SA	295.90
18	CP. 2432 Sedapar SA	62.90
19	CP. 2433 Sedapar SA	384.40
20	CP. 2434 Seal SA	1,747.40
21	CP. 2435 Legardi Gonzales Julio Antonio - Loc. Servicios	1,000.00
22	CP. 2436 Huaman Yucra Victoria - Loc. Serv.	400.00
23	CP. 2437 Ramirez Flores Carola Mishay - Loc. Serv	1,950.00
24	CP. 2438 Yuca Choque Marilyn Yosi - Loc. Servicios	1,200.00
25	CP. 2439 Grimaldo Jhon Coaquira Flores - devolucion alquiler	5,000.00

Comentario. - En caso de no ser aplicable el presente anexo, consignar lo siguiente:

Justificación de N/A del Anexo (*)	Sustento (**)

(*) Desarrollar la justificación del porque no aplica registrar información en el anexo, de corresponder.

(**) Adjuntar documento de sustento, de corresponder.

SOCIEDAD DE BENEFICENCIA AREQUIPA

 Jheison F. Paredes del Carpio
 OFICINA DE TESORERIA

SOCIEDADES DE BENEFICENCIA
SECCION I
GESTIÓN DE ENDEUDAMIENTO

ANEXO N° 6.1
Endeudamiento

SOCIEDAD DE BENEFICENCIA AREQUIPA
AREQUIPA - AREQUIPA - AREQUIPA

Titular de la sociedad de beneficencia : RONALD PABLO IBÁÑEZ BARREDA

Cargo : PRESIDENTE

Periodo en el cargo : 01/12/2022

Fecha de corte

N°	Norma legal que aprobó el préstamo	Monto del préstamo asignado a la entidad (1)	Moneda	Destino de la operación de financiamiento	Fecha de entrada de vigencia del préstamo	Fecha final contractual para utilización de desembolsos	Fecha final vigente para utilización de desembolsos	Monto desembolsado hasta 31 de diciembre del año anterior (2)	Monto desembolsado durante el año fiscal vigente (3)	Monto total desembolsado (2) + (3) = (4)	Desembolso no requerido por la entidad (5)	Proyección de desembolsos del año n	Proyección de desembolsos			Saldo por desembolsar después del año n +3
													Año n +1	Año n +2	Año n +3	
	A			B	C						D					

Nota: La información a registrar corresponde al periodo a reportar.

Leyenda

- 1 Año n es el año actual
- A Tipo y número de documento de aprobación del préstamo
- B Objeto del préstamo o contrato (proyecto financiado con el préstamo)
- C Institución que otorga el préstamo
- D Corresponde a parte del importe concertado o asignado, que ya no será utilizado o solicitado

Comentario.- En caso de no ser aplicable el presente anexo, consignar lo siguiente:

Justificación de N/A del Anexo (1)	Sustento (2)
No aplica, por que la institución no tiene ningún préstamo financiero con ninguna entidad bancaria	

N/A: No aplica

(1) Describir la justificación del por que no aplica registrar información en el anexo, de corresponder.

(2) Colocar el nombre del documento de sustento, de corresponder.

VISTO BUENO DEL RESPONSABLE DEL SISTEMA ADMINISTRATIVO
--

 <p>SOCIEDAD DE BENEFICENCIA AREQUIPA CPC Jherson F. Parodiés del Carpio OFICINA DE TESORERIA</p>	<p>FIRMA DEL FUNCIONARIO RESPONSABLE</p>
--	--

SOCIEDADES DE BENEFICENCIA
SECCION I
GESTIÓN DE LOGÍSTICA

ANEXO N° 7.1
Procedimientos de Selección

Nombre de la sociedad de beneficencia
Departamento - Provincia - Distrito

Titular de la sociedad de la RONALD PABLO IBÁÑEZ BARREDA

Cargo PRESIDENTE DE LA SBA

Periodo en el cargo 01/12/2022

Fecha de corte 31/12/2022

N°	Código Convocatoria PAC	Tipo de Procedimiento de Selección ¹	N° procedimiento de selección	Objeto Contractual ²	Objetivo de la Contratación (Descripción del procedimiento de selección)	Número de Certificación Presupuestal	Valor Referencial / Valor Estimado S/	Fecha de Convocatoria	Fecha de Adjudicación (Buena Pro Prevista)	Monto en soles
1	0	AS	1	SERVICIO	SERVICIO DE INTERNET, CENTRAL TELEFONICA Y SEGURIDAD EN LA NUBE DE LA SOCIEDAD DE BENEFICENCIA DE AREQUIPA 2022 - SEGUNDA CONVOCATORIA	291-2022	54,280.00	04/03/2022	16/03/2022	S/. 54,280.00
2	0	AS	2	BIEN	ADQUISICION DE CARNES BLANCAS PARA LA DIRECCION DE SERVICIOS ALIMENTARIOS DE LA SOCIEDAD DE BENEFICENCIA DE AREQUIPA 2022	337-2022	174,915.00	18/03/2022	30/03/2022	S/. 159,989.00
3	0	AS	3	BIEN	ADQUISICION DE CARNES ROJAS PARA LA DIRECCION DE SERVICIOS ALIMENTARIOS DE LA SOCIEDAD DE BENEFICENCIA DE AREQUIPA 2022	330-2022	217,597.50	18/03/2022	30/03/2022	S/. 201,600.00
4	0	AS	4	BIEN	Proceso AS N°004-2021-SBA - ADQUISICION DE VIVERES SECOS PARA LA DIRECCION DE SERVICIOS ALIMENTARIOS DE LA SOCIEDAD DE BENEFICENCIA DE AREQUIPA 2022	326,327,328-2022	321,648.00	18/03/2022	30/03/2022	S/. 298,855.30

SOCIEDAD DE BENEFICENCIA DE AREQUIPA
BENEFICENCIA
L.A. Eugenio Mirowski Corpio P. - As
C.A. DE INVEST.

5	0	AS	5	BIEN	Proceso AS N°005-2022-SBA - ADQUISICION DE VIVERES FRESCOS PARA LA DIRECCION DE SERVICIOS ALIMENTARIOS DE LA SOCIEDAD DE BENEFICIENCIA DE AREQUIPA 2022	328-2022	222,715.00	18/03/2022	30/03/2022	SI. 211,934.60
6	0	AS	6	BIEN	ADQUISICION DE QUESO PARA LA DIRECCION DE SERVICIOS ALIMENTARIOS DE LA SOCIEDAD DE BENEFICIENCIA DE AREQUIPA 2022	333-2022	44,100.00	18/03/2022	30/03/2022	SI. 40,950.00
7	0	AS	7	BIEN	SUMINISTRO DE GAS DE 45 KG Y 10KG PARA LA DIRECCION DE SERVICIOS ALIMENTARIOS DE LA SOCIEDAD DE BENEFICIENCIA DE AREQUIPA 2022	566-2022	83,020.00	19/05/2022	30/05/2022	SI. 79,660.00
8	0	LP	1	OBRA	CONTRATACION PARA LA EJECUCION DE LA OBRA "CONSTRUCCION DE PABELLONES DE NICHOS Y COLUMBARIOS DENOMINADO "VIRGEN DE LA CANDELARIA" "VIRGEN DE COPABAMA" Y BUEN PASO" EN EL CEMENTERIO GENERAL DE LA APACHETA	789-2022	3,317,103.04	08/08/2022	19/08/2022	SI. 3'306,847.25

Comentario.- En caso de no ser aplicable el presente anexo, consignarlo siguiente:

Justificación de N/A del Anexo (1)	Sustento (2)
No aplica ley de contrataciones con el estado	Directivas internas D.L. 1411, aplicación de manual de contrataciones de la SBA

(2) Colocar el nombre del documento de sustento, de corresponder.

VISTO BUENO DEL RESPONSABLE DEL SISTEMA ADMINISTRATIVO

SOCIEDAD DE BENEFICIENCIA DE AREQUIPA
 Lic. *Yvonne Mironza Cevallos P.*
 FIRMA DEL FUNCIONARIO RESPONSABLE

SOLEDADES DE BENEFICENCIA
SECCION I
GESTION DE LOGISTICA

ANEXO N° 7.2
Contratos

Nombre de la sociedad de beneficencia
Departamento - Provincia - Distrito

RONALD PABLO DIAZ BARREDA
PRESIDENTE DE LA SBN

Cargo
Período en el cargo
Fecha de corte

N°	Del Procedimiento de Selección Tipo de Procedim. de Selección 1	N° procedimiento de selección	Objeto Contractual 2	Número de Contrato	Objetivo de la Contratación	Fecha de Vigencia Inicial	Fecha de Vigencia Final	Monto Contratado Total \$1	RUC del Contratista	Razón Social del Contratista
1	DIRECTO		SERVICIO	3	ADQUISICIÓN DE HIEVO DE GALLINA	01/04/2022	31/12/2022	24.120,00	1044833868	DISTRIBUIDORA GINA CAMUJANA DIAZ
2	DIRECTO		SERVICIO	4	TECNICO EN ENFERMERIA	14/01/2022	31/01/2022	1.040,00	1023323710	J-FANDY THALIA ALVARGA VALENZUELA
3	DIRECTO		SERVICIO	5	LICENCIADA EN NUTRICION	24/01/2022	28/02/2022	4.355,00	1045308650	CLAUDIA RODRIGUEZ YANA
4	DIRECTO		SERVICIO	6	VIGILANTE TURNO NOCHE	01/02/2022	28/02/2022	1.000,00	1026601658	TOMAS RAMIREZ TINTA
5	DIRECTO		SERVICIO	6.1	VIGILANTE TURNO NOCHE	01/03/2022	30/04/2022	1.000,00	1076690758	TOMAS RAMIREZ TINTA
6	DIRECTO		SERVICIO	6.2	VIGILANTE TURNO NOCHE	01/05/2022	31/05/2022	1.000,00	1026690758	TOMAS RAMIREZ TINTA
7	DIRECTO		SERVICIO	6.3	VIGILANTE TURNO NOCHE	01/06/2022	31/06/2022	3.066,00	1026690758	TOMAS RAMIREZ TINTA
8	DIRECTO		SERVICIO	4.1-8021	SERVICIO DE INTERNET	01/01/2022	28/02/2022	10.815,00	2006111600	NOVA OLVIDO S.A.C. - JUDIO RAMIREZ ULDA
9	DIRECTO		SERVICIO	9	ADQUISICION DE PNI	01/05/2022	31/12/2022	36.000,00	1074603353	M Y D DISTRIBUCIONES Y REPRESENTACIONES - WALLI VICTORIA BERNARDI
10	DIRECTO		SERVICIO	11	ALUMBRERAS DE IMPRESORAS	01/05/2022	31/07/2022	3.800,00	2853564385	ROSA INGRID V. D. RODRIGUEZ DE PAUCARA
11	DIRECTO		SERVICIO	13	APY JUP'GZA	01/02/2022	28/02/2022	1.000,00	1020152911	CAROL JOHANNE ROMAS DIAZ
12	DIRECTO		SERVICIO	14	MEDICO PSIQUIATRA	01/03/2022	28/02/2022	6.800,00	1045477224	CAROL JOHANNE ROMAS DIAZ
13	DIRECTO		SERVICIO	14.1	MEDICO PSICUATRA	01/03/2022	31/05/2022	19.800,00	10771988748	NOBEL MARYCROZ ANNE HUANCA
14	DIRECTO		SERVICIO	15	MEDICO PREVENCIÓN Y SENSIBILIZACIÓN DE LA NO VIOLENCIA	01/02/2022	28/02/2022	4.500,00	10771988748	MARIELA ISABEL HUAPACHA GULVEZ
15	DIRECTO		SERVICIO	16	ELABORACION KARDEX	01/02/2022	31/05/2022	2.400,00	1074172549	MARIELA ISABEL HUAPACHA GULVEZ
16	DIRECTO		SERVICIO	16.1	ELABORACION KARDEX	01/02/2022	28/02/2022	1.200,00	1074172549	MARIELA ISABEL HUAPACHA GULVEZ
17	DIRECTO		SERVICIO	17	SUPERVISOR Y COORDINADOR DE PLANTAS	01/02/2022	28/02/2022	1.200,00	1071020284	NICOLAS FERNANDO GUILLEN PELAEZ
18	DIRECTO		SERVICIO	18	APoyo A ORGANIZAR Y CLASIFICAR ROPA DE DONACIONES	01/03/2022	28/02/2022	1.200,00	1045707850	LUZ MERY GONZALES ZANCA
19	DIRECTO		SERVICIO	18.1	APoyo A ORGANIZAR Y CLASIFICAR ROPA DE DONACIONES	01/03/2022	31/03/2022	1.200,00	1045707850	LUZ MERY GONZALES ZANCA
20	DIRECTO		SERVICIO	19	APoyo ADMINISTRATIVO	01/02/2022	28/02/2022	1.000,00	1074444442	PIERINA SHIRLEY RAMOS RODRIGUEZ
21	DIRECTO		SERVICIO	20	ABOGADO PROFESIONAL	03/02/2022	28/02/2022	1.000,00	1043314463	KRISTEL GISSELLE LOAYZA CRUZ
22	DIRECTO		SERVICIO	20.1	ABOGADO PROFESIONAL	01/02/2022	28/02/2022	1.000,00	1043314463	KRISTEL GISSELLE LOAYZA CRUZ
23	DIRECTO		SERVICIO	20.2	ABOGADO PROFESIONAL	01/02/2022	28/02/2022	1.200,00	1076611828	ARLET SONOCO GARCIA
24	DIRECTO		SERVICIO	21	APoyo ADMINISTRATIVO	01/02/2022	28/02/2022	1.200,00	1047344596	ROSANGELA COMBIA SARATE
25	DIRECTO		SERVICIO	22	APoyo ADMINISTRATIVO	01/02/2022	28/02/2022	1.200,00	1072413382	MARGARET VERONIKA CHALES MONTA
26	DIRECTO		SERVICIO	23	PROGRAMA DE REHABILITACION	01/02/2022	28/02/2022	1.200,00	10709490770	JHANY CARLOS USUAYO GOMEZ
27	DIRECTO		SERVICIO	24	PROGRAMA DE REHABILITACION	01/02/2022	28/02/2022	3.000,00	10106880070	JHANY CARLOS USUAYO GOMEZ
28	DIRECTO		SERVICIO	24.1	PROGRAMA DE REHABILITACION	01/02/2022	30/09/2022	1.200,00	1076480070	JHANY CARLOS USUAYO GOMEZ
29	DIRECTO		SERVICIO	24.2	PROGRAMA DE REHABILITACION	01/02/2022	28/02/2022	1.200,00	1026330064	ROCIO DEL PILAR BARRIOS MEDINA
30	DIRECTO		SERVICIO	25	APoyo ADMINISTRATIVO	01/02/2022	31/05/2022	3.200,00	1026330064	ROCIO DEL PILAR BARRIOS MEDINA
31	DIRECTO		SERVICIO	25.1	APoyo ADMINISTRATIVO	01/02/2022	31/05/2022	1.100,00	1026330064	ROCIO DEL PILAR BARRIOS MEDINA
32	DIRECTO		SERVICIO	25.2	APoyo ADMINISTRATIVO	01/02/2022	31/05/2022	1.100,00	1026330064	ROCIO DEL PILAR BARRIOS MEDINA
33	DIRECTO		SERVICIO	26	CALL RECALCULACION INMUEBLES	01/02/2022	28/02/2022	1.200,00	10466478186	MARIA XIMENA FABIOLA GALLEGOS RETNOSO
34	DIRECTO		SERVICIO	27	PLANEAR ASESORAR SUPERVISAR PROYECTOS DE DISEÑO	01/02/2022	28/02/2022	1.400,00	1026330064	PETER YUL BEGAZO RODRIGUEZ
35	DIRECTO		SERVICIO	27.1	PLANEAR ASESORAR SUPERVISAR PROYECTOS DE DISEÑO	01/02/2022	30/09/2022	1.800,00	1026330064	PETER YUL BEGAZO RODRIGUEZ
36	DIRECTO		SERVICIO	27.2	PLANEAR ASESORAR SUPERVISAR PROYECTOS DE DISEÑO	01/02/2022	31/05/2022	1.200,00	1026330064	ALEXANDRA JOSELIN CHACON DE MORAN
37	DIRECTO		SERVICIO	28	ACTIVIDADES DE MARKETING Y EDICION	01/02/2022	28/02/2022	1.200,00	1500295181	ALEXANDRA JOSELIN CHACON DE MORAN
38	DIRECTO		SERVICIO	28.1	ACTIVIDADES DE MARKETING Y EDICION	01/02/2022	31/05/2022	1.200,00	1500295181	ALEXANDRA JOSELIN CHACON DE MORAN
39	DIRECTO		SERVICIO	28.2	ACTIVIDADES DE MARKETING Y EDICION	01/02/2022	30/04/2022	1.200,00	1500295181	ALEXANDRA JOSELIN CHACON DE MORAN
40	DIRECTO		SERVICIO	28.3	ACTIVIDADES DE MARKETING Y EDICION	01/02/2022	31/05/2022	1.200,00	1500295181	ALEXANDRA JOSELIN CHACON DE MORAN
41	DIRECTO		SERVICIO	29	MEDICO PSICUATRA	01/02/2022	28/02/2022	4.800,00	1045711559	ANTHONY AQUILES MARTINEZ ALONZO
42	DIRECTO		SERVICIO	29.1	MEDICO PSICUATRA	01/02/2022	31/05/2022	19.800,00	1045711559	ANTHONY AQUILES MARTINEZ ALONZO

SOLEDADES DE BENEFICENCIA
Lic. Ysacarla Minorka Carrillo P. As
JEFE DE OFICINA DE LOGISTICA

43	DIRECTO	SERVICIO	26.2	MEDICO PSIQUIATRA	01/06/2022	31/05/2022	19,800.00	144677550	ANTHONY ADULES MARTINEZ ALONSO
44	DIRECTO	SERVICIO	30	TECNICO ENFERMERA	14/11/2022	14/11/2022	800.00	1077196241	ANTONIA YUVANI ZEA PUMA
45	DIRECTO	SERVICIO	31	MEDICO GENERAL	07/02/2022	28/02/2022	2,200.00	1026300731	HPOLITO ARTURO VALDERAMA CHAVEZ
46	DIRECTO	SERVICIO	31.1	MEDICO GENERAL	07/03/2022	31/05/2022	3,000.00	1026300831	HPOLITO ARTURO VALDERAMA CHAVEZ
47	DIRECTO	SERVICIO	31.2	MEDICO GENERAL	31/05/2022	26/02/2022	1,500.00	1026300826	SARA CHAMORRO DOMINGUEZ
48	DIRECTO	SERVICIO	32	ESPECIALISTA EN REHABILITACION	01/02/2022	31/03/2022	3,000.00	1026315075	ROXANNA GUTIERREZ PACHECO
49	DIRECTO	SERVICIO	33.1	ASISTENCIA TECNICA - ACREDITACION DE REFUGIO HM	01/04/2022	31/05/2022	1,800.00	1070733075	ROXANNA GUTIERREZ PACHECO
50	DIRECTO	SERVICIO	33.1	ASISTENCIA TECNICA - ACREDITACION DE REFUGIO HM	01/05/2022	31/05/2022	1,800.00	1070733075	ROXANNA GUTIERREZ PACHECO
51	DIRECTO	SERVICIO	34	MEJORA CEMENTERO	01/02/2022	31/05/2022	3,000.00	1070733075	ROXANNA GUTIERREZ PACHECO
52	DIRECTO	SERVICIO	35	ASISTENTE ADMINISTRATIVO	01/02/2022	31/05/2022	4,500.00	1070733075	ROXANNA GUTIERREZ PACHECO
53	DIRECTO	SERVICIO	36	APOYO ADMINISTRATIVO	01/02/2022	31/05/2022	3,000.00	1070733075	ROXANNA GUTIERREZ PACHECO
54	DIRECTO	SERVICIO	37	APOYO EN CONTROL PRESUPUESTARIO	01/02/2022	31/05/2022	4,500.00	1070733075	ROXANNA GUTIERREZ PACHECO
55	DIRECTO	SERVICIO	37.1	APOYO EN CONTROL PRESUPUESTARIO	01/02/2022	31/05/2022	3,000.00	1070733075	ROXANNA GUTIERREZ PACHECO
56	DIRECTO	SERVICIO	37.1	APOYO EN CONTROL PRESUPUESTARIO	01/02/2022	31/05/2022	3,000.00	1070733075	ROXANNA GUTIERREZ PACHECO
57	DIRECTO	SERVICIO	38	RECADUACION CALA	01/02/2022	31/05/2022	3,000.00	1070733075	ROXANNA GUTIERREZ PACHECO
58	DIRECTO	SERVICIO	39	APOYO ADMINISTRATIVO	01/02/2022	31/05/2022	1,000.00	1070733075	ROXANNA GUTIERREZ PACHECO
59	DIRECTO	SERVICIO	40	ESPECIALISTA EN REHABILITACION	01/02/2022	31/05/2022	4,500.00	1070733075	ROXANNA GUTIERREZ PACHECO
60	DIRECTO	SERVICIO	40.1	ESPECIALISTA EN REHABILITACION	01/02/2022	31/05/2022	1,500.00	1070733075	ROXANNA GUTIERREZ PACHECO
61	DIRECTO	SERVICIO	42	APOYO EN TESORERIA	03/03/2022	31/05/2022	3,572.50	1072139482	JULIO CESAR RIVERA VELA
62	DIRECTO	SERVICIO	43	APOYO EN MANTENIMIENTO	03/03/2022	30/04/2022	2,332.56	1023307603	MARGARET VERONIKA CAVALES MOTTA
63	DIRECTO	SERVICIO	43.1	APOYO EN MANTENIMIENTO	01/05/2022	31/07/2022	3,000.00	1023307606	GUILLEMO LEONARDO TORRES GUTIERREZ
64	DIRECTO	SERVICIO	44	APOYO EN MANTENIMIENTO	03/03/2022	30/04/2022	2,332.56	1023307606	GUILLEMO LEONARDO TORRES GUTIERREZ
65	DIRECTO	SERVICIO	44.1	APOYO EN MANTENIMIENTO	01/05/2022	31/07/2022	3,000.00	1023307606	GUILLEMO LEONARDO TORRES GUTIERREZ
66	DIRECTO	SERVICIO	45	SUPERVISION DE OBRA VELATORIO DON BOSCO	10/03/2022	02/03/2022	32,586.00	1044488979	FLORENTINO ELIAS ATIENCIO YUORA
67	DIRECTO	SERVICIO	46	APOYO ADMINISTRATIVO	01/03/2022	30/04/2022	1,041.54	1074170702	SOPHIA JOHAN BERNAL PEDRAZA
68	DIRECTO	SERVICIO	47	APOYO ADMINISTRATIVO	23/03/2022	30/04/2022	2,266.00	1074170702	MARIA ANTONIETA VIVEROS AGRAMONTE
69	DIRECTO	SERVICIO	47.1	APOYO ADMINISTRATIVO	01/05/2022	31/05/2022	1,559.23	1047579721	MARIA ANTONIETA VIVEROS AGRAMONTE
70	DIRECTO	SERVICIO	47.2	APOYO ADMINISTRATIVO	01/05/2022	30/06/2022	1,599.23	1047579721	MARIA ANTONIETA VIVEROS AGRAMONTE
71	DIRECTO	SERVICIO	48	TECNICO ENFERMERA	24/03/2022	29/04/2022	1,000.00	1022603731	YEMING TRINIDAD MEDINA NUÑEZ
72	DIRECTO	SERVICIO	48.1	TECNICO ENFERMERA	24/04/2022	23/05/2022	1,000.00	1022603731	YEMING TRINIDAD MEDINA NUÑEZ
73	DIRECTO	SERVICIO	49	MEDICO PSIQUIATRA	01/03/2022	31/04/2022	13,200.00	1045336916	MARIA ALEJANDRA GONZALES ARENAS
74	DIRECTO	SERVICIO	49.1	MEDICO PSIQUIATRA	01/03/2022	31/04/2022	19,800.00	1045336916	MARIA ALEJANDRA GONZALES ARENAS
75	DIRECTO	SERVICIO	50	ELABORACION DE EXPEDIENTE TECNICO CONSTRUCCION DE M	01/05/2022	10/05/2022	15,200.00	2043087146	ARIVITA ERL - SHELM DEL CASTILLO CHURATA
76	DIRECTO	SERVICIO	51	GUARDADORA PARA NIÑOS	05/04/2022	30/04/2022	1,000.00	1040905413	NANCY GUSPPE PARILLO
77	DIRECTO	SERVICIO	51.1	GUARDADORA PARA NIÑOS	01/05/2022	31/05/2022	1,200.00	1040905413	NANCY GUSPPE PARILLO
78	DIRECTO	SERVICIO	51.2	GUARDADORA PARA NIÑOS	01/05/2022	31/05/2022	1,200.00	1040905413	NANCY GUSPPE PARILLO
79	DIRECTO	SERVICIO	53	ARDINERO	20/04/2022	26/07/2022	3,000.00	1024079535	MARIO AGRAMONTE QUISPE
80	DIRECTO	SERVICIO	54	APOYO ADMINISTRATIVO	27/04/2022	28/08/2022	2,400.00	1045185551	SUSAN COPPARA OTAZU
81	DIRECTO	SERVICIO	55	BUSSCA DE BECAS EDUCATIVAS	01/05/2022	31/05/2022	1,000.00	1073240667	GABRIELA MILAGROS GAMA CENTENO
82	DIRECTO	SERVICIO	55.1	BUSSCA DE BECAS EDUCATIVAS	01/05/2022	31/05/2022	1,000.00	1073240667	GABRIELA MILAGROS GAMA CENTENO
83	DIRECTO	SERVICIO	56	PROMOCION PREVENCIÓN Y SENSIBILIZACION DE LA NO VIOLENCIA	01/05/2022	31/05/2022	1,500.00	10727989748	NOBELI MARTYCRUZ AYME
84	DIRECTO	SERVICIO	56.1	PROMOCION PREVENCIÓN Y SENSIBILIZACION DE LA NO VIOLENCIA	01/05/2022	30/05/2022	1,500.00	10727989748	NOBELI MARTYCRUZ AYME
85	DIRECTO	SERVICIO	57	ELABORACION DE MARDEX	01/05/2022	31/05/2022	1,200.00	1074217849	MARIELA ISABEL HUMRACHI GALVEZ
86	DIRECTO	SERVICIO	58	APOYO A ORGANIZAR Y CLASIFICAR ROPA DE DONACIONES	01/05/2022	31/05/2022	1,200.00	1046707930	LUC MERY GONZALES ZANCA
87	DIRECTO	SERVICIO	58.1	APOYO A ORGANIZAR Y CLASIFICAR ROPA DE DONACIONES	01/05/2022	30/05/2022	1,200.00	1046707930	LUC MERY GONZALES ZANCA
88	DIRECTO	SERVICIO	59	TECNICO EN ETIQUETADO Y VERIFICACION DE BIENES	20/04/2022	25/05/2022	1,500.00	1071461137	WANESSA ISABEL AGUAS HUANACUNI
89	DIRECTO	SERVICIO	60	CHOFER	14/05/2022	30/05/2022	1,560.00	1071432412	ALVARDO CARRION CHURATA
90	DIRECTO	SERVICIO	61	MEJLANTE	14/05/2022	30/05/2022	1,560.00	1071432412	ALVARDO CARRION CHURATA
91	DIRECTO	SERVICIO	62	TECNICO ENFERMERA	10/02/2022	10/07/2022	3,000.00	1042232552	AQUILINA LOURDES GUSPPE RAYME
92	DIRECTO	SERVICIO	63	TECNICO EN ETIQUETADO Y VERIFICACION DE BIENES	19/05/2022	30/05/2022	1,703.23	1028146035	ANSELMO GARCIA ESTRADA
93	DIRECTO	SERVICIO	64	CHOFER	15/05/2022	30/05/2022	1,000.00	1075536844	EDUARDO JOSE HANCCO NIWA
94	DIRECTO	SERVICIO	65	MEJLANTE CEMENTERO	01/05/2022	30/05/2022	1,000.00	1075536844	EDUARDO JOSE HANCCO NIWA
95	DIRECTO	SERVICIO	66	APOYO ADMINISTRATIVO	01/05/2022	30/05/2022	1,000.00	1075536844	EDUARDO JOSE HANCCO NIWA
96	DIRECTO	SERVICIO	68	TECNICO ADMINISTRATIVO	01/05/2022	30/05/2022	1,000.00	1075536844	EDUARDO JOSE HANCCO NIWA
97	DIRECTO	SERVICIO	70	SUPERVISION Y COORDINACION DE PLANTAS	01/06/2022	31/06/2022	2,400.00	1075536844	EDUARDO JOSE HANCCO NIWA
98	DIRECTO	SERVICIO	71	CUIDADORA INOCUIDO HM	01/06/2022	30/06/2022	1,200.00	1048471816	MARIA AMENA FABRICA GALLEGOS REYNOSO
99	DIRECTO	SERVICIO	72	RECADUACION CALA	01/06/2022	30/06/2022	1,200.00	1048471816	MARIA AMENA FABRICA GALLEGOS REYNOSO
100	DIRECTO	SERVICIO	73	CUIDADORA PARA NIÑOS	01/06/2022	30/06/2022	1,200.00	1048471816	MARIA AMENA FABRICA GALLEGOS REYNOSO
101	DIRECTO	SERVICIO	74	ELABORACION MARDEX	03/06/2022	30/06/2022	1,200.00	1070412940	JHON ALFREDO HUMRACHI GALVEZ
102	DIRECTO	SERVICIO	75	APOYO TESORERIA	03/06/2022	30/06/2022	1,200.00	1070412940	JHON ALFREDO HUMRACHI GALVEZ
103	DIRECTO	SERVICIO	75	TECNICO ENFERMERA	00/06/2022	30/06/2022	800.00	1048171897	KESSYCA ELENA VEGA TACO

104	DIRECTO	SERVICIO	77	ASISTENCIA TECNICA - ACREDITACION DE REFUGIO HM	01/06/2022	30/05/2022	1,800.00	10137330075	ROXANA GUTIERREZ PACHECO
105	DIRECTO	SERVICIO	78	ACTIVIDADES DE MARKETING Y EDICION	01/07/2022	31/07/2022	1,200.00	1586226181	ALEXANDRA JOSELIN CHACON DE MORAN
106	DIRECTO	SERVICIO	79	PLANNING ASesorar SUPERVISAR PROYECTOS DE DISEÑO	01/07/2022	31/07/2022	1,800.00	1297338172	PETER YUL BEGATO RODRIGUEZ
107	DIRECTO	SERVICIO	80	APOYO ADMINISTRATIVO	01/07/2022	31/07/2022	1,700.00	1471919721	MARIA ANTONIETA VIEROS AGSAMONTE
108	DIRECTO	SERVICIO	81	APOYO EN REHABILITACION	05/07/2022	31/07/2022	1,980.00	1070948070	JUAN CARLOS USAYO LOZADA
109	DIRECTO	SERVICIO	82	ELABORACION Y COORDINACION DE ACTIVIDADES ESTRATEGIA	01/07/2022	31/06/2022	3,000.00	10451926559	FRANCO YAMIR FARRIO LOZADA
110	DIRECTO	SERVICIO	83	CHOPER	06/07/2022	31/07/2022	1,040.00	1434349641	ERICK ALESSANDRO RODRIGUEZ GAMERO
111	DIRECTO	SERVICIO	84	SUPERVISION Y COORDINACION DE PLAYAS	06/07/2022	31/07/2022	1,540.00	14647195417	SONIA YASMINA MOYA CRUZ
112	DIRECTO	SERVICIO	85	APOYO ADMINISTRATIVO	12/07/2022	11/03/2022	1,700.00	10265370004	ROCO DEL PILAR MEDINA BARRIOS
113	DIRECTO	SERVICIO	86	SUPERVISION Y COORDINACION DE PLAYAS	01/08/2022	31/10/2022	3,900.00	10468701188	MARIA XIMENA FABOLA GALLEGOS RETNOSO
114	DIRECTO	SERVICIO	87	PLANNING ASesorar SUPERVISAR PROYECTOS DE DISEÑO	01/08/2022	31/10/2022	5,400.00	10291336172	PETER YUL BEGATO RODRIGUEZ
115	DIRECTO	SERVICIO	88	MEDICO PSQUIATRA	01/08/2022	31/10/2022	19,800.00	14343395174	MARIA ALEJANDRA GONZALES ARENAS
116	DIRECTO	SERVICIO	89	APOYO EN REHABILITACION	03/08/2022	31/08/2022	1,190.00	1070948070	JUAN CARLOS USAYO GOMEZ
117	DIRECTO	SERVICIO	90	MEDICO PSQUIATRA	02/08/2022	31/10/2022	19,580.00	10462333428	JOSE MANUEL SALAS MEDRADA
118	DIRECTO	SERVICIO	91	APOYO ADMINISTRATIVO	04/08/2022	03/08/2022	1,700.00	1947819721	MARIA ANTONIETA VIEROS AGSAMONTE
119	DIRECTO	SERVICIO	92	APOYO EN MANTENIMIENTO	04/08/2022	31/10/2022	3,660.00	10265346559	JULIO SANTIAGO FERNANDEZ GOMEZ
120	DIRECTO	SERVICIO	93	APOYO EN MANTENIMIENTO	04/08/2022	31/10/2022	3,900.00	10290708566	GUILLEMO LEONARDO TORRES GUTIERREZ
121	DIRECTO	SERVICIO	94	PROMOCION PREVENCIÓN Y SERVICIALIZACION DE LA MÓ VIDEOT	16/08/2022	31/10/2022	3,800.00	1072788748	NOBELI MARYORUZ ANNE NUANCA
122	DIRECTO	SERVICIO	95	ACTIVIDADES DE MARKETING Y EDICION	05/09/2022	04/11/2022	3,000.00	15801294181	ALEXANDRA JOSELIN CHACON DE MORAN
123	DIRECTO	SERVICIO	96	MEJORA DE TURISMO NOCHE	01/09/2022	30/11/2022	3,000.00	10265307658	TOMAS RAMIREZ TINTA
124	DIRECTO	SERVICIO	97	SERVICIOS DE SUPERVISOR DE OBRA DE NICHOS VIRGEN DE LA	28/09/2022	25/02/2023	62,500.00	10406868209	FLORENTINO ELIAS ATENIDO YUCRA
125	DIRECTO	SERVICIO	98	ELABORACION Y EJECUCION DEL PLAN DE TRABAJO DE LA BEA	06/09/2022	31/10/2022	2,600.00	10709477276	CHRISTIAN MAURICIO NIÑA LOPEZ
126	DIRECTO	SERVICIO	99	GUARDIA Y LUCHA - EDIFICIO REFUGIO - LIMA	15/09/2022	31/10/2022	2,300.00	10732673664	PAUL AYRTON CERCON LLAMCCUYA
127	DIRECTO	SERVICIO	100	ALQUILER DE IMPRESORAS	01/09/2022	31/12/2022	4,880.00	25535843858	GRUPO MCG SRL - CARLOS AFREDO TORRES PALMULLOOLA
128	DIRECTO	SERVICIO	101	APOYO ADMINISTRATIVO	21/09/2022	31/10/2022	1,650.00	10403320018	ISABEL JIMET HIED TICOMA
129	DIRECTO	SERVICIO	102	APOYO ADMINISTRATIVO	01/10/2022	31/12/2022	3,300.00	10265370004	ROCO DEL PILAR MEDINA BARRIOS
130	DIRECTO	SERVICIO	103	APOYO EN REHABILITACION	06/10/2022	31/12/2022	3,460.00	1070948070	AJAMI CARLOS USAYO GOMEZ
131	DIRECTO	SERVICIO	104	APOYO ADMINISTRATIVO	12/10/2022	11/12/2022	3,460.00	1477919721	MARIA ANTONIETA VIEROS AGSAMONTE
132	DIRECTO	SERVICIO	105	MEDICO PSQUIATRA	01/11/2022	31/12/2022	5/ 13,200.00	10439300610	MARIA ALEJANDRA GONZALES ARENAS
133	DIRECTO	SERVICIO	106	SUPERVISION Y COORDINACION DE PLAYAS	01/11/2022	30/11/2022	5/ 1,200.00	10465476185	MARIA XIMENA FABOLA GALLEGOS RETNOSO
134	DIRECTO	SERVICIO	107	PLANNING Y ASesorar DISEÑO GRAFICO	02/11/2022	31/12/2022	5/ 3,540.00	10291336172	PETER YUL BEGATO RODRIGUEZ
135	DIRECTO	SERVICIO	108	TRABAJADORA SOCIAL	02/11/2022	30/11/2022	5/ 2,890.00	1072788748	CAROLA MISHAY RAMIREZ FLORES
136	DIRECTO	SERVICIO	109	MEDICO PSQUIATRA	04/11/2022	31/12/2022	5/ 2,390.00	10754713663	MARILYN YORI YUCA CHOQUE
137	DIRECTO	SERVICIO	110	APOYO PROCESOS REHABILITACION	05/11/2022	31/12/2022	5/ 2,800.00	1072788748	MARILYN YORI YUCA CHOQUE
138	DIRECTO	SERVICIO	111	MARKETING SOCIAL Y DIGITAL	05/11/2022	31/12/2022	150,000.00	15503396151	ALEXANDRA JOSELIN CHACON DE MORAN
139	DIRECTO	SERVICIO	112	VIGILANTE HOTEL PRESIDENTE	14/11/2022	31/12/2022	5/ 1,800.00	10713248011	JESSICA NOELIA APAZA LUVA
140	DIRECTO	SERVICIO	113	APOYO ADMINISTRATIVO	14/11/2022	31/12/2022	5/ 1,800.00	10713248011	JULIO ANTONIO LEGARDO GONZALES
141	DIRECTO	SERVICIO	114	PROFESIONAL EN ENFERMERIA	15/11/2022	15/12/2022	5/ 1,800.00	10517536644	ISEEL YENI BERRIOS MAMANI
142	DIRECTO	SERVICIO	115	CONTROL PRECIO Y TRIBUTACION	07/12/2022	31/12/2022	5/ 1,625.00	10252432448	LUCILA FRISANCHO AGUIRRE
143	DIRECTO	SERVICIO	116	TRABAJADORA SOCIAL	07/12/2022	31/12/2022	5/ 1,625.00	10266443335	EMERADA VILLANUEVA MONTOVA
144	DIRECTO	SERVICIO	117	MANTENIMIENTO CAR BUEN JESUS	15 DIAS CALIFICARIO	31/01/2022	5/ 48,018.45	14681701197	STEPHANIE JOHANNA GUARCO APAZA
145	DIRECTO	SERVICIO	1	APOYO EN ACTIVIDADES DIVERSAS DE CAMPO	01/01/2022	31/01/2022	950.00	10439302739	RYLA PUMPUROSA
146	DIRECTO	SERVICIO	2	APOYO EN ACTIVIDADES DIVERSAS DE CAMPO	01/01/2022	31/01/2022	950.00	10753881278	AGUSTI ALBARRACIN AFRIVANA GISELE
147	DIRECTO	SERVICIO	3	APOYO EN ACTIVIDADES DIVERSAS DE CAMPO	01/01/2022	31/01/2022	950.00	10293370390	RAMOS PEREDO CARMEN DANA
148	DIRECTO	SERVICIO	4	APOYO EN ACTIVIDADES DIVERSAS DE CAMPO	01/01/2022	31/01/2022	950.00	10732193177	RAYNCHO MOLLO CINTHA MUJAGROS
149	DIRECTO	SERVICIO	5	APOYO EN ACTIVIDADES DIVERSAS DE CAMPO	01/01/2022	31/01/2022	950.00	10459819690	FLACDANI LUNA DANIELA
150	DIRECTO	SERVICIO	6	APOYO EN ACTIVIDADES DIVERSAS DE CAMPO	01/01/2022	31/01/2022	950.00	10481057511	BEDOYA SALAS DANITZA DAYANA
151	DIRECTO	SERVICIO	7	APOYO EN ACTIVIDADES DIVERSAS DE CAMPO	01/01/2022	31/01/2022	950.00	10714665387	GUICHU HUAMANI BESSIRE MARY
152	DIRECTO	SERVICIO	8	APOYO EN ACTIVIDADES DIVERSAS DE CAMPO	01/01/2022	31/01/2022	950.00	10844913411	USAYO ALVARADO ELIZABETH
153	DIRECTO	SERVICIO	9	APOYO EN ACTIVIDADES DIVERSAS DE CAMPO	01/01/2022	31/01/2022	950.00	10439302739	BEDOYA SALAS JENIFFER MARLETA
154	DIRECTO	SERVICIO	10	APOYO EN ACTIVIDADES DIVERSAS DE CAMPO	01/01/2022	31/01/2022	950.00	10439302739	MOYA CRUZ SONIA YASMINA
155	DIRECTO	SERVICIO	11	APOYO EN ACTIVIDADES DIVERSAS DE CAMPO	01/01/2022	31/01/2022	950.00	10800202573	ROJAS CHAVEZ ROBERT GONZALO
156	DIRECTO	SERVICIO	12	APOYO EN ACTIVIDADES DIVERSAS DE CAMPO	01/01/2022	31/01/2022	950.00	10709467761	BERNAL COBOS JENIFFER RINIOLA
157	DIRECTO	SERVICIO	13	APOYO EN ACTIVIDADES DIVERSAS DE CAMPO	01/01/2022	31/01/2022	950.00	1047481184	ARENAS MAMANI JOSE MIGUEL
158	DIRECTO	SERVICIO	14	APOYO EN ACTIVIDADES DIVERSAS DE CAMPO	01/01/2022	31/01/2022	950.00	10732193177	GARCIA CHALCO MACARENA JAHARA
159	DIRECTO	SERVICIO	15	APOYO EN ACTIVIDADES DIVERSAS DE CAMPO	01/01/2022	31/01/2022	950.00	10481777372	MOYA CRUZ MARIA ELENA
160	DIRECTO	SERVICIO	16	APOYO EN ACTIVIDADES DIVERSAS DE CAMPO	01/01/2022	31/01/2022	950.00	10756511622	RIVERA ALVAREZ LUIS GUSTAVO
161	DIRECTO	SERVICIO	17	APOYO EN ACTIVIDADES DIVERSAS DE CAMPO	01/01/2022	31/01/2022	950.00	10694882179	LOPEZ VIZA LUCIA DEL PIERO
162	DIRECTO	SERVICIO	18	APOYO EN ACTIVIDADES DIVERSAS DE CAMPO	01/01/2022	31/01/2022	950.00	10732193177	QUISEP LAMARCA JAREN FLORELA
163	DIRECTO	SERVICIO	19	APOYO EN ACTIVIDADES DIVERSAS DE CAMPO	01/01/2022	31/01/2022	950.00	10429141756	ARMUYA NON LEVY YULISA
164	DIRECTO	SERVICIO	20	APOYO EN ACTIVIDADES DIVERSAS DE CAMPO	01/01/2022	31/01/2022	950.00	10265112065	MINGA PACCO JAMETH ROSSEMARY

165	DIRECTO	21	APoyo EN ACTIVIDADES DIVERSAS DE CAMPO	01/01/2022	31/01/2022	550.00	10284258162	HUMFRE WILKA HERNANDEZ
166	DIRECTO	22	APoyo EN ACTIVIDADES DIVERSAS DE CAMPO	01/01/2022	31/01/2022	550.00	1015552442	LIMAPES GUEVARA GABRIEL OMAR
167	DIRECTO	23	APoyo EN ACTIVIDADES DIVERSAS DE CAMPO	01/01/2022	31/01/2022	550.00	10413832196	TURPO CHUTA SANDRA GROSERA
168	DIRECTO	24	APoyo EN ACTIVIDADES DIVERSAS DE CAMPO	01/01/2022	31/01/2022	550.00	10023996842	TINTAYA HILSA NORMA
169	DIRECTO	25	APoyo EN ACTIVIDADES DIVERSAS DE CAMPO	01/01/2022	31/01/2022	550.00	1014686509	COARI HUAMANI MARILYNY ROSARIO
170	DIRECTO	26	APoyo EN ACTIVIDADES DIVERSAS DE CAMPO	01/01/2022	31/01/2022	550.00	10743571590	CRUZ QUISPE RENATO JESUS
171	DIRECTO	27	APoyo EN ACTIVIDADES DIVERSAS DE CAMPO	01/01/2022	31/01/2022	550.00	10423133365	CHAMBI VELASQUEZ ISABEL FABOLA
172	DIRECTO	28	APoyo EN ACTIVIDADES DIVERSAS DE CAMPO	01/01/2022	31/01/2022	550.00	10720218799	AGUSTI ALBARRACIN ALEJANDRO GUILLERMO
173	DIRECTO	29	APoyo EN ACTIVIDADES DIVERSAS DE CAMPO	01/01/2022	31/01/2022	550.00	10096804071	COBOS ZUMERE RUTH GERARDO
174	DIRECTO	30	APoyo EN ACTIVIDADES DIVERSAS DE CAMPO	01/01/2022	31/01/2022	550.00	10451252654	MARGAS YUSBA ROCIO ROYAMA
175	DIRECTO	31	APoyo EN ACTIVIDADES DIVERSAS DE CAMPO	01/01/2022	31/01/2022	550.00	10304324712	CRUZ RAMOS REBECA CAITLYNA
176	DIRECTO	32	APoyo EN ACTIVIDADES DIVERSAS DE CAMPO	01/01/2022	31/01/2022	550.00	10754642182	TACURI GOMEZ MARGARET DAYANA
177	DIRECTO	33	APoyo EN ACTIVIDADES DIVERSAS DE CAMPO	01/01/2022	31/01/2022	550.00	10411108162	MAMANI LLAMCOCA MARILUZ
178	DIRECTO	34	REten QUE CURBA LOS DESCANSOS DEL PERSONAL DE VIGILA	01/01/2022	31/01/2022	1,240.00	10265416844	FLORES BERDEJO ANDRES JAVIER
179	DIRECTO	35	COMMUNITY MANAGER	01/01/2022	31/01/2022	1,200.00	10467079390	CHACON DE MORAN ALEXANDRA JOSELIN
180	DIRECTO	36	ORGANIZACION Y CLASIFICACION DE ROPA DE DONACIONES	01/01/2022	31/01/2022	1,200.00	10467079390	GONZALES ZANCA LUC MERY
181	DIRECTO	37	LABORES ADMINISTRATIVAS (Caja RECADUACION INMUEBLES)	01/01/2022	31/01/2022	1,200.00	10468578168	GALLECOS SEVINOSS MARIA XIMENA FABOLA
182	DIRECTO	38	DIGITACION EN SISTEMA MARECO	01/01/2022	31/01/2022	1,200.00	10742172649	HUMRACHI GALVEZ MARIELA ISABEL
183	DIRECTO	39	PLANIFICAR, ASESORAR, DIRIGIR, SUPERVISAR Y EJECUTAR PRI	01/01/2022	31/01/2022	1,800.00	10297338172	BEZAZO RODRIGUEZ PETER YUL
184	DIRECTO	40	PROMOCION, PREVENCIÓN Y SENSIBILIZACION DE LA NO VIOLE	01/01/2022	31/01/2022	1,500.00	10727981748	AYME HUAMANI NOBELI MARYCRUZ
185	DIRECTO	41	APoyo EN ACTIVIDADES DIVERSAS DE CAMPO	01/01/2022	31/01/2022	550.00	10403795208	LIMATAPA MISALIA OLIVIA
186	DIRECTO	42	APoyo EN ACTIVIDADES DIVERSAS DE CAMPO	01/01/2022	31/01/2022	1,200.00	10724136882	CANALES NOTTA MARGARET VERONICA
187	DIRECTO	43	APoyo EN ACTIVIDADES DIVERSAS DE CAMPO	01/01/2022	31/01/2022	1,800.00	10703703075	GUTIERREZ PACHECO ROXANNA
188	DIRECTO	44	ASISTENCIA TECNICA DEL PROCESO DE ACREDITACION REFE	01/01/2022	31/01/2022	1,200.00	10478455656	COAHUA SARGATE ROSANGELA
189	DIRECTO	45	PROFESIONAL ESPECIALIZADO EN REHABILITACION	01/01/2022	31/01/2022	1,800.00	10453334849	CHAMORRO DOMINGUEZ SARA AMELIA
190	DIRECTO	46	ASESORAMIENTO LEGAL	01/01/2022	31/01/2022	6,500.00	10465407294	ROJAS DIAZ CAROL JOHINNE
191	DIRECTO	47	MEDIO PSICOMOTRIZ	01/01/2022	31/01/2022	1,240.00	10466162811	HUAMANI YUSBA VICTORIA
192	DIRECTO	48	RETen QUE CURBA LOS DESCANSOS DEL PERSONAL DE VIGILA	01/01/2022	31/01/2022	1,200.00	10285463559	CARPIO OLIVERA MANUEL JESUS
193	DIRECTO	49	CHOFER PROFESIONAL	01/01/2022	31/01/2022	1,200.00	10724295407	VELASQUEZ LEONARDO MARIA LOURDES
194	DIRECTO	50	QUINTONIA PARA LOS NIÑOS DEL CARI CHINES DE LA ROSA	01/01/2022	31/01/2022	1,200.00	10710002384	GUILLEN PELAEZ NICOLAS FERNANDO
195	DIRECTO	51	ACTIVIDADES DE SUPERVISION Y COORDINACION DE PLAYAS Y	01/01/2022	31/01/2022	1,500.00	10760075078	CALLA WATONNA ALEXANDER JESUS
196	DIRECTO	52	PERSONAL RETEN QUE CURBA LOS DESCANSOS DEL PERSONA	01/01/2022	31/01/2022	3,000.00	10283690731	VALDEERRAMA CHAVEZ HIPOLITO ARTURO
197	DIRECTO	53	MEDICO GENERAL	01/01/2022	31/01/2022	1,200.00	10724271341	PACHECO HUAMANI ANA LUCIA
198	DIRECTO	54	PROGRAMAMIENTO DE HISTORIALES Y ALMACEN	01/01/2022	31/01/2022	4,000.00	20466844170	CONFLIKI MULTISERVICIOS S RLL
199	DIRECTO	55	CONTRATAR EL SERVICIO DE ALQUILER DE SERVICIO GOOGLE C	01/01/2022	31/01/2022	411.67	10759167671	BEDOYA SALAS SIRELYA BEATRIZ
200	DIRECTO	56	APoyo EN ACTIVIDADES DIVERSAS DE CAMPO	01/01/2022	31/01/2022	528.00	10482232387	HARRISAYA JOYE MARILYN PAMELA
201	DIRECTO	57	SUPERVISION Y COORDINACION DE PLAYAS Y ZONAS DE PARO	01/01/2022	31/01/2022	33.77	10285319064	BARRIOS MEDINA ROCIO DEL PILAR
202	DIRECTO	71	APoyo ADMINISTRATIVO	01/01/2022	31/01/2022	950.00	10403795208	AGUSTI ALBARRACIN AURIMARA GISELLE
203	DIRECTO	76	APoyo EN ACTIVIDADES DIVERSAS DE CAMPO	01/01/2022	31/01/2022	950.00	10403795208	LIMATAPA MISALIA OLIVIA
204	DIRECTO	80	APoyo EN ACTIVIDADES DIVERSAS DE CAMPO	01/01/2022	31/01/2022	950.00	10480195417	MOYA CRUZ SONIA YASMINA
205	DIRECTO	81	APoyo EN ACTIVIDADES DIVERSAS DE CAMPO	01/01/2022	31/01/2022	950.00	10753641278	RAMOS PEREDO CARMEN DAYA
206	DIRECTO	82	APoyo EN ACTIVIDADES DIVERSAS DE CAMPO	01/01/2022	31/01/2022	950.00	10793378390	BERNAL COBOS JENIFER NUNLA
207	DIRECTO	83	APoyo EN ACTIVIDADES DIVERSAS DE CAMPO	01/01/2022	31/01/2022	950.00	10444283851	DUEÑAS NELENDRES CLEMENCIA
208	DIRECTO	84	APoyo EN ACTIVIDADES DIVERSAS DE CAMPO	01/01/2022	31/01/2022	950.00	10712795696	RAMOS DIAZ LEONOR HERNAN
209	DIRECTO	85	APoyo EN ACTIVIDADES DIVERSAS DE CAMPO	01/01/2022	31/01/2022	950.00	10422845842	TINTAYA HILSA NORMA
210	DIRECTO	86	APoyo EN ACTIVIDADES DIVERSAS DE CAMPO	01/01/2022	31/01/2022	950.00	10728383276	GARCIA CHALCO MACARENA JHARRA
211	DIRECTO	87	APoyo EN ACTIVIDADES DIVERSAS DE CAMPO	01/01/2022	31/01/2022	950.00	10411703152	MAMANI LLAMCOCA MARILUZ
212	DIRECTO	88	APoyo EN ACTIVIDADES DIVERSAS DE CAMPO	01/01/2022	31/01/2022	950.00	10428140799	RIQUENA ALVAREZ LUIS YULISA
213	DIRECTO	89	APoyo EN ACTIVIDADES DIVERSAS DE CAMPO	01/01/2022	31/01/2022	950.00	10750461682	RIVERA ALVAREZ LUIS GUSTAVO
214	DIRECTO	90	APoyo EN ACTIVIDADES DIVERSAS DE CAMPO	01/01/2022	31/01/2022	950.00	10754547162	TACURI GOMEZ MARGARET DAYANA
215	DIRECTO	91	APoyo EN ACTIVIDADES DIVERSAS DE CAMPO	01/01/2022	31/01/2022	950.00	10720218799	AGUSTI ALBARRACIN ALEJANDRO GUILLERMO
216	DIRECTO	92	APoyo EN ACTIVIDADES DIVERSAS DE CAMPO	01/01/2022	31/01/2022	950.00	10412321196	TURPO CHUTA SANDRA GROSERA
217	DIRECTO	93	APoyo EN ACTIVIDADES DIVERSAS DE CAMPO	01/01/2022	31/01/2022	950.00	1074257390	CRUZ QUISPE RENATO JESUS
218	DIRECTO	94	APoyo EN ACTIVIDADES DIVERSAS DE CAMPO	01/01/2022	31/01/2022	950.00	10460249051	BEDOYA SALAS YESSICA TRETICEL
219	DIRECTO	95	APoyo EN ACTIVIDADES DIVERSAS DE CAMPO	01/01/2022	31/01/2022	950.00	10481727232	MOYA CRUZ MARA ELENA
220	DIRECTO	96	APoyo EN ACTIVIDADES DIVERSAS DE CAMPO	01/01/2022	31/01/2022	950.00	10423153165	CHAMBI VELASQUEZ ISABEL FABOLA
221	DIRECTO	97	APoyo EN ACTIVIDADES DIVERSAS DE CAMPO	01/01/2022	31/01/2022	950.00	10702471377	HUMRACHI WOLLO CINTHIA MILAGROS
222	DIRECTO	98	APoyo EN ACTIVIDADES DIVERSAS DE CAMPO	01/01/2022	31/01/2022	950.00	10804913411	USUNAYO ALVARADO ELIZABETH
223	DIRECTO	99	APoyo EN ACTIVIDADES DIVERSAS DE CAMPO	01/01/2022	31/01/2022	950.00	10286804911	COBOS ZUMERE RUTH GERARDO
224	DIRECTO	100	APoyo EN ACTIVIDADES DIVERSAS DE CAMPO	01/01/2022	31/01/2022	950.00		

226	DIRECTO	SERVICIO	101	APOYO EN ACTIVIDADES DIVERSAS DE CAMPO	01/03/2022	24/02/2022	550.00	107148528287	CUCUCHO HUMAHUANI BESSIRE MARY
227	DIRECTO	SERVICIO	102	APOYO EN ACTIVIDADES DIVERSAS DE CAMPO	01/03/2022	24/02/2022	550.00	104511829254	VARGAS YUCRA ROCIO ROMANA
228	DIRECTO	SERVICIO	103	APOYO EN ACTIVIDADES DIVERSAS DE CAMPO	01/03/2022	24/02/2022	550.00	104810575111	BEDOYA SALAS DIMITZA DAYANA
229	DIRECTO	SERVICIO	104	APOYO EN ACTIVIDADES DIVERSAS DE CAMPO	01/03/2022	24/02/2022	550.00	102820204001	HUAMAN CHALLA DE COARI DAMIANA ELSA
230	DIRECTO	SERVICIO	105	APOYO EN ACTIVIDADES DIVERSAS DE CAMPO	01/03/2022	24/02/2022	550.00	103042250172	CRUZ RAMOS REBECA CATALINA
231	DIRECTO	SERVICIO	106	APOYO EN ACTIVIDADES DIVERSAS DE CAMPO	01/03/2022	24/02/2022	550.00	102841228182	HUMFRE VILCA HERNELINDA
232	DIRECTO	SERVICIO	107	APOYO EN ACTIVIDADES DIVERSAS DE CAMPO	01/03/2022	24/02/2022	550.00	104556116550	HUACANI LUINA DANIELA
233	DIRECTO	SERVICIO	108	APOYO EN ACTIVIDADES DIVERSAS DE CAMPO	01/03/2022	24/02/2022	550.00	107501658771	BEDOYA SALAS SIETHA BEATRIZ
234	DIRECTO	SERVICIO	109	APOYO EN ACTIVIDADES DIVERSAS DE CAMPO	01/03/2022	24/02/2022	550.00	10265117056	MIRGA PACCO JARETH ROSSEMARY
235	DIRECTO	SERVICIO	110	APOYO EN ACTIVIDADES DIVERSAS DE CAMPO	01/03/2022	24/02/2022	550.00	104851520736	FERNANDEZ CATAORA ELMER FREDY
236	DIRECTO	SERVICIO	134	MANTENIMIENTO Y/O REPARACION DE IMPRESORA	04/03/2022	04/03/2022	228.80	10455443536	MENDOZA VEJZ CARMEN ROSA
237	DIRECTO	SERVICIO	138	CONTRATACION DE SMT	06/03/2022	06/03/2022	1,200.00	206336438355	GRUPO NCG S.R.L
238	DIRECTO	SERVICIO	141	CONVERSION Y CUSTODIA DE COMPUTADORAS ELECTRONICAS	06/03/2022	06/03/2022	58.58	202002588621	MAPPFRE PERU COMPAÑIA DE SEGUROS Y REASEGUROS S.A
239	DIRECTO	SERVICIO	145	MEDICO PSICUATRA	19/03/2022	19/03/2022	1,100.00	24106444119	CONFLUX MULTISERVICIOS S R.L
240	DIRECTO	SERVICIO	148	RETIEN QUE CUERPOS DESCANSOS DEL PERSONAL DE VIGILA	10/03/2022	26/02/2022	440.33	101333966519	GONZALEZ ARENAS MARIA ALEJANDRA
241	DIRECTO	SERVICIO	147	RETIEN QUE CUERPOS DESCANSOS DEL PERSONAL DE VIGILA	10/03/2022	26/02/2022	785.33	10780079478	CALLA WATYDANA ALEXANDER JESUS
242	DIRECTO	SERVICIO	148	RETIEN QUE CUERPOS DESCANSOS DEL PERSONAL DE VIGILA	10/03/2022	26/02/2022	785.33	105665120871	HUAMAN YUCRA VICTORIA
243	DIRECTO	SERVICIO	149	CRIOFER PROFESIONAL	11/03/2022	24/02/2022	785.33	102541165644	FLORES BERDEJO ANDRES JAVIER
244	DIRECTO	SERVICIO	162	ENFERMERA	13/01/2022	31/01/2022	5,000.00	10295443550	CAFFIO OJEDA MANUEL JESUS
245	DIRECTO	SERVICIO	161	APOYO ADMINISTRATIVO EN LA OFICINA DE LA GERENCIA DE DE SEGURIDAD Y VIGILANCIA	18/02/2022	28/02/2022	216.67	107410700782	BERNAL PEDRAZA SOFIA MIRONA
246	DIRECTO	SERVICIO	165	RECONOCIMIENTO DEBIDA VIGILANTE TURNO NOCHE	01/03/2021	31/03/2021	1,000.00	102664001668	RAMIREZ TINTA TOMAS
247	DIRECTO	SERVICIO	170	RECONOCIMIENTO DEBIDA IMPLEMENTACION Y FUNCIONAMIENTO	01/03/2021	31/03/2021	3,000.00	10584247811	VALDIVIA DEL GADO ENRIQUE MANUEL
248	DIRECTO	SERVICIO	171	RECONOCIMIENTO DEBIDA MEDICO GENERAL	01/03/2021	31/03/2021	3,000.00	10233900731	WALDERRAMA CHAVEZ HIPOLITO ARTURO
249	DIRECTO	SERVICIO	172	RECONOCIMIENTO DEBIDA MEDICO PSICUATRA	01/03/2021	31/03/2021	6,000.00	10430305910	GONZALEZ ARENAS MARIA ALEJANDRA
250	DIRECTO	SERVICIO	173	SEGURIDAD Y VIGILANCIA	20/01/2022	31/03/2022	400.00	10001684013	LLANOS URRESTI CARLOS EDUARDO
251	DIRECTO	SERVICIO	174	RECONOCIMIENTO DEBIDA OBRERA DE CONFEDICION EN EL TA	01/03/2021	31/03/2021	1,600.00	10253182121	LPA LINQUE JESUS LEONAR
252	DIRECTO	SERVICIO	175	RECONOCIMIENTO DEBIDA OBRERA DE CONFEDICION EN EL TA	01/03/2021	31/03/2021	800.00	10255453528	PINARES SUAREZ DE QUECAÑO LIBIA ALEJANDRINA
253	DIRECTO	SERVICIO	176	SEGURIDAD Y VIGILANCIA	23/02/2022	23/02/2022	600.00	107142019588	TABARAH ZUÑIGA SEBASTIAN ALFONSO
254	DIRECTO	SERVICIO	179	ASISTENCIA A RECOGION DE CEMENTERO Y SERVICIOS FUNER	21/01/2022	31/01/2022	550.00	10076495492	PAIKOS RODRIGUEZ PERIRA SHIRLEY
255	DIRECTO	SERVICIO	180	APOYO EN ACTIVIDADES DIVERSAS DE CAMPO	01/03/2022	31/03/2022	400.00	14023153305	CHAMBI VELASQUEZ YSABEL FABOLLA
256	DIRECTO	SERVICIO	182	APOYO EN ACTIVIDADES DIVERSAS DE CAMPO	01/03/2022	31/03/2022	550.00	14402463551	BEDOYA SALAS YESSICA TROYCYL
257	DIRECTO	SERVICIO	184	APOYO EN ACTIVIDADES DIVERSAS DE CAMPO	01/03/2022	31/03/2022	550.00	10461154147	MOTA CRUZ SONIA YASMINA
258	DIRECTO	SERVICIO	185	APOYO EN ACTIVIDADES DIVERSAS DE CAMPO	01/03/2022	31/03/2022	550.00	10292848111	COBOS ZUMERE RUTH GERARDA
259	DIRECTO	SERVICIO	186	APOYO EN ACTIVIDADES DIVERSAS DE CAMPO	01/03/2022	31/03/2022	550.00	104538820730	AYALA PAUNA ROSA
260	DIRECTO	SERVICIO	187	APOYO EN ACTIVIDADES DIVERSAS DE CAMPO	01/03/2022	31/03/2022	550.00	10512162654	VARGAS YUCRA ROCIO ROMANA
261	DIRECTO	SERVICIO	188	APOYO EN ACTIVIDADES DIVERSAS DE CAMPO	01/03/2022	31/03/2022	550.00	10481727232	TINTAYA HUSA WORMA
262	DIRECTO	SERVICIO	189	APOYO EN ACTIVIDADES DIVERSAS DE CAMPO	01/03/2022	31/03/2022	550.00	10481727232	MOTA CRUZ MARIA ELEIVA
263	DIRECTO	SERVICIO	193	APOYO EN ACTIVIDADES DIVERSAS DE CAMPO	01/03/2022	31/03/2022	600.00	10602737280	CHOCLECONDU ENRIQUEZ MARIA FERNANDA
264	DIRECTO	SERVICIO	199	APOYO EN ACTIVIDADES DIVERSAS DE CAMPO	01/03/2022	31/03/2022	550.00	10481727232	TINTAYA HUSA WORMA
265	DIRECTO	SERVICIO	190	APOYO EN ACTIVIDADES DIVERSAS DE CAMPO	01/03/2022	31/03/2022	550.00	10481727232	MOTA CRUZ MARIA ELEIVA
266	DIRECTO	SERVICIO	191	APOYO EN ACTIVIDADES DIVERSAS DE CAMPO	01/03/2022	31/03/2022	550.00	10481727232	CHOCLECONDU ENRIQUEZ MARIA FERNANDA
267	DIRECTO	SERVICIO	192	APOYO EN ACTIVIDADES DIVERSAS DE CAMPO	01/03/2022	31/03/2022	550.00	10481727232	TINTAYA HUSA WORMA
268	DIRECTO	SERVICIO	193	APOYO EN ACTIVIDADES DIVERSAS DE CAMPO	01/03/2022	31/03/2022	550.00	10481727232	MOTA CRUZ MARIA ELEIVA
269	DIRECTO	SERVICIO	195	APOYO EN ACTIVIDADES DIVERSAS DE CAMPO	01/03/2022	31/03/2022	550.00	10481727232	CHOCLECONDU ENRIQUEZ MARIA FERNANDA
270	DIRECTO	SERVICIO	196	APOYO EN ACTIVIDADES DIVERSAS DE CAMPO	01/03/2022	31/03/2022	550.00	10481727232	TINTAYA HUSA WORMA
271	DIRECTO	SERVICIO	197	APOYO EN ACTIVIDADES DIVERSAS DE CAMPO	01/03/2022	31/03/2022	550.00	10481727232	MOTA CRUZ MARIA ELEIVA
272	DIRECTO	SERVICIO	198	APOYO EN ACTIVIDADES DIVERSAS DE CAMPO	01/03/2022	31/03/2022	550.00	10481727232	CHOCLECONDU ENRIQUEZ MARIA FERNANDA
273	DIRECTO	SERVICIO	199	APOYO EN ACTIVIDADES DIVERSAS DE CAMPO	01/03/2022	31/03/2022	550.00	10481727232	TINTAYA HUSA WORMA
274	DIRECTO	SERVICIO	200	APOYO EN ACTIVIDADES DIVERSAS DE CAMPO	01/03/2022	31/03/2022	550.00	10481727232	MOTA CRUZ MARIA ELEIVA
275	DIRECTO	SERVICIO	201	APOYO EN ACTIVIDADES DIVERSAS DE CAMPO	01/03/2022	31/03/2022	550.00	10481727232	CHOCLECONDU ENRIQUEZ MARIA FERNANDA
276	DIRECTO	SERVICIO	202	APOYO EN ACTIVIDADES DIVERSAS DE CAMPO	01/03/2022	31/03/2022	550.00	10481727232	TINTAYA HUSA WORMA
277	DIRECTO	SERVICIO	203	APOYO EN ACTIVIDADES DIVERSAS DE CAMPO	01/03/2022	31/03/2022	550.00	10481727232	MOTA CRUZ MARIA ELEIVA
278	DIRECTO	SERVICIO	204	APOYO EN ACTIVIDADES DIVERSAS DE CAMPO	01/03/2022	31/03/2022	550.00	10481727232	CHOCLECONDU ENRIQUEZ MARIA FERNANDA
279	DIRECTO	SERVICIO	205	APOYO EN ACTIVIDADES DIVERSAS DE CAMPO	01/03/2022	31/03/2022	550.00	10481727232	TINTAYA HUSA WORMA
280	DIRECTO	SERVICIO	206	APOYO EN ACTIVIDADES DIVERSAS DE CAMPO	01/03/2022	31/03/2022	550.00	10481727232	MOTA CRUZ MARIA ELEIVA
281	DIRECTO	SERVICIO	207	APOYO EN ACTIVIDADES DIVERSAS DE CAMPO	01/03/2022	31/03/2022	550.00	10481727232	CHOCLECONDU ENRIQUEZ MARIA FERNANDA
282	DIRECTO	SERVICIO	208	APOYO EN ACTIVIDADES DIVERSAS DE CAMPO	01/03/2022	31/03/2022	550.00	10481727232	TINTAYA HUSA WORMA
283	DIRECTO	SERVICIO	209	APOYO EN ACTIVIDADES DIVERSAS DE CAMPO	01/03/2022	31/03/2022	550.00	10481727232	MOTA CRUZ MARIA ELEIVA
284	DIRECTO	SERVICIO	210	APOYO EN ACTIVIDADES DIVERSAS DE CAMPO	01/03/2022	31/03/2022	550.00	10481727232	CHOCLECONDU ENRIQUEZ MARIA FERNANDA
285	DIRECTO	SERVICIO	212	RETIEN QUE CUERPOS DESCANSOS DEL PERSONAL DE VIGILA	01/03/2022	31/03/2022	1,271.00	10265415944	ROMAS CHAVEZ ROBERT GONZALO
286	DIRECTO	SERVICIO	213	RETIEN QUE CUERPOS DESCANSOS DEL PERSONAL DE VIGILA	01/03/2022	31/03/2022	550.00	10600020913	

287	DIRECTO	SERVICIO	215	01/03/2022	31/03/2022	950.00	144373487	AGUILAR TUDINI EVELIN ROSARIO
288	DIRECTO	SERVICIO	215	01/03/2022	31/03/2022	950.00	1073391254	ROMERO RIVICHANI LUGO SERGIO
289	DIRECTO	SERVICIO	217	01/03/2022	31/03/2022	950.00	10533681278	AGUISTI ALBARRACIN ADRIANA GISELLE
290	DIRECTO	SERVICIO	218	01/03/2022	31/03/2022	950.00	16033821779	LOPEZ VIZALUGUI DEL PERO
291	DIRECTO	SERVICIO	222	01/03/2022	31/03/2022	5,457.50	20665111530	NOVAQUAID
292	DIRECTO	SERVICIO	228	01/03/2022	31/03/2022	1,500.00	10422280532	QUIJPE RAYME AQUILINA LOURDES
293	DIRECTO	SERVICIO	231	04/03/2022	07/03/2022	873.00	10286608556	MANTELLA ARIAS ANA CECILIA
294	DIRECTO	SERVICIO	235	04/03/2022	04/03/2022	660.00	20610706669	MICHELIA SERVICIOS GENERALES S.A.C.
295	DIRECTO	SERVICIO	244	11/03/2022	31/03/2022	660.00	14548199550	HUACANI LUINA DANIELA
296	DIRECTO	SERVICIO	249	15/03/2022	14/04/2022	1,500.00	10457300559	FERRIO LOZADA FRANCO YANIR
297	DIRECTO	SERVICIO	258	17/03/2022	21/03/2022	637.20	20601762550	GRUPO RUFASATO SAC
298	DIRECTO	SERVICIO	281	21/03/2022	21/03/2022	200.00	10356884942	TAPE ESTEVA ELIANA AMPARO
299	DIRECTO	SERVICIO	282	21/03/2022	25/03/2022	7,863.16	10773333381	LOZARRAGA ALGA PAMELA YOSELYN
300	DIRECTO	SERVICIO	284	21/03/2022	20/04/2022	1,000.00	10751463681	RODRIE CORNEJO ZAHIR MELAYI
301	DIRECTO	SERVICIO	285	21/03/2022	20/04/2022	1,000.00	10420518873	HUAMANTI CHECURI PAMELA ROSA
302	DIRECTO	SERVICIO	286	28/03/2022	31/03/2022	305.00	10407861912	ENCALADA TORRES CESAR AUGUSTO
303	DIRECTO	SERVICIO	287	28/03/2022	31/03/2022	108.00	10459448350	MENDOZA VELO CARMEN ROSA
304	DIRECTO	SERVICIO	288	28/03/2022	31/03/2022	2,100.00	20110889402	CORPORACION DE SERVICIOS INDUSTRIALES S.LLIDA
305	DIRECTO	SERVICIO	289	28/03/2022	31/03/2022	277.00	20454000073	MAREGU SERVICIOS GENERALES EMPRESA INDIVIDUAL DE RESPONSABILIDAD
306	DIRECTO	SERVICIO	210	30/03/2022	31/03/2022	930.00	20604488571	FRANCIS CORREA E.I.R.L.
307	DIRECTO	SERVICIO	279	30/03/2022	31/03/2022	3,000.00	20465367133	MILLISACA PALLA FERDINANDO
308	DIRECTO	SERVICIO	281	30/03/2022	31/03/2022	153.40	10469948550	MENDOZA VELO CARMEN ROSA
309	DIRECTO	SERVICIO	282	01/03/2022	31/03/2022	1,500.00	10402282552	QUIJPE RAYME AQUILINA LOURDES
310	DIRECTO	SERVICIO	283	01/04/2022	30/04/2022	1,518.00	1035418844	FLORES SERGIO ANDRES JAVIER
311	DIRECTO	SERVICIO	284	01/04/2022	30/04/2022	1,480.00	10455126711	HUAMANI YUDRA VICTORIA
312	DIRECTO	SERVICIO	285	01/04/2022	30/04/2022	1,874.00	10700079478	CALLA MAYDANA ALEXANDER JESUS
313	DIRECTO	SERVICIO	286	01/04/2022	31/04/2022	950.00	10450188538	BEDOYA SALAS JEWIFFER MARIETA
314	DIRECTO	SERVICIO	287	01/04/2022	30/04/2022	950.00	10714888387	CUCHO HUAMANI DESSERE MARY
315	DIRECTO	SERVICIO	288	01/04/2022	30/04/2022	950.00	10400981945	PANTISOZO PAREDES ANABEL SUGANA
316	DIRECTO	SERVICIO	289	01/04/2022	30/04/2022	950.00	10456300163	CARRILLO CASTRO BERTHA
317	DIRECTO	SERVICIO	290	01/04/2022	30/04/2022	950.00	10453075687	AGUILAR TICOMA EVELIN ROSARIO
318	DIRECTO	SERVICIO	291	01/04/2022	30/04/2022	950.00	10444558581	HUAMANI CHILLA DE CARRI DANAMARA ELSA
319	DIRECTO	SERVICIO	292	01/04/2022	30/04/2022	950.00	10296204061	DUEÑAS MELENDRES CLEMENCIA
320	DIRECTO	SERVICIO	294	01/04/2022	30/04/2022	950.00	10709207891	BERNAL COSBOS JENIFER NAYILA
321	DIRECTO	SERVICIO	295	01/04/2022	30/04/2022	950.00	10603082179	LOPEZ VIZALUGUI DEL PERO
322	DIRECTO	SERVICIO	296	01/04/2022	30/04/2022	950.00	10481025711	BEDOYA SALAS DANITZA DAYANA
323	DIRECTO	SERVICIO	297	01/04/2022	30/04/2022	950.00	1048270703	SUARA QUIJPE PATRICIA ADELINA
324	DIRECTO	SERVICIO	298	01/04/2022	30/04/2022	950.00	10411738382	HUAMANI LLANCOCA MABELUZ
325	DIRECTO	SERVICIO	299	01/04/2022	30/04/2022	950.00	10481772732	MOYA CRUZ MARIA ELENA
326	DIRECTO	SERVICIO	300	01/04/2022	30/04/2022	950.00	10435852730	AYALA PUMA ROSA
327	DIRECTO	SERVICIO	301	01/04/2022	30/04/2022	950.00	10482117811	CHAMBI VELASQUEZ ANA YAMILET
328	DIRECTO	SERVICIO	302	01/04/2022	30/04/2022	950.00	10462248384	HUAYCHO MOLLO CINTRIA MALAGROS
329	DIRECTO	SERVICIO	303	01/04/2022	30/04/2022	950.00	10708213337	HUAYCHO MOLLO CINTRIA MALAGROS
330	DIRECTO	SERVICIO	304	01/04/2022	30/04/2022	950.00	10450155417	MOYA CRUZ SONIA YASMINA
331	DIRECTO	SERVICIO	305	01/04/2022	30/04/2022	950.00	10384228182	HUAMPRE YLCHA HEINELINDA
332	DIRECTO	SERVICIO	306	01/04/2022	30/04/2022	950.00	10451393354	VARGAS YUDRA ROOZO ROXANA
333	DIRECTO	SERVICIO	305	01/04/2022	30/04/2022	950.00	10285017095	MUYGA PACCO JENIFER ROSEMARY
334	DIRECTO	SERVICIO	307	01/04/2022	30/04/2022	950.00	10040913411	USUAYO ALVARADO ELIZABETH
335	DIRECTO	SERVICIO	308	01/04/2022	30/04/2022	950.00	10602072786	CHOCOCORDO ENRIQUEZ MIGRA FERNANDA
336	DIRECTO	SERVICIO	309	01/04/2022	30/04/2022	950.00	1074458394	AGUISTI ALBARRACIN ANGELO PIERO
337	DIRECTO	SERVICIO	310	01/04/2022	30/04/2022	950.00	10289834811	COSBOS ZUKERKE RUTH GERARDA
338	DIRECTO	SERVICIO	312	01/04/2022	30/04/2022	950.00	10423153005	CHAMBI VELASQUEZ ISABEL FABIOLA
339	DIRECTO	SERVICIO	314	01/04/2022	30/04/2022	950.00	10222828942	TINAYANA HUISA NORMA
340	DIRECTO	SERVICIO	314	01/04/2022	30/04/2022	950.00	1028378300	PANOS PEREDO CARMEN DANIA
341	DIRECTO	SERVICIO	315	01/04/2022	30/04/2022	950.00	1045819855	HUACANI LUINA DANIELA
342	DIRECTO	SERVICIO	316	01/04/2022	30/04/2022	950.00	10723895264	ROMERO RONBIN LUGO SERGIO
343	DIRECTO	SERVICIO	317	01/04/2022	30/04/2022	950.00	10715896508	CCARI HUAMANI MAR HORY ROSARIO
344	DIRECTO	SERVICIO	318	01/04/2022	30/04/2022	950.00	10520330308	ROJAS CHAVEZ WARNER JOSE
345	DIRECTO	SERVICIO	320	01/04/2022	30/04/2022	950.00	10284848482	ALANE CHAMBI HEARY JESUS
346	DIRECTO	SERVICIO	321	01/04/2022	30/04/2022	1,500.00	10402309552	QUIJPE RAYME AQUILINA LOURDES
347	DIRECTO	SERVICIO	322	01/11/2021	30/11/2022	7,284.20	20007881678	ZETA CONSULTORES Y EJECUTORES E.I.R.L.

470	DIRECTO	699	APOYO EN ACTIVIDADES DIVERSAS DE CAMPO	01/07/2022	31/07/2022	500.00	102624801	HUAMANI CHULLA DE COARI DAMAYANA ELSA
471	DIRECTO	610	APOYO EN ACTIVIDADES DIVERSAS DE CAMPO	01/07/2022	31/07/2022	500.00	91481057511	BEDOYA SALAS DANITZA DAYANA
472	DIRECTO	611	APOYO EN ACTIVIDADES DIVERSAS DE CAMPO	01/07/2022	31/07/2022	500.00	10483073467	AGUILAR TICOMA EVELIN ROSARIO
473	DIRECTO	612	APOYO EN ACTIVIDADES DIVERSAS DE CAMPO	01/07/2022	31/07/2022	500.00	10482448384	MAYTA MAMANI FLOR DE MARIA
474	DIRECTO	613	APOYO EN ACTIVIDADES DIVERSAS DE CAMPO	01/07/2022	31/07/2022	500.00	10294468462	ALAIAC CHANI HENRY JESUS
475	DIRECTO	614	APOYO EN ACTIVIDADES DIVERSAS DE CAMPO	01/07/2022	31/07/2022	500.00	10294517005	MINGA PACCO JANETH ROSSEMARY
476	DIRECTO	615	APOYO EN ACTIVIDADES DIVERSAS DE CAMPO	01/07/2022	31/07/2022	500.00	10485186338	BEDOYA SALAS JENNIFER MARIETA
477	DIRECTO	616	APOYO EN ACTIVIDADES DIVERSAS DE CAMPO	01/07/2022	31/07/2022	500.00	10706957951	BERNAL COBOS JENNIFER NUNILA
478	DIRECTO	617	APOYO EN ACTIVIDADES DIVERSAS DE CAMPO	01/07/2022	31/07/2022	500.00	10770514701	SOSA YUCRA JENIFER
479	DIRECTO	618	APOYO EN ACTIVIDADES DIVERSAS DE CAMPO	01/07/2022	31/07/2022	500.00	10451468186	ARENAS MAMANI JOSE MIGUEL
480	DIRECTO	619	APOYO EN ACTIVIDADES DIVERSAS DE CAMPO	01/07/2022	31/07/2022	500.00	10386226202	USUARY ALVARADO JUANA ROSA
481	DIRECTO	620	APOYO EN ACTIVIDADES DIVERSAS DE CAMPO	01/07/2022	31/07/2022	500.00	10481772732	MOYA CRUZ MARSA ELENA
482	DIRECTO	621	APOYO EN ACTIVIDADES DIVERSAS DE CAMPO	01/07/2022	31/07/2022	500.00	10460237284	CHOQUECONDO ENRIQUEZ MARIA FERNANDA
483	DIRECTO	622	APOYO EN ACTIVIDADES DIVERSAS DE CAMPO	01/07/2022	31/07/2022	500.00	10417381882	MAMANI LLANCA MARILUZ
484	DIRECTO	623	APOYO EN ACTIVIDADES DIVERSAS DE CAMPO	01/07/2022	31/07/2022	500.00	10731005482	MILCA TSINADO MERCY EVELYNI
485	DIRECTO	624	APOYO EN ACTIVIDADES DIVERSAS DE CAMPO	01/07/2022	31/07/2022	500.00	10022866642	TINTAYA HUISA NORWA
486	DIRECTO	625	APOYO EN ACTIVIDADES DIVERSAS DE CAMPO	01/07/2022	31/07/2022	500.00	10456216395	SUARA OLISSE PATRICIA ADELINA
487	DIRECTO	626	APOYO EN ACTIVIDADES DIVERSAS DE CAMPO	01/07/2022	31/07/2022	500.00	10048247472	CRUZ RAMOS REBECA CATALINA
488	DIRECTO	627	APOYO EN ACTIVIDADES DIVERSAS DE CAMPO	01/07/2022	31/07/2022	500.00	10744051590	CRUZ QUIRPE RENATO JESUS
489	DIRECTO	628	APOYO EN ACTIVIDADES DIVERSAS DE CAMPO	01/07/2022	31/07/2022	500.00	10000320073	ROJAS CHAVEZ ROBERT GONZALO
490	DIRECTO	629	APOYO EN ACTIVIDADES DIVERSAS DE CAMPO	01/07/2022	31/07/2022	500.00	10296454236	MUCCASI UNCHACACA DEMETRIA
491	DIRECTO	630	APOYO EN ACTIVIDADES DIVERSAS DE CAMPO	01/07/2022	31/07/2022	500.00	10448248351	BEDOYA SALAS YESSICA TRETICIL
492	DIRECTO	631	APOYO EN ACTIVIDADES DIVERSAS DE CAMPO	01/07/2022	31/07/2022	500.00	10433533305	CHANI VELASQUEZ YSABEL FABRICA
493	DIRECTO	632	APOYO EN ACTIVIDADES DIVERSAS DE CAMPO	01/07/2022	31/07/2022	500.00	10788211391	CHANGI VELASQUEZ ANA YAMILET
494	DIRECTO	633	APOYO EN ACTIVIDADES DIVERSAS DE CAMPO	01/07/2022	31/07/2022	500.00	10028546312	MAYTA MAMANI DE ROSARIO DELIA CONCEPCION
495	DIRECTO	634	APOYO EN ACTIVIDADES DIVERSAS DE CAMPO	01/07/2022	31/07/2022	500.00	20311648442	CORPORACION DE SERVICIOS INDUSTRIALES S.R.LTDA.
496	DIRECTO	635	FUNGICION, CONTROL DE PLAGAS (DESINSECTACION, DESRATIFICACION)	05/07/2022	06/07/2022	423.33	10282314103	CH-LIQUAQUI CRUZ FLORENCIO PAOLO
497	DIRECTO	636	REPARACION DE 02 LUGARES EN LA COCINA	05/07/2022	06/07/2022	540.00	20933091650	LEONES DEL SUR CONTRATISTAS GENERALES S.A.C
498	DIRECTO	637	MAYO DE OBRA DEL LLAUDO Y PINTADO EN LOS AMBIENTES INTERIORES	12/07/2022	31/07/2022	35.927.36	20933091650	FLORES BERDEJO ANDRES JAVIER
499	DIRECTO	700	RETEN QUE CUBRALOS DESGASTOS DEL PERSONAL DE VIGILANCIA	20/07/2022	29/07/2022	460.00	10026419844	MAREGU SERVICIOS GENERALES EMPRESA INDIVIDUAL DE RESPONSABILIDAD
500	DIRECTO	701	MANTENIMIENTO UMBRAL PUERTA	28/07/2022	29/07/2022	285.00	20044465271	WAREGU SERVICIOS GENERALES EMPRESA INDIVIDUAL DE RESPONSABILIDAD
501	DIRECTO	702	MANTENIMIENTO DE LA LIMPIEZA MOVI	28/07/2022	29/07/2022	2,948.00	26644665271	RINERA ALVARCZ LUIS GUSTAVO
502	DIRECTO	703	SUPERVISION Y COORDINACION DE PLANTAS Y ZONA DE PARQUE	01/08/2022	31/08/2022	1,200.00	10195919592	CHACON DE MORAN ALEXANDRA JOSELIN
503	DIRECTO	704	ACTIVIDADES DE MARKETING Y EDICION DE VIDEO	01/08/2022	31/08/2022	500.00	10066269602	BERNAL TORRES ANGEL ROMAN
504	DIRECTO	705	APOYO EN ACTIVIDADES DIVERSAS DE CAMPO	01/08/2022	31/08/2022	500.00	10703711786	TINTAYA HUISA ALEX FERNANDO
505	DIRECTO	706	APOYO EN ACTIVIDADES DIVERSAS DE CAMPO	01/08/2022	31/08/2022	500.00	10445197114	ROJAS MAMANI ANIPARO GISELLA
506	DIRECTO	707	APOYO EN ACTIVIDADES DIVERSAS DE CAMPO	01/08/2022	31/08/2022	500.00	10744466640	CHANI VELASQUEZ ANA YAMILET
507	DIRECTO	708	APOYO EN ACTIVIDADES DIVERSAS DE CAMPO	01/08/2022	31/08/2022	500.00	10282468551	VALENCHA COPA ANYELI HAYELY
508	DIRECTO	709	APOYO EN ACTIVIDADES DIVERSAS DE CAMPO	01/08/2022	31/08/2022	500.00	10444226851	BUENAS MEJORES CLEMENCIA
509	DIRECTO	710	APOYO EN ACTIVIDADES DIVERSAS DE CAMPO	01/08/2022	31/08/2022	500.00	10481384841	HUAMANI CHULLA DE COARI DAMAYANA ELSA
510	DIRECTO	711	APOYO EN ACTIVIDADES DIVERSAS DE CAMPO	01/08/2022	31/08/2022	500.00	10294546206	MAMANI ESPINOZA DAMIAN
511	DIRECTO	712	APOYO EN ACTIVIDADES DIVERSAS DE CAMPO	01/08/2022	31/08/2022	500.00	10294546206	HUACASI MICHACA DEMETRIA
512	DIRECTO	713	APOYO EN ACTIVIDADES DIVERSAS DE CAMPO	01/08/2022	31/08/2022	500.00	10483073467	AGUILAR TICOMA EVELIN ROSARIO
513	DIRECTO	714	APOYO EN ACTIVIDADES DIVERSAS DE CAMPO	01/08/2022	31/08/2022	500.00	10482448384	MAYTA MAMANI FLOR DE MARIA
514	DIRECTO	715	APOYO EN ACTIVIDADES DIVERSAS DE CAMPO	01/08/2022	31/08/2022	500.00	10294468462	ALAIAC CHANI HENRY JESUS
515	DIRECTO	716	APOYO EN ACTIVIDADES DIVERSAS DE CAMPO	01/08/2022	31/08/2022	500.00	10294517005	MINGA PACCO JANETH ROSSEMARY
516	DIRECTO	717	APOYO EN ACTIVIDADES DIVERSAS DE CAMPO	01/08/2022	31/08/2022	500.00	10485186338	BEDOYA SALAS JENNIFER MARIETA
517	DIRECTO	718	APOYO EN ACTIVIDADES DIVERSAS DE CAMPO	01/08/2022	31/08/2022	500.00	10706957951	BERNAL COBOS JENNIFER NUNILA
518	DIRECTO	719	APOYO EN ACTIVIDADES DIVERSAS DE CAMPO	01/08/2022	31/08/2022	500.00	10451468186	ARENAS MAMANI JOSE MIGUEL
519	DIRECTO	720	APOYO EN ACTIVIDADES DIVERSAS DE CAMPO	01/08/2022	31/08/2022	500.00	10386226202	USUARY ALVARADO JUANA ROSA
520	DIRECTO	721	APOYO EN ACTIVIDADES DIVERSAS DE CAMPO	01/08/2022	31/08/2022	500.00	10481772732	MOYA CRUZ MARSA ELENA
521	DIRECTO	722	APOYO EN ACTIVIDADES DIVERSAS DE CAMPO	01/08/2022	31/08/2022	500.00	10460237284	CHOQUECONDO ENRIQUEZ MARIA FERNANDA
522	DIRECTO	723	APOYO EN ACTIVIDADES DIVERSAS DE CAMPO	01/08/2022	31/08/2022	500.00	10417381882	MAMANI LLANCA MARILUZ
523	DIRECTO	724	APOYO EN ACTIVIDADES DIVERSAS DE CAMPO	01/08/2022	31/08/2022	500.00	10731005482	MILCA TSINADO MERCY EVELYNI
524	DIRECTO	725	APOYO EN ACTIVIDADES DIVERSAS DE CAMPO	01/08/2022	31/08/2022	500.00	10022866642	TINTAYA HUISA NORWA
525	DIRECTO	726	APOYO EN ACTIVIDADES DIVERSAS DE CAMPO	01/08/2022	31/08/2022	500.00	10456216395	SUARA OLISSE PATRICIA ADELINA
526	DIRECTO	727	APOYO EN ACTIVIDADES DIVERSAS DE CAMPO	01/08/2022	31/08/2022	500.00	10048247472	CRUZ RAMOS REBECA CATALINA
527	DIRECTO	728	APOYO EN ACTIVIDADES DIVERSAS DE CAMPO	01/08/2022	31/08/2022	500.00	10744051590	CRUZ QUIRPE RENATO JESUS
528	DIRECTO	729	APOYO EN ACTIVIDADES DIVERSAS DE CAMPO	01/08/2022	31/08/2022	500.00	10000320073	ROJAS CHAVEZ ROBERT GONZALO
529	DIRECTO	730	APOYO EN ACTIVIDADES DIVERSAS DE CAMPO	01/08/2022	31/08/2022	500.00	10296454236	MUCCASI UNCHACACA DEMETRIA
530	DIRECTO	731	APOYO EN ACTIVIDADES DIVERSAS DE CAMPO	01/08/2022	31/08/2022	500.00	10448248351	BEDOYA SALAS YESSICA TRETICIL
531	DIRECTO	732	APOYO EN ACTIVIDADES DIVERSAS DE CAMPO	01/08/2022	31/08/2022	500.00	10433533305	CHANI VELASQUEZ YSABEL FABRICA
532	DIRECTO	733	APOYO EN ACTIVIDADES DIVERSAS DE CAMPO	01/08/2022	31/08/2022	500.00	10788211391	CHANGI VELASQUEZ ANA YAMILET
533	DIRECTO	734	APOYO EN ACTIVIDADES DIVERSAS DE CAMPO	01/08/2022	31/08/2022	500.00	10028546312	MAYTA MAMANI DE ROSARIO DELIA CONCEPCION
534	DIRECTO	735	APOYO EN ACTIVIDADES DIVERSAS DE CAMPO	01/08/2022	31/08/2022	500.00	20311648442	CORPORACION DE SERVICIOS INDUSTRIALES S.R.LTDA.
535	DIRECTO	736	APOYO EN ACTIVIDADES DIVERSAS DE CAMPO	01/08/2022	31/08/2022	500.00	10282314103	CH-LIQUAQUI CRUZ FLORENCIO PAOLO
536	DIRECTO	737	APOYO EN ACTIVIDADES DIVERSAS DE CAMPO	01/08/2022	31/08/2022	500.00	20933091650	LEONES DEL SUR CONTRATISTAS GENERALES S.A.C
537	DIRECTO	738	APOYO EN ACTIVIDADES DIVERSAS DE CAMPO	01/08/2022	31/08/2022	500.00	10026419844	FLORES BERDEJO ANDRES JAVIER
538	DIRECTO	739	APOYO EN ACTIVIDADES DIVERSAS DE CAMPO	01/08/2022	31/08/2022	500.00	20044465271	MAREGU SERVICIOS GENERALES EMPRESA INDIVIDUAL DE RESPONSABILIDAD
539	DIRECTO	740	APOYO EN ACTIVIDADES DIVERSAS DE CAMPO	01/08/2022	31/08/2022	500.00	10026419844	RINERA ALVARCZ LUIS GUSTAVO
540	DIRECTO	741	APOYO EN ACTIVIDADES DIVERSAS DE CAMPO	01/08/2022	31/08/2022	500.00	10195919592	CHACON DE MORAN ALEXANDRA JOSELIN
541	DIRECTO	742	APOYO EN ACTIVIDADES DIVERSAS DE CAMPO	01/08/2022	31/08/2022	500.00	10066269602	BERNAL TORRES ANGEL ROMAN
542	DIRECTO	743	APOYO EN ACTIVIDADES DIVERSAS DE CAMPO	01/08/2022	31/08/2022	500.00	10703711786	TINTAYA HUISA ALEX FERNANDO
543	DIRECTO	744	APOYO EN ACTIVIDADES DIVERSAS DE CAMPO	01/08/2022	31/08/2022	500.00	10445197114	ROJAS MAMANI ANIPARO GISELLA
544	DIRECTO	745	APOYO EN ACTIVIDADES DIVERSAS DE CAMPO	01/08/2022	31/08/2022	500.00	10744466640	CHANI VELASQUEZ ANA YAMILET
545	DIRECTO	746	APOYO EN ACTIVIDADES DIVERSAS DE CAMPO	01/08/2022	31/08/2022	500.00	10282468551	VALENCHA COPA ANYELI HAYELY
546	DIRECTO	747	APOYO EN ACTIVIDADES DIVERSAS DE CAMPO	01/08/2022	31/08/2022	500.00	10444226851	BUENAS MEJORES CLEMENCIA
547	DIRECTO	748	APOYO EN ACTIVIDADES DIVERSAS DE CAMPO	01/08/2022	31/08/2022	500.00	10481384841	HUAMANI CHULLA DE COARI DAMAYANA ELSA
548	DIRECTO	749	APOYO EN ACTIVIDADES DIVERSAS DE CAMPO	01/08/2022	31/08/2022	500.00	10294546206	MAMANI ESPINOZA DAMIAN
549	DIRECTO	750	APOYO EN ACTIVIDADES DIVERSAS DE CAMPO	01/08/2022	31/08/2022	500.00	10294546206	HUACASI MICHACA DEMETRIA
550	DIRECTO	751	APOYO EN ACTIVIDADES DIVERSAS DE CAMPO	01/08/2022	31/08/2022	500.00	10483073467	AGUILAR TICOMA EVELIN ROSARIO
551	DIRECTO	752	APOYO EN ACTIVIDADES DIVERSAS DE CAMPO	01/08/2022	31/08/2022	500.00	10482448384	MAYTA MAMANI FLOR DE MARIA
552	DIRECTO	753	APOYO EN ACTIVIDADES DIVERSAS DE CAMPO	01/08/2022	31/08/2022	500.00	10294468462	ALAIAC CHANI HENRY JESUS
553	DIRECTO	754	APOYO EN ACTIVIDADES DIVERSAS DE CAMPO	01/08/2022	31/08/2022	500.00	10294517005	MINGA PACCO JANETH ROSSEMARY
554	DIRECTO	755	APOYO EN ACTIVIDADES DIVERSAS DE CAMPO	01/08/2022	31/08/2022	500.00	10485186338	BEDOYA SALAS JENNIFER MARIETA
555	DIRECTO	756	APOYO EN ACTIVIDADES DIVERSAS DE CAMPO	01/08/2022	31/08/2022	500.00	10706957951	BERNAL COBOS JENNIFER NUNILA
556	DIRECTO	757	APOYO EN ACTIVIDADES DIVERSAS DE CAMPO	01/08/2022	31/08/2022	500.00	10451468186	ARENAS MAMANI JOSE MIGUEL
557	DIRECTO	758	APOYO EN ACTIVIDADES DIVERSAS DE CAMPO	01/08/2022	31/08/2022	500.00	10386226202	USUARY ALVARADO JUANA ROSA
558	DIRECTO	759	APOYO EN ACTIVIDADES DIVERSAS DE CAMPO	01/08/2022	31/08/2022	500.00	10481772732	MOYA CRUZ MARSA ELENA
559	DIRECTO	760	APOYO EN ACTIVIDADES DIVERSAS DE CAMPO	01/08/2022	31/08/2022	500.00	10460237284	CHOQUECONDO ENRIQUEZ MARIA FERNANDA
560	DIRECTO	761	APOYO EN ACTIVIDADES DIVERSAS DE CAMPO	01/08/2022	31/08/2022	500.00	10417381882	MAMANI LLANCA MARILUZ
561	DIRECTO	762	APOYO EN ACTIVIDADES DIVERSAS DE CAMPO	01/08/2022	31/08/2022	500.00	10731005482	MILCA TSINADO MERCY EVELYNI
562	DIRECTO	763	APOYO EN ACTIVIDADES DIVERSAS DE CAMPO	01/08/2022	31/08/2022	500.00	10022866642	TINTAYA HUISA NORWA
563	DIRECTO	764	APOYO EN ACTIVIDADES DIVERSAS DE CAMPO	01/08/2022	31/08/2022	500.00	10456216395	SUARA OLISSE PATRICIA ADELINA
564	DIRECTO	765	APOYO EN ACTIVIDADES DIVERSAS DE CAMPO	01/08/2022	31/08/2022	500.00	10048247472	CRUZ RAMOS REBECA CATALINA
565	DIRECTO	766	APOYO EN ACTIVIDADES DIVERSAS DE CAMPO	01/08/2022	31/08/2022	500.00	10744051590	CRUZ QUIRPE RENATO JESUS
566	DIRECTO	767	APOYO EN ACTIVIDADES DIVERSAS DE CAMPO	01/08/2022	31/08/2022	500.00	10000320073	ROJAS CHAVEZ ROBERT GONZALO
567	DIRECTO	768	APOYO EN ACTIVIDADES DIVERSAS DE CAMPO	01/08/2022	31/08/2022	500.00	10296454236	MUCCASI UNCHACACA DEMETRIA
568	DIRECTO	769	APOYO EN ACTIVIDADES DIVERSAS DE CAMPO	01/08/2022	31/08/2022	500.00	10448248351	BEDOYA SALAS YESSICA TRETICIL
569	DIRECTO	770	APOYO EN ACTIVIDADES DIVERSAS DE CAMPO	01/08/2022	31/08/2022	500.00	10433533305	CHANI VELASQUEZ YSABEL FABRICA
570	DIRECTO	771	APOYO EN ACTIVIDADES DIVERSAS DE CAMPO	01/08/2022	31/08/2022	500.00	10788211391	CHANGI VELASQUEZ ANA YAMILET
571	DIRECTO	772	APOYO EN ACTIVIDADES DIVERSAS DE CAMPO	01/08/2022	31/08/2022	500.00	10028546312	MAYTA MAMANI DE ROSARIO DELIA CONCEPCION
572	DIRECTO	773	APOYO EN ACTIVIDADES DIVERSAS DE CAMPO	01/08/2022	31/08/2022	500.00	20311648442	CORPORACION DE SERVICIOS INDUSTRIALES S.R.LTDA.
573	DIRECTO	774	APOYO EN ACTIVIDADES DIVERSAS DE CAMPO	01/08/2022	31/08/2022	500.00	10282314103	CH-LIQUAQUI CRUZ FLORENCIO PAOLO
574	DIRECTO	775	APOYO EN ACTIVIDADES DIVERSAS DE CAMPO	01/08/2022	31/08/2022	500.00	20933091650	LEONES DEL SUR CONTRATISTAS GENERALES S.A.C
575	DIRECTO	776	APOYO EN ACTIVIDADES DIVERS					

887	DIRECTO	BEN	468	ADQUISICION DE FORMIATOS PARA ATENCION DE ALBERGADOS	10/06/2022	18/06/2022	97.00	1023385261	GUTIERREZ FLOREZ PEDRO
888	DIRECTO	BEN	437	ADQUISICION DE FORMIATOS PARA ATENCION DE PACIENTES DE	10/06/2022	18/06/2022	551.00	1023385261	GUTIERREZ FLOREZ PEDRO
889	DIRECTO	BEN	438	ADQUISICION DE TONER PARA SERVIDORA Y SECRETARIA DE C	12/06/2022	19/06/2022	120.00	1046948350	MENDOZA VELZ CARMEN ROSA
890	DIRECTO	BEN	446	ADQUISICION DE 01 TONER PARA SERVIDOR EN EL AREA DE ADIC	17/06/2022	22/06/2022	1,706.64	2660445393	CORPORACION GENERAL S.C.R.L
891	DIRECTO	BEN	448	ADQUISICION DE MEDICAMENTOS PARA ALBERGADOS E INDI	19/06/2022	24/06/2022	151.00	1029737473	VILCA PATINO SATURNINO DE METRID
892	DIRECTO	BEN	455	ADQUISICION DE COMPROMISANTES DE PAGO DE INFIAS AL 27/0	23/06/2022	26/06/2022	825.00	2057177922	DISTRIBUIDORA PAPIRO EIRL
893	DIRECTO	BEN	457	ADQUISICION DE METENAMOL PARA ALBERGADOS E INDI	24/06/2022	29/06/2022	2,544.40	2045400058	ANCTYMAC ASOCIADOS S.R.L
894	DIRECTO	BEN	453	ADQUISICION DE TONER PARA LA GERENCIA GENERAL CORRE	29/06/2022	01/07/2022	300.00	1046948350	MENDOZA VELZ CARMEN ROSA
895	DIRECTO	BEN	467	SUMINISTRO DE COMBUSTIBLE CORRESPONDIENTE AL MES DE	31/06/2022	01/07/2022	2,643.47	2032445474	JOSE CARLOS MEDINA VELASQUEZ S.A
896	DIRECTO	BEN	469	ADQUISICION DE RECIBOS DE INGRESO PARA CENTRO DE SALU	01/07/2022	08/07/2022	158.00	1023385261	GUTIERREZ FLOREZ PEDRO
897	DIRECTO	BEN	470	ADQUISICION DE DETERGENTE Y LAVA PARA DISTRIBUCION A PR	01/07/2022	08/07/2022	10,326.10	1047334818	LUIS TORRES MARIQUE
898	DIRECTO	BEN	471	ADQUISICION DE 2 BANER PARA ACTIVIDADES SOCIOCOMREHAT	01/07/2022	08/07/2022	131.00	2060137940	DISTRIBUIDORA PAPIRO EIRL
899	DIRECTO	BEN	472	ADQUISICION DE BLOX DE RECIBOS DE CALA PARA CENTRO D	01/07/2022	08/07/2022	1,335.90	1029737473	DISTRIBUIDORA PAPIRO EIRL
900	DIRECTO	BEN	481	ADQUISICION DE BATERIAS PARA SISTEMA ELECTRIC DE PL	07/07/2022	12/07/2022	2,216.90	1026416621	DOMINGUEZ QUISEP JOSE LUIS
901	DIRECTO	BEN	482	ADQUISICION DE MEDICAMENTOS E INSUMOS PARA ATENCION	08/07/2022	15/07/2022	759.00	2060137940	EL EXTRA CORPORACION PANSONIC S.A.C
902	DIRECTO	BEN	490	ADQUISICION DE UTILES DE ASEO PARA SU DISTRIBUCION, COR	08/07/2022	15/07/2022	2,383.00	2045400058	ANGYMAC ASOCIADOS S.R.L
903	DIRECTO	BEN	491	ADQUISICION DE UTILES DE ASEO PARA SU DISTRIBUCION, COR	15/07/2022	16/07/2022	11,838.84	1047334818	LUIS TORRES MARIQUE
904	DIRECTO	BEN	492	ADQUISICION DE UTILES DE ASEO PARA SU DISTRIBUCION, COR	15/07/2022	22/07/2022	4,827.88	1047334818	LUIS TORRES MARIQUE
905	DIRECTO	BEN	493	ADQUISICION DE UTILES DE ASEO PARA SU DISTRIBUCION, COR	15/07/2022	22/07/2022	7,538.36	1427244518	LUIS TORRES MARIQUE
906	DIRECTO	BEN	494	ADQUISICION DE RECIBOS DE INGRESO PARA PARQUETOS VEHIC	15/07/2022	22/07/2022	2,611.50	2066617374	BIG APPLE PERU EIRL
907	DIRECTO	BEN	495	ADQUISICION DE PLACA DE MARXIN, EN HOMENAJE A VICTIMAS	15/07/2022	22/07/2022	370.00	2067377902	DISTRIBUIDORA PAPIRO EIRL
908	DIRECTO	BEN	496	ADQUISICION DE LECHE EMPAQUADA PARA LA HIA SUSTITUA	15/07/2022	22/07/2022	454.80	2045500656	QUISP PIGANA VICENTINA
909	DIRECTO	BEN	504	ADQUISICION DE ARREGLOS FLORALES PARA ACTIVIDAD DEL D	20/07/2022	23/07/2022	150.00	1035526553	REDULLA S.R.L
910	DIRECTO	BEN	505	ADQUISICION DE REFRESCOS PARA ACTIVIDAD POR EL DIA DE	20/07/2022	23/07/2022	255.00	2066510662	PANFURA MCALLA GUILLERMO RUFFO
911	DIRECTO	BEN	508	ADQUISICION DE UTILES DE ASEO PARA HIA DE LA SRA AMELIA	20/07/2022	23/07/2022	707.45	1047334818	MUCHI ASOCIADOS SRL
912	DIRECTO	BEN	516	ADQUISICION DE CALZADO DE SEGURIDAD PARA PERSONAL DE	27/07/2022	27/07/2022	170.00	1068564230	SERVICIOS GENERALES ANVA S.A.C
913	DIRECTO	BEN	517	ADQUISICION DE TINTA Y TONER PARA LABORES DE TRAMITE	28/07/2022	08/08/2022	582.00	2062417444	SERVICIOS GENERALES ANVA S.A.C
914	DIRECTO	BEN	519	CONFECCION DE 9 UNIFORMES PARA PERSONAL ASISTENCIAL	28/07/2022	08/08/2022	225.00	1046948350	MENDOZA VELZ CARMEN ROSA
915	DIRECTO	BEN	520	CONFECCION DE 9 UNIFORMES PARA PERSONAL ASISTENCIAL	28/07/2022	08/08/2022	225.00	1046948350	MENDOZA VELZ CARMEN ROSA
916	DIRECTO	BEN	521	ADQUISICION DE SWITCH PARA SOPORTE Y MANTENIMIENTO DE	30/07/2022	30/07/2022	2,293.12	20328165474	JOSE CARLOS MEDINA VELASQUEZ S.A
917	DIRECTO	BEN	522	SUMINISTRO DE COMBUSTIBLE CORRESPONDIENTE AL MES DE	31/07/2022	31/07/2022	7,544.26	1046948350	ANGYMAC ASOCIADOS S.R.L
918	DIRECTO	BEN	523	SUMINISTRO DE PAST COMBUSTIBLE AL TOS MIESERO DE	01/08/2022	01/08/2022	7,782.70	1036939655	SAJAZAR PATINO ELORZA
919	DIRECTO	BEN	529	ADQUISICION DE UTILES PARA SERVIDOR	01/08/2022	08/08/2022	519.20	1036939655	SAJAZAR PATINO ELORZA
920	DIRECTO	BEN	528	ADQUISICION DE POCAS PARA PERSONAL DE UNIDAD	01/08/2022	08/08/2022	216.00	2045400058	ANGYMAC ASOCIADOS S.R.L
921	DIRECTO	BEN	534	ADQUISICION DE TONER PARA SERVIDOR	06/08/2022	09/08/2022	123.00	1032616521	DOMINGUEZ QUISEP JOSE LUIS
922	DIRECTO	BEN	535	ADQUISICION DE TONER PARA SERVIDOR	06/08/2022	09/08/2022	290.48	2036813077	MACROSS ALBE E.I.R.L
923	DIRECTO	BEN	537	ADQUISICION DE TONER PARA SERVIDOR	06/08/2022	09/08/2022	174.00	1046948350	MENDOZA VELZ CARMEN ROSA
924	DIRECTO	BEN	538	ADQUISICION DE TONER PARA SERVIDOR	06/08/2022	09/08/2022	2,875.00	2664106667	SUMINISTROS Y MULTISERVICIOS Y T ERL
925	DIRECTO	BEN	545	ADQUISICION DE TONER PARA SERVIDOR	14/08/2022	19/08/2022	6,665.50	2069377902	DISTRIBUIDORA PAPIRO EIRL
926	DIRECTO	BEN	544	ADQUISICION DE EQUIPOS DE PROTECCION PARA PERSONAL	14/08/2022	19/08/2022	3,951.00	1047334818	MIRANDA HUMANA FLORELLA WAGROS
927	DIRECTO	BEN	548	ADQUISICION DE EQUIPOS DE PROTECCION PARA PERSONAL	21/08/2022	25/08/2022	385.00	20328165474	CONFECCIONES DFL-CENTINEA S.R.L
928	DIRECTO	BEN	561	ADQUISICION DE UTILES PARA SERVIDOR	31/08/2022	31/08/2022	2,063.37	20328165474	JOSE CARLOS MEDINA VELASQUEZ S.A
929	DIRECTO	BEN	571	ADQUISICION DE UTILES PARA SERVIDOR	08/11/2022	04/11/2022	3,270.00	2660063538	CONSORCIO RAFAN E.I.R.L
930	DIRECTO	BEN	579	ADQUISICION DE UTILES PARA SERVIDOR	08/11/2022	04/11/2022	461.00	2660063538	CONSORCIO RAFAN E.I.R.L
931	DIRECTO	BEN	585	ADQUISICION DE UTILES PARA SERVIDOR	07/11/2022	05/11/2022	800.00	20328165474	CONSORCIO RAFAN E.I.R.L
932	DIRECTO	BEN	586	ADQUISICION DE UTILES PARA SERVIDOR	07/11/2022	05/11/2022	637.40	20328165474	CONSORCIO RAFAN E.I.R.L
933	DIRECTO	BEN	597	ADQUISICION DE UTILES PARA SERVIDOR	08/11/2022	05/11/2022	500.00	2060137940	MICHELA SERVICIOS GENERALES S A C
934	DIRECTO	BEN	603	ADQUISICION DE UTILES PARA SERVIDOR	23/11/2022	25/11/2022	440.00	1032616521	MICHELA SERVICIOS GENERALES S A C
935	DIRECTO	BEN	614	ADQUISICION DE UTILES PARA SERVIDOR	23/11/2022	15/11/2022	440.00	2664106667	SERVICIOS GENERALES ANVA S.A.C
936	DIRECTO	BEN	615	ADQUISICION DE UTILES PARA SERVIDOR	28/11/2022	28/11/2022	375.00	20328165474	CONSORCIO RAFAN E.I.R.L
937	DIRECTO	BEN	625	ADQUISICION DE UTILES PARA SERVIDOR	30/11/2022	30/11/2022	4,000.00	20328165474	MULTISERVICIOS DELGALDO LINARES S.A.C
938	DIRECTO	BEN	630	ADQUISICION DE UTILES PARA SERVIDOR	30/11/2022	30/11/2022	2,729.93	20328165474	JOSE CARLOS MEDINA VELASQUEZ S.A
939	DIRECTO	BEN	639	ADQUISICION DE UTILES PARA SERVIDOR	09/12/2022	07/12/2022	163.00	1029737473	VILCA PATINO SATURNINO
940	DIRECTO	BEN	641	ADQUISICION DE UTILES PARA SERVIDOR	08/12/2022	06/12/2022	638.00	2664519892	MUCHI ASOCIADO S.R.L
941	DIRECTO	BEN	650	ADQUISICION DE UTILES PARA SERVIDOR	16/12/2022	14/12/2022	3,192.28	2191222120	UNIMEA S.A
942	DIRECTO	BEN	658	ADQUISICION DE UTILES PARA SERVIDOR	21/02/2022	23/02/2022	4,000.00	2045530894	AI CORPORACION INDUSTRIAL E.I.R.L

 REPUBLICA
 SOCIEDAD DE RESPONSABILIDAD LIMITADA
 Lta. YSCOLA ANDINA DEL CUERPO P...
 OFICINA DE LOGISTICA

SECCION I
GESTIÓN DE RECURSOS HUMANOS

ANEXO N° 8.1

Cantidad de personal al inicio y al final del periodo a reportar

Nombre de la sociedad de beneficencia
Departamento - Provincia - Distrito

Sociedad de Beneficencia Arequipa
Arequipa Arequipa Arequipa

Titular de la sociedad de beneficencia

Ronald Pablo Ibañez Barreda

Cargo

Presidente del Directorio

Periodo en el cargo

1 mes

Fecha de corte

30.12.2022

ENE -2022

DIC-2022

Periodo reportado	Mes y año de inicio			Mes y año fin a reportar			Gasto de Personal del último mes a reportar (En soles)
	Cantidad de Personal del mes de inicio del periodo reportado			Cantidad de Personal del último mes a reportar	30		
	Cantidad personal 276	Cantidad Personal 728	Cantidad Personal otro regimen laboral		Cantidad personal 276	Cantidad Personal 728	
RUBROS							Total
PERSONAL							
Planilla	50	186		41	196		840,393.57
Gerente General							
Gerentes		1			0		
Ejecutivos		4			4		
Profesionales	11	7		6	16		43,742.83
Técnico	4	32		4	26		172,994.88
Adm. Auxiliares	30	73		26	80		141,625.21
Locación de Servicios	5	69		5	70		299,654.21
Servicios de Terceros							182,376.44
Personal de Cooperativas							
Personal de Servicios							
Otros							
Pensionistas							
Regimen 20530							
Regimen							
Regimen							
Practicantes (Incluye Serum, Sesigras)							
TOTAL							
Personal en Planilla							
Personal en CAP	50	186		41	196		840,393.57
Personal Fuera de CAP							
Según Afiliación							
Sujetos a Negociación Colectiva							
No Sujetos a Negociación Colectiva							
Personal Reincorporado							
Ley de Ceses Colectivos							
Derivados de Procesos de Despidos							
Otros							

Nota: La información a registrar corresponde al periodo a reportar.

Comentario.- En caso de no ser aplicable el presente anexo, consignar lo siguiente:

Justificación de N/A del Anexo	Sustento

N/A: No aplica

- Desarrollar la justificación del porque no aplica registrar información en el anexo, de corresponder.
- Colocar el nombre del documento de sustento, de corresponder.

VISTO BUENO DEL RESPONSABLE DEL SISTEMA ADMINISTRATIVO

 SOCIEDAD DE BENEFICENCIA AREQUIPA Abg. Nancy Chávez Acero JEFE DE LA OFICINA DE SECCION TALENTO HUMANO
FIRMA DEL FUNCIONARIO RESPONSABLE

SOCCIEDADES DE BENEFICENCIA
SECCION I
GESTION DE MUEBLES E INMUEBLES

ANEXO N° 9.1

Sociedad de Beneficencia de Arequipa.
Arequipa, Arequipa, Arequipa.

ING. RONALD IBAÑEZ BARRERA

Presidente
01 DE DICIEMBRE
A LA FECHA

Nombre de la sociedad de beneficencia:
Departamento - Provincia - Distrito:

Titular de la sociedad de beneficencia:
Departamento - Provincia - Distrito:

Cargo:
Período en el cargo:
Fecha de corte:

INMUEBLE - LA PAZ

Código Unico - SIUABE	N°	Descripción del Inmueble / Denominación Inmueble	Situación Física 2	Uso Genérico 3	Uso Específico 4	Departamento	Provincia	Dirección	VIA	URB.	LOTE	SECTOR	Fecha de Tasaación	Valor del Inmueble	Área actual m2	Situación del Dominio o Afectación en Uso	Inscripción en Registros Públicos 4	Tipo de Cargas 1	Tipo de Acto de Gravamen 1
LA PAZ CASA HABITACION																			
1		Inmuebles y predios propios (en propiedad)	Inmueble edificado	Local comercial	Tienda	Arequipa	Arequipa	La Paz	Avenida	503	-	-	-	-	157.51	Independencia	4005387	-	-
2		Inmuebles y predios propios (en propiedad)	Inmueble edificado	Vivienda	Vivienda	Arequipa	Arequipa	La Paz	Avenida	506	-	-	-	-	157.51	Independencia	4005387	-	-
3		Inmuebles y predios propios (en propiedad)	Inmueble edificado	Local comercial	Oficina	Arequipa	Arequipa	La Paz	Avenida	507	-	-	-	-	157.51	Independencia	4005387	-	-
4		Inmuebles y predios propios (en propiedad)	Inmueble edificado	Vivienda	Vivienda	Arequipa	Arequipa	La Paz	Avenida	509	-	-	-	-	157.51	Independencia	4005387	-	-
LA PAZ 511 COMPLEJO HABITACIONAL BLOCK "A"																			
5		Inmuebles y predios propios (en propiedad)	Departamento en Edificio	Vivienda	Vivienda	Arequipa	Arequipa	La Paz	Avenida	511	-	-	-	-	43.17	Independencia	1117030	-	-
6		Inmuebles y predios propios (en propiedad)	Departamento en Edificio	Vivienda	Vivienda	Arequipa	Arequipa	La Paz	Avenida	511	-	-	-	-	111.11	Independencia	1117030	-	-
7		Inmuebles y predios propios (en propiedad)	Departamento en Edificio	Vivienda	Vivienda	Arequipa	Arequipa	La Paz	Avenida	511	-	-	-	-	111.11	Independencia	1117030	-	-
8		Inmuebles y predios propios (en propiedad)	Departamento en Edificio	Vivienda	Vivienda	Arequipa	Arequipa	La Paz	Avenida	511	-	-	-	-	124.43	Independencia	1117030	-	-
9		Inmuebles y predios propios (en propiedad)	Departamento en Edificio	Vivienda	Vivienda	Arequipa	Arequipa	La Paz	Avenida	511	-	-	-	-	111.11	Independencia	1117030	-	-
10		Inmuebles y predios propios (en propiedad)	Departamento en Edificio	Vivienda	Vivienda	Arequipa	Arequipa	La Paz	Avenida	511	-	-	-	-	111.11	Independencia	1117030	-	-
11		Inmuebles y predios propios (en propiedad)	Departamento en Edificio	Vivienda	Vivienda	Arequipa	Arequipa	La Paz	Avenida	511	-	-	-	-	124.43	Independencia	1117030	-	-
12		Inmuebles y predios propios (en propiedad)	Departamento en Edificio	Vivienda	Vivienda	Arequipa	Arequipa	La Paz	Avenida	511	-	-	-	-	111.11	Independencia	1117030	-	-
13		Inmuebles y predios propios (en propiedad)	Departamento en Edificio	Vivienda	Vivienda	Arequipa	Arequipa	La Paz	Avenida	511	-	-	-	-	111.11	Independencia	1117030	-	-
LA PAZ 511 COMPLEJO HABITACIONAL BLOCK "B"																			
14		Inmuebles y predios propios (en propiedad)	Departamento en Edificio	Vivienda	Vivienda	Arequipa	Arequipa	La Paz	Avenida	511	-	-	-	-	119.23	Independencia	1117030	-	-
15		Inmuebles y predios propios (en propiedad)	Departamento en Edificio	Vivienda	Vivienda	Arequipa	Arequipa	La Paz	Avenida	511	-	-	-	-	119.23	Independencia	1117030	-	-
16		Inmuebles y predios propios (en propiedad)	Departamento en Edificio	Vivienda	Vivienda	Arequipa	Arequipa	La Paz	Avenida	511	-	-	-	-	119.41	Independencia	1117030	-	-
17		Inmuebles y predios propios (en propiedad)	Departamento en Edificio	Vivienda	Vivienda	Arequipa	Arequipa	La Paz	Avenida	511	-	-	-	-	124.52	Independencia	1117030	-	-
18		Inmuebles y predios propios (en propiedad)	Departamento en Edificio	Vivienda	Vivienda	Arequipa	Arequipa	La Paz	Avenida	511	-	-	-	-	119.23	Independencia	1117030	-	-
19		Inmuebles y predios propios (en propiedad)	Departamento en Edificio	Vivienda	Vivienda	Arequipa	Arequipa	La Paz	Avenida	511	-	-	-	-	121.04	Independencia	1117030	-	-
20		Inmuebles y predios propios (en propiedad)	Departamento en Edificio	Vivienda	Vivienda	Arequipa	Arequipa	La Paz	Avenida	511	-	-	-	-	119.41	Independencia	1117030	-	-
21		Inmuebles y predios propios (en propiedad)	Departamento en Edificio	Vivienda	Vivienda	Arequipa	Arequipa	La Paz	Avenida	511	-	-	-	-	119.23	Independencia	1117030	-	-
22		Inmuebles y predios propios (en propiedad)	Departamento en Edificio	Vivienda	Vivienda	Arequipa	Arequipa	La Paz	Avenida	511	-	-	-	-	124.52	Independencia	1117030	-	-
23		Inmuebles y predios propios (en propiedad)	Departamento en Edificio	Vivienda	Vivienda	Arequipa	Arequipa	La Paz	Avenida	511	-	-	-	-	121.04	Independencia	1117030	-	-
24		Inmuebles y predios propios (en propiedad)	Departamento en Edificio	Vivienda	Vivienda	Arequipa	Arequipa	La Paz	Avenida	511	-	-	-	-	119.41	Independencia	1117030	-	-
25		Inmuebles y predios propios (en propiedad)	Departamento en Edificio	Vivienda	Vivienda	Arequipa	Arequipa	La Paz	Avenida	511	-	-	-	-	124.52	Independencia	1117030	-	-
LA PAZ 511 COMPLEJO HABITACIONAL BLOCK "C"																			
26		Inmuebles y predios propios (en propiedad)	Departamento en Edificio	Vivienda	Vivienda	Arequipa	Arequipa	La Paz	Avenida	511	-	-	-	-	108.49	Independencia	1117030	-	-
27		Inmuebles y predios propios (en propiedad)	Departamento en Edificio	Vivienda	Vivienda	Arequipa	Arequipa	La Paz	Avenida	511	-	-	-	-	108.31	Independencia	1117030	-	-
28		Inmuebles y predios propios (en propiedad)	Departamento en Edificio	Vivienda	Vivienda	Arequipa	Arequipa	La Paz	Avenida	511	-	-	-	-	108.31	Independencia	1117030	-	-
29		Inmuebles y predios propios (en propiedad)	Departamento en Edificio	Vivienda	Vivienda	Arequipa	Arequipa	La Paz	Avenida	511	-	-	-	-	108.31	Independencia	1117030	-	-
30		Inmuebles y predios propios (en propiedad)	Departamento en Edificio	Vivienda	Vivienda	Arequipa	Arequipa	La Paz	Avenida	511	-	-	-	-	108.31	Independencia	1117030	-	-
31		Inmuebles y predios propios (en propiedad)	Departamento en Edificio	Vivienda	Vivienda	Arequipa	Arequipa	La Paz	Avenida	511	-	-	-	-	86.81	Independencia	1117030	-	-
32		Inmuebles y predios propios (en propiedad)	Departamento en Edificio	Vivienda	Vivienda	Arequipa	Arequipa	La Paz	Avenida	511	-	-	-	-	108.49	Independencia	1117030	-	-
33		Inmuebles y predios propios (en propiedad)	Departamento en Edificio	Vivienda	Vivienda	Arequipa	Arequipa	La Paz	Avenida	511	-	-	-	-	108.31	Independencia	1117030	-	-
34		Inmuebles y predios propios (en propiedad)	Departamento en Edificio	Vivienda	Vivienda	Arequipa	Arequipa	La Paz	Avenida	511	-	-	-	-	108.31	Independencia	1117030	-	-



35	Inmuebles y predios propios (en propiedad)	INMUEBLE DPTO.- 303	Departamento en Edificio	Vivienda	Arequipa	Arequipa	Arequipa	Arequipa	La Paz	511	-	-	-	-	108.31	Independización	1117030	-	
36	Inmuebles y predios propios (en propiedad)	INMUEBLE DPTO.- 304	Departamento en Edificio	Vivienda	Arequipa	Arequipa	Arequipa	Arequipa	La Paz	511	-	-	-	-	85.81	Independización	1117030	-	
LA PAZ TIENDAS																			
37	Inmuebles y predios propios (en propiedad)	INMUEBLE TIENDA - 511 A	Departamento en Edificio	Local Comercial	Arequipa	Arequipa	Arequipa	Arequipa	La Paz	511	-	-	-	-	30.84	Independización	1117030	-	
38	Inmuebles y predios propios (en propiedad)	INMUEBLE TIENDA - 513	Departamento en Edificio	Local Comercial	Arequipa	Arequipa	Arequipa	Arequipa	La Paz	511	-	-	-	-	30.84	Independización	1117030	-	
39	Inmuebles y predios propios (en propiedad)	INMUEBLE TIENDA - 515	Departamento en Edificio	Local Comercial	Arequipa	Arequipa	Arequipa	Arequipa	La Paz	511	-	-	-	-	30.84	Independización	1117030	-	
40	Inmuebles y predios propios (en propiedad)	INMUEBLE TIENDA - 517	Departamento en Edificio	Local Comercial	Arequipa	Arequipa	Arequipa	Arequipa	La Paz	511	-	-	-	-	30.84	Independización	1117030	-	
41	Inmuebles y predios propios (en propiedad)	INMUEBLE TIENDA - 519	Departamento en Edificio	Local Comercial	Arequipa	Arequipa	Arequipa	Arequipa	La Paz	511	-	-	-	-	32.3	Independización	1117030	-	

NOTA: SINARIP - PARA INGRESAR A LA PLATAFORMA SE NECESITA QUE EL CUADRO ESTE COMPLETO Y ESTO SE DEBE PORQUE FALTA LA TASACION DE LOS INMUEBLES.
LA FECHA DE TASACION, VALOR DEL INMUEBLE Y GRAVAMEN: NO SE CUENTA CON ESTOS DATOS PORQUE NO SE TIENE EL VALOR DEL AUTOVALUO EN LOS REGISTROS DE LA MUNICIPALIDAD PROVINCIAL DE AREQUIPA



SOCIEDADES DE BENEFICENCIA
SECCION I
GESTIÓN DE MUEBLES E INMUEBLES

ANEXO N° 9.1

Sociedad de Beneficencia de Arequipa,
Arequipa, Arequipa, Arequipa.

ING. RONALD IBÁÑEZ BARRERA
PRESIDENTE
01 DE DICIEMBRE
A LA FECHA.

Nombre de la sociedad de beneficencia:
Departamento - Provincia - Distrito:

Titular de la sociedad de beneficencia:
Cargo:
Periodo en el cargo:
Fecha de corte:

INMUEBLE: DON BOSCO

N°	Código Único-SIMAG?	Descripción del Inmueble / Nombre del Local / Denominación Inmueble	Situación Física	Uso Genérico	Uso Específico	Departamento	Provincia	Distrito	VIA	Dirección	N°	URB	SECTOR	Fecha de Tasaación	Valor del inmueble	Área actual m2	Situación del Dominio o Afectación en Uso	Inscrito en Registros Públicos	Tipo de carga	Tipo de Acto de Gravamen
1	-	Inmuebles y predios propios (en propiedad)	Departamento en Edificio	Vivienda	Vivienda	Arequipa	Arequipa	Arequipa	Calle	Don Bosco	109	-	-	-	-	137.01	Donación	-	-	-
2	-	Inmuebles y predios propios (en propiedad)	Departamento en Edificio	Vivienda	Vivienda	Arequipa	Arequipa	Arequipa	Calle	Don Bosco	111	-	-	-	-	101.21	Donación	-	-	-
3	-	Inmuebles y predios propios (en propiedad)	Departamento en Edificio	Vivienda	Vivienda	Arequipa	Arequipa	Arequipa	Calle	Don Bosco	111	-	-	-	-	346.61	Donación	-	-	-
4	-	Inmuebles y predios propios (en propiedad)	Departamento en Edificio	Vivienda	Vivienda	Arequipa	Arequipa	Arequipa	Calle	Don Bosco	111	-	-	-	-	101.21	Donación	-	-	-
5	-	Inmuebles y predios propios (en propiedad)	Departamento en Edificio	Vivienda	Vivienda	Arequipa	Arequipa	Arequipa	Calle	Don Bosco	111	-	-	-	-	144.57	Donación	-	-	-
6	-	Inmuebles y predios propios (en propiedad)	Departamento en Edificio	Vivienda	Vivienda	Arequipa	Arequipa	Arequipa	Calle	Don Bosco	111	-	-	-	-	146.61	Donación	-	-	-
7	-	Inmuebles y predios propios (en propiedad)	Departamento en Edificio	Vivienda	Vivienda	Arequipa	Arequipa	Arequipa	Calle	Don Bosco	111	-	-	-	-	335.69	Donación	-	-	-
8	-	Inmuebles y predios propios (en propiedad)	Departamento en Edificio	Vivienda	Vivienda	Arequipa	Arequipa	Arequipa	Calle	Don Bosco	113	-	-	-	-	135.07	Donación	-	-	-
9	-	Inmuebles y predios propios (en propiedad)	Departamento en Edificio	Vivienda	Vivienda	Arequipa	Arequipa	Arequipa	Calle	Don Bosco	116	-	-	-	-	101.21	Donación	-	-	-
10	-	Inmuebles y predios propios (en propiedad)	Departamento en Edificio	Vivienda	Vivienda	Arequipa	Arequipa	Arequipa	Calle	Don Bosco	117	-	-	-	-	344.55	Donación	-	-	-
11	-	Inmuebles y predios propios (en propiedad)	Departamento en Edificio	Vivienda	Vivienda	Arequipa	Arequipa	Arequipa	Calle	Don Bosco	117	-	-	-	-	101.21	Donación	-	-	-
12	-	Inmuebles y predios propios (en propiedad)	Departamento en Edificio	Vivienda	Vivienda	Arequipa	Arequipa	Arequipa	Calle	Don Bosco	117	-	-	-	-	135.69	Donación	-	-	-
13	-	Inmuebles y predios propios (en propiedad)	Departamento en Edificio	Vivienda	Vivienda	Arequipa	Arequipa	Arequipa	Calle	Don Bosco	117	-	-	-	-	144.55	Donación	-	-	-
14	-	Inmuebles y predios propios (en propiedad)	Departamento en Edificio	Vivienda	Vivienda	Arequipa	Arequipa	Arequipa	Calle	Don Bosco	117	-	-	-	-	344.59	Donación	-	-	-
15	-	Inmuebles y predios propios (en propiedad)	Departamento en Edificio	Vivienda	Vivienda	Arequipa	Arequipa	Arequipa	Calle	Don Bosco	117	-	-	-	-	135.69	Donación	-	-	-
16	-	Inmuebles y predios propios (en propiedad)	Departamento en Edificio	Vivienda	Vivienda	Arequipa	Arequipa	Arequipa	Calle	Don Bosco	119	-	-	-	-	135.18	Donación	-	-	-
17	-	Inmuebles y predios propios (en propiedad)	Departamento en Edificio	Vivienda	Vivienda	Arequipa	Arequipa	Arequipa	Calle	Don Bosco	121	-	-	-	-	101.21	Donación	-	-	-
18	-	Inmuebles y predios propios (en propiedad)	Departamento en Edificio	Vivienda	Vivienda	Arequipa	Arequipa	Arequipa	Calle	Don Bosco	123	-	-	-	-	144.53	Donación	-	-	-
19	-	Inmuebles y predios propios (en propiedad)	Departamento en Edificio	Vivienda	Vivienda	Arequipa	Arequipa	Arequipa	Calle	Don Bosco	123	-	-	-	-	101.21	Donación	-	-	-
20	-	Inmuebles y predios propios (en propiedad)	Departamento en Edificio	Vivienda	Vivienda	Arequipa	Arequipa	Arequipa	Calle	Don Bosco	123	-	-	-	-	144.6	Donación	-	-	-
21	-	Inmuebles y predios propios (en propiedad)	Departamento en Edificio	Vivienda	Vivienda	Arequipa	Arequipa	Arequipa	Calle	Don Bosco	123	-	-	-	-	144.6	Donación	-	-	-
22	-	Inmuebles y predios propios (en propiedad)	Departamento en Edificio	Vivienda	Vivienda	Arequipa	Arequipa	Arequipa	Calle	Don Bosco	123	-	-	-	-	144.6	Donación	-	-	-
23	-	Inmuebles y predios propios (en propiedad)	Departamento en Edificio	Vivienda	Vivienda	Arequipa	Arequipa	Arequipa	Calle	Don Bosco	123	-	-	-	-	135.69	Donación	-	-	-
24	-	Inmuebles y predios propios (en propiedad)	Departamento en Edificio	Vivienda	Vivienda	Arequipa	Arequipa	Arequipa	Calle	Don Bosco	125	-	-	-	-	157.5	Donación	-	-	-
25	-	Inmuebles y predios propios (en propiedad)	Departamento en Edificio	Local Comercial	Oficina	Arequipa	Arequipa	Arequipa	Calle	Don Bosco	127	-	-	-	-	157.5	Donación	-	-	-
26	-	Inmuebles y predios propios (en propiedad)	Departamento en Edificio	Local Comercial	Oficina	Arequipa	Arequipa	Arequipa	Calle	Don Bosco	129	-	-	-	-	157.5	Donación	-	-	-
27	-	Inmuebles y predios propios (en propiedad)	Departamento en Edificio	Local Comercial	Oficina	Arequipa	Arequipa	Arequipa	Calle	Don Bosco	133	-	-	-	-	113.89	Donación	-	-	-
28	-	Inmuebles y predios propios (en propiedad)	Departamento en Edificio	Local Comercial	Oficina	Arequipa	Arequipa	Arequipa	Calle	Don Bosco	139	-	-	-	-	108.55	Donación	-	-	-
29	-	Inmuebles y predios propios (en propiedad)	Departamento en Edificio	Local Comercial	Oficina	Arequipa	Arequipa	Arequipa	Calle	Don Bosco	141	-	-	-	-	-	Donación	-	-	-

NOTA: SINABIP PARA INGRESAR A LA PLATAFORMA SE NECESITA QUE EL CUADRO ESTE COMPLETO Y ESTO SE DEBE PORQUE FALTA LA TASACION DE LOS INMUEBLES.
LA FECHA DE TASACION, VALOR DEL INMUEBLE Y GRAVAMEN-NO SE CUENTA CON ESTOS DATOS PORQUE NO SE TIENE EL VALOR DEL AUTOVALUO EN LOS REGISTROS DE LA MUNICIPALIDAD PROVINCIAL DE AREQUIPA



SOCCIEDADES DE BENEFICENCIA
SECCION I
GESTIÓN DE MUEBLES E INMUEBLES

ANEXO N° 9.1

Sociedad de Beneficencia de Arequipa,
Arequipa, Arequipa, Arequipa.

ING. RONALD IBÁÑEZ BARREDA

PRESENTE
01 DE DICIEMBRE
A LA FECHA

Nombre de la sociedad de beneficencia:
Departamento - Provincia - Distrito:

Titular de la sociedad de beneficencia:
Cargo:
Periodo en el cargo:
Fecha de corte:

INMUEBLE: CENTRO COMERCIAL INDEPENDENCIA.

N°	Código Único - SINAEP	Tipo de Inmueble / Predio	Descripción del Inmueble / Nombre del Local / Denominación Inmueble	Situación Física	Uso Genérico	Uso Específico	Departamento	Provincia	Distrito	VA	Dirección	N°	URB	LOTE	SECTOR	Fecha de Tasaación	Valor del Inmueble	Área actual m ²	Situación del Dominio o Afectación en Uso	Inscripción en Registros Públicos	Tipo de carga	Tipo de Año de Gobierno
CENTRO COMERCIAL INDEPENDENCIA BLOCK A																						
1		Inmuebles y predios propios (en propiedad)	INMUEBLE TIENDA - 101	Departamento en Edificio	Local Comercial	Tienda	Arequipa	Arequipa	Arequipa	Avenida	Independencia	600	-	-	-	-	-	25.68	Independencia	11326354	Urbanísticas	-
2		Inmuebles y predios propios (en propiedad)	INMUEBLE TIENDA - 102	Departamento en Edificio	Local Comercial	Tienda	Arequipa	Arequipa	Arequipa	Avenida	Independencia	600	-	-	-	-	-	25.68	Independencia	11326354	Urbanísticas	-
3		Inmuebles y predios propios (en propiedad)	INMUEBLE TIENDA - 103	Departamento en Edificio	Local Comercial	Tienda	Arequipa	Arequipa	Arequipa	Avenida	Independencia	600	-	-	-	-	-	25.68	Independencia	11326354	Urbanísticas	-
4		Inmuebles y predios propios (en propiedad)	INMUEBLE TIENDA - 104	Departamento en Edificio	Local Comercial	Tienda	Arequipa	Arequipa	Arequipa	Avenida	Independencia	600	-	-	-	-	-	25.68	Independencia	11326354	Urbanísticas	-
5		Inmuebles y predios propios (en propiedad)	INMUEBLE OFICINA - 201	Departamento en Edificio	Local Comercial	Oficina	Arequipa	Arequipa	Arequipa	Avenida	Independencia	600	-	-	-	-	-	29.87	Independencia	11326354	Urbanísticas	-
6		Inmuebles y predios propios (en propiedad)	INMUEBLE OFICINA - 202	Departamento en Edificio	Local Comercial	Oficina	Arequipa	Arequipa	Arequipa	Avenida	Independencia	600	-	-	-	-	-	35.97	Independencia	11326354	Urbanísticas	-
7		Inmuebles y predios propios (en propiedad)	INMUEBLE OFICINA - 203	Departamento en Edificio	Local Comercial	Oficina	Arequipa	Arequipa	Arequipa	Avenida	Independencia	600	-	-	-	-	-	36.33	Independencia	11326354	Urbanísticas	-
8		Inmuebles y predios propios (en propiedad)	INMUEBLE OFICINA - 204	Departamento en Edificio	Local Comercial	Oficina	Arequipa	Arequipa	Arequipa	Avenida	Independencia	600	-	-	-	-	-	25.68	Independencia	11326354	Urbanísticas	-
9		Inmuebles y predios propios (en propiedad)	INMUEBLE OFICINA - 301	Departamento en Edificio	Local Comercial	Oficina	Arequipa	Arequipa	Arequipa	Avenida	Independencia	600	-	-	-	-	-	29.87	Independencia	11326354	Urbanísticas	-
10		Inmuebles y predios propios (en propiedad)	INMUEBLE OFICINA - 302	Departamento en Edificio	Local Comercial	Oficina	Arequipa	Arequipa	Arequipa	Avenida	Independencia	600	-	-	-	-	-	35.97	Independencia	11326354	Urbanísticas	-
11		Inmuebles y predios propios (en propiedad)	INMUEBLE OFICINA - 303	Departamento en Edificio	Local Comercial	Oficina	Arequipa	Arequipa	Arequipa	Avenida	Independencia	600	-	-	-	-	-	36.33	Independencia	11326354	Urbanísticas	-
12		Inmuebles y predios propios (en propiedad)	INMUEBLE OFICINA - 304	Departamento en Edificio	Local Comercial	Oficina	Arequipa	Arequipa	Arequipa	Avenida	Independencia	600	-	-	-	-	-	29.87	Independencia	11326354	Urbanísticas	-
13		Inmuebles y predios propios (en propiedad)	INMUEBLE OFICINA - 401	Departamento en Edificio	Local Comercial	Oficina	Arequipa	Arequipa	Arequipa	Avenida	Independencia	600	-	-	-	-	-	35.97	Independencia	11326354	Urbanísticas	-
14		Inmuebles y predios propios (en propiedad)	INMUEBLE OFICINA - 402	Departamento en Edificio	Local Comercial	Oficina	Arequipa	Arequipa	Arequipa	Avenida	Independencia	600	-	-	-	-	-	36.33	Independencia	11326354	Urbanísticas	-
15		Inmuebles y predios propios (en propiedad)	INMUEBLE OFICINA - 403	Departamento en Edificio	Local Comercial	Oficina	Arequipa	Arequipa	Arequipa	Avenida	Independencia	600	-	-	-	-	-	25.68	Independencia	11326354	Urbanísticas	-
16		Inmuebles y predios propios (en propiedad)	INMUEBLE OFICINA - 404	Departamento en Edificio	Local Comercial	Oficina	Arequipa	Arequipa	Arequipa	Avenida	Independencia	600	-	-	-	-	-	25.68	Independencia	11326354	Urbanísticas	-
CENTRO COMERCIAL INDEPENDENCIA BLOCK B																						
17		Inmuebles y predios propios (en propiedad)	INMUEBLE OFICINA - 101	Departamento en Edificio	Local Comercial	Oficina	Arequipa	Arequipa	Arequipa	Avenida	Independencia	600	-	-	-	-	-	25.68	Independencia	11326354	Urbanísticas	-
CENTRO COMERCIAL INDEPENDENCIA BLOCK C																						
18		Inmuebles y predios propios (en propiedad)	INMUEBLE TIENDA - 101	Departamento en Edificio	Local Comercial	Oficina	Arequipa	Arequipa	Arequipa	Avenida	Independencia	600	-	-	-	-	-	14.69	Independencia	11326354	Urbanísticas	-
19		Inmuebles y predios propios (en propiedad)	INMUEBLE TIENDA - 102	Departamento en Edificio	Local Comercial	Oficina	Arequipa	Arequipa	Arequipa	Avenida	Independencia	600	-	-	-	-	-	14.1	Independencia	11326354	Urbanísticas	-
20		Inmuebles y predios propios (en propiedad)	INMUEBLE TIENDA - 103	Departamento en Edificio	Local Comercial	Oficina	Arequipa	Arequipa	Arequipa	Avenida	Independencia	600	-	-	-	-	-	14.1	Independencia	11326354	Urbanísticas	-
21		Inmuebles y predios propios (en propiedad)	INMUEBLE TIENDA - 104	Departamento en Edificio	Local Comercial	Oficina	Arequipa	Arequipa	Arequipa	Avenida	Independencia	600	-	-	-	-	-	14.22	Independencia	11326354	Urbanísticas	-
22		Inmuebles y predios propios (en propiedad)	INMUEBLE TIENDA - 105	Departamento en Edificio	Local Comercial	Oficina	Arequipa	Arequipa	Arequipa	Avenida	Independencia	600	-	-	-	-	-	16.69	Independencia	11326354	Urbanísticas	-
23		Inmuebles y predios propios (en propiedad)	INMUEBLE TIENDA - 105/A	Departamento en Edificio	Local Comercial	Oficina	Arequipa	Arequipa	Arequipa	Avenida	Independencia	600	-	-	-	-	-	16.69	Independencia	11326354	Urbanísticas	-
24		Inmuebles y predios propios (en propiedad)	INMUEBLE TIENDA - 106	Departamento en Edificio	Local Comercial	Oficina	Arequipa	Arequipa	Arequipa	Avenida	Independencia	600	-	-	-	-	-	17.1	Independencia	11326354	Urbanísticas	-
25		Inmuebles y predios propios (en propiedad)	INMUEBLE TIENDA - 107	Departamento en Edificio	Local Comercial	Oficina	Arequipa	Arequipa	Arequipa	Avenida	Independencia	600	-	-	-	-	-	17.1	Independencia	11326354	Urbanísticas	-
26		Inmuebles y predios propios (en propiedad)	INMUEBLE TIENDA - 108	Departamento en Edificio	Local Comercial	Oficina	Arequipa	Arequipa	Arequipa	Avenida	Independencia	600	-	-	-	-	-	17.69	Independencia	11326354	Urbanísticas	-
CENTRO COMERCIAL INDEPENDENCIA BLOCK D																						
27		Inmuebles y predios propios (en propiedad)	INMUEBLE OFICINA - 101	Departamento en Edificio	Local Comercial	Oficina	Arequipa	Arequipa	Arequipa	Avenida	Independencia	600	-	-	-	-	-	37.58	Independencia	11326354	Urbanísticas	-
28		Inmuebles y predios propios (en propiedad)	INMUEBLE OFICINA - 102	Departamento en Edificio	Local Comercial	Oficina	Arequipa	Arequipa	Arequipa	Avenida	Independencia	600	-	-	-	-	-	36.85	Independencia	11326354	Urbanísticas	-
29		Inmuebles y predios propios (en propiedad)	INMUEBLE OFICINA - 103	Departamento en Edificio	Local Comercial	Oficina	Arequipa	Arequipa	Arequipa	Avenida	Independencia	600	-	-	-	-	-	36.85	Independencia	11326354	Urbanísticas	-
30		Inmuebles y predios propios (en propiedad)	INMUEBLE OFICINA - 104	Departamento en Edificio	Local Comercial	Oficina	Arequipa	Arequipa	Arequipa	Avenida	Independencia	600	-	-	-	-	-	16.26	Independencia	11326354	Urbanísticas	-
31		Inmuebles y predios propios (en propiedad)	INMUEBLE OFICINA - 105	Departamento en Edificio	Local Comercial	Oficina	Arequipa	Arequipa	Arequipa	Avenida	Independencia	600	-	-	-	-	-	36.85	Independencia	11326354	Urbanísticas	-
32		Inmuebles y predios propios (en propiedad)	INMUEBLE OFICINA - 106	Departamento en Edificio	Local Comercial	Oficina	Arequipa	Arequipa	Arequipa	Avenida	Independencia	600	-	-	-	-	-	36.85	Independencia	11326354	Urbanísticas	-
33		Inmuebles y predios propios (en propiedad)	INMUEBLE OFICINA - 107	Departamento en Edificio	Local Comercial	Oficina	Arequipa	Arequipa	Arequipa	Avenida	Independencia	600	-	-	-	-	-	37.58	Independencia	11326354	Urbanísticas	-
34		Inmuebles y predios propios (en propiedad)	INMUEBLE OFICINA - 108	Departamento en Edificio	Local Comercial	Oficina	Arequipa	Arequipa	Arequipa	Avenida	Independencia	600	-	-	-	-	-	36.89	Independencia	11326354	Urbanísticas	-
35		Inmuebles y predios propios (en propiedad)	INMUEBLE OFICINA - 109	Departamento en Edificio	Local Comercial	Oficina	Arequipa	Arequipa	Arequipa	Avenida	Independencia	600	-	-	-	-	-	36.24	Independencia	11326354	Urbanísticas	-
36		Inmuebles y predios propios (en propiedad)	INMUEBLE OFICINA - 110	Departamento en Edificio	Local Comercial	Oficina	Arequipa	Arequipa	Arequipa	Avenida	Independencia	600	-	-	-	-	-	36.24	Independencia	11326354	Urbanísticas	-



10.2 Bienes Muebles por Grupo y Clase

N°	Grupo ¹	Clase ²	Cantidad Total por Grupo/Clase ³	Cantidad Total por Grupo/Clase adquiridos por la gestión ⁴
1				

Comentario. - En caso de no ser aplicable el presente anexo, consignar lo siguiente:

Justificación de N/A del Anexo (*)	Sustento (**)
NO APLICA ENVIAR INVENTARIO AL MEF	DECRETO LEGISLATIVO 1411 RESOLUCION MINISTERIAL N° 185-2021-MIMP

(*) Desarrollar la justificación del porque no aplica registrar información en el anexo, de corresponder.

(**) Adjuntar documento de sustento, de corresponder.

10.3. Bienes Muebles: Cumplimiento con Ente Rector de Bienes Muebles-MEF

N°	Verificación de Cumplimiento Legal	SI/NO	Rendición de Cuentas / Motivos de la no presentación o no realización
1	¿Ha cumplido con presentar el Inventario patrimonial de bienes muebles correspondiente al último año fiscal, al MEF? (1)	NO	NO APLICA ENVIAR INVENTARIO AL MEF
2	¿Ha cumplido con realizar el Inventario masivo en el almacén en lo correspondiente al último año fiscal? (2)	NO	NO APLICA ENVIAR INVENTARIO AL MEF

N° Base Normativa

1 *Artículo N° 8 de la Ley N° 29151

*Decreto Supremo N° 007-2008-VIVIENDA, que aprueba el Reglamento de la Ley N° 29151, artículo 121°.

* Decreto Supremo N° 344-2020-EF que disponen medida sobre la presentación del inventario patrimonial de bienes muebles correspondiente al Año Fiscal 2020 y lo prórroga hasta el 31 de mayo de 2021, artículo 1°.

* Resolución N° 046-2015/SBN, que aprueba la Directiva N° 001-2015/SBN, numeral 6.7.3.12.

* Decreto Legislativo N° 1439, Decreto Legislativo del Sistema Nacional de Abastecimiento.

* Decreto Supremo N° 217-2019-EF, Reglamento del Decreto Legislativo N° 1439, Decreto Legislativo del Sistema Nacional de Abastecimiento.

* Resolución Jefatural N°335-90-INAP/DNA, que aprueba el Manual de Administración de Almacenes para el Sector Público Nacional, numeral 1, del literal C) inventario físico del almacén del título II Procedimientos, en el literal a se prescribe que el inventario masivo del almacén forma parte del Inventario Físico General.

Comentario. - En caso de no ser aplicable el presente anexo, consignar lo siguiente:

Justificación de N/A del Anexo (*)	Sustento (**)
NO APLICA ENVIAR INVENTARIO AL MEF DE BIENES MUEBLES, LOS INVENTARIOS SE REALIZAN DE FORMA ANUAL, LOS MISMOS QUE SON EJECUTADOS EL PRIMER TRIMESTRE DEL AÑO SIGUIENTE, SIN EMBARGO, EN ARAS DE CONTROL SE REALIZA INVENTARIO Y SE CUENTA CON LA BASE DE DATOS.	DECRETO LEGISLATIVO 1411, RESOLUCION MINISTERIAL N° 185-2021-MIMP

(*) Desarrollar la justificación del porque no aplica registrar información en el anexo, de corresponder.

(**) Adjuntar documento de sustento, de corresponder.



Lt. Asesor Minorka Carpio Pradas
JEFE DE OFICINA DE LOGISTICA

SOCIEDADES DE BENEFICENCIA

SECCION I
GESTIÓN INFORMÁTICA

ANEXO N° 10.1
Aplicativos informáticos

Nombre de la sociedad de beneficencia Sociedad de Beneficencia
 Departamento - Provincia - Distrito Arequipa
 Arequipa-Arequipa-Arequipa
 Titular de la sociedad de beneficencia Ing. Ronald Pablo Ibañez Barreda
 Cargo Presidente
 Periodo en el cargo 28 de noviembre del 2022 a la fecha
 Fecha de corte 30/12/2022

N°	Nombre de Unidad Orgánica/ Área/ Oficina	Cantidad Total de Aplicativos Informáticos	Cantidad Desarrollados o Adquiridos en la Gestión
1	Recursos Económicos * Modulo de Zonas Azules	1	1

Nota: La información a registrar corresponde al periodo a reportar.

Comentario.- En caso de no ser aplicable el presente anexo, consignar lo siguiente:

Justificación de N/A del Anexo (1)	Sustento (2)

N/A: No aplica

- (1) Desarrollar la justificación del porque no aplica registrar información en el anexo, de corresponder.
 (2) Colocar el nombre del documento de sustento, de corresponder.

VISTO BUENO DEL RESPONSABLE
DEL SISTEMA ADMINISTRATIVO



SOCIEDAD DE BENEFICENCIA AREQUIPA
 Ing. Evelyn Alvarado Begazo
 JEFE DE OFICINA DE TECNOLOGIAS DE LA INFORMACION

FIRMA DEL FUNCIONARIO
RESPONSABLE

11.2. Licencias de Software.

Nº	Tipos de Licencia de Software	Cantidad Total	Cantidad adquirida en la Gestión
	A	B	C
	Licencia de Antivirus	0	0
	Windows 10	0	0
	Windows 8	0	0
	Office 2010	0	0
	Office 2013	0	0

Leyenda

- A Descripción de La Licencia De Software
- B Cantidad Total por Tipo De Licencias
- C Cantidad Total adquirida en la Gestión

Comentario. - En caso de no ser aplicable el presente anexo, consignar lo siguiente:

Justificación de N/A del Anexo (*)	Sustento (**)

(*) Desarrollar la justificación del porque no aplica registrar información en el anexo, de corresponder.

(**) Adjuntar documento de sustento, de corresponder.

SOCIEDAD DE BENEFICENCIA AREQUIPA

Ing. Evelyn Alvarado Begazo
 JEFE DE OFICINA DE TECNOLOGIAS DE LA INFORMACION

SOCIEDADES DE BENEFICENCIA
SECCION I
GESTIÓN DE CONTROL

ANEXO N° 11.1

Resumen General Por Servicios de Control Simultáneo

Nombre de la sociedad de beneficencia
Departamento - Provincia - Distrito

Titular de la sociedad de beneficencia
Cargo
Período en el cargo
Fecha de corte

Año	Servicio de control simultáneo	DATOS DEL INFORME				SITUACIONES ADVERSAS EN PROCESO Y SIN ACCIONES		
		N° de Informe	Título del Informe	Fecha Emisión	Fecha Publicación	N° de orden en el Informe	Descripción	Estado de la Situación Adversa
	NINGUNO							

Nota: ordenado por año y tipo de informe

Comentario.- En caso de no ser aplicable el presente anexo, consignar lo siguiente:

Justificación de N/A del Anexo (1)	Sustento (2)
------------------------------------	--------------

N/A: No aplica

(1) Desarrollar la justificación del porque no aplica registrar información en el anexo, de corresponder.

(2) Colocar el nombre del documento de sustento, de corresponder.

Jorge L. Carbajal Bustos
 ABOGADO
 C.A.A. 3434

FIRMA DEL FUNCIONARIO RESPONSABLE

SOCIEDADES DE BENEFICENCIA
SECCION I
GESTIÓN DE CONTROL

ANEXO N° 11.2
Resumen General Por Servicios de Control Posterior

Nombre de la sociedad de beneficencia **AREQUIPA**
Departamento - Provincia - Distrito **AREQUIPA-AREQUIPA-AREQUIPA**

Titular de la sociedad de beneficencia **RONALD PABLO IBANEZ BARREDA**
Cargo **PRESIDENTE DEL DIRECTORIO**
Período en el cargo
Fecha de corte

Año	Servicio de Control Posterior	DATOS DEL INFORME DE CONTROL POSTERIOR				RECOMENDACIONES PENDIENTE Y EN PROCESO			
		N° de Informe	Título del Informe	Fecha Emisión	Fecha Publicación	N° de orden en el Informe de Control	Descripción	Fecha de Vencimiento	Estado de la Recomendación
2021	IMPLEMENTACIÓN DEL CONTROL INTERNO	25512-2021	IMPLEMENTACIÓN DEL SISTEMA DE REGISTRO Y PUBLICACIÓN DEL ACTUALIZACIÓN DEL PORTAL DE REMISIÓN A LA CONTRALORIA Y REGISTRO DE INFORMACIÓN Y	29/11/2021	29/11/2021	25512-2021	IMPLEMENTAR	4/03/2022	IMPLEMENTADO
2021	ORIENTACIÓN DE OFICIO	22007-2021	ACTUALIZACIÓN DEL PORTAL DE REMISIÓN A LA CONTRALORIA Y REGISTRO DE INFORMACIÓN Y	17/11/2021	17/11/2021	22007-2021	REGISTRAR PUBLICACION	10/02/2022	EN PROCESO
2021	INFORME DE ACCIÓN DE OFICIO POSTERIOR	11329-2021	REGISTRO DE INFORMACIÓN Y	18/06/2021	18/06/2021	11329-2021	ACTUALIZAR		IMPLEMENTADO
2021	INFORME DE ACCIÓN DE OFICIO POSTERIOR	15904-2021	REGISTRO DE INFORMACIÓN Y	10/02/2021	10/02/2021	15904-2021	REMITIR	31/05/2021	IMPLEMENTADO
2021	INFORME DE ACCIÓN DE OFICIO POSTERIOR	14201-2021	REGISTRO DE INFORMACIÓN Y	10/09/2021	10/09/2021	14201-2021	IMPLEMENTAR	2/03/2022	IMPLEMENTADO

Nota: ordenado por año y tipo de informe

Comentario.- En caso de no ser aplicable el presente anexo, consignarlo siguiente:

Justificación de NIA del Anexo (1)	Sustento (2)
------------------------------------	--------------

N/A: No aplica

(1) Desarrollar la justificación del porque no aplica registrar información en el anexo, de corresponder.

(2) Colocar el nombre del documento de sustento, de corresponder.

Jorge L. Carbajal Bustos
Jorge L. Carbajal Bustos
ABOGADO
C.A.A. 3434

FIRMA DEL FUNCIONARIO RESPONSABLE

SOCIEDADES DE BENEFICENCIA
SECCION I
GESTION DE CONTROL
ANEXO 11.3
IMPLEMENTACION DEL SISTEMA NACIONAL DE CONTROL

Nombre de la sociedad de beneficencia :
 Departamento - Provincia - Distrito :
 Titular de la sociedad de beneficencia :
 Cargo :
 Periodo en el cargo :
 Fecha de corte :

Presentación de entregables						
Unidad Ejecutora Presupuesta	Entregable	2019	2020	2021	2022	
1	Unidad Ejecutora 001	Diagnóstico				
2	Unidad Ejecutora 001	Plan de Acción Anual - Sección Medidas de Remediación	X		X	X
3	Unidad Ejecutora 001	Plan de Acción Anual - Sección Medidas de Control			X	X
4	Unidad Ejecutora 001	Seguimiento Semestral del Plan de Acción				X
5	Unidad Ejecutora 001	Evaluación Semestral de la Implementación del SCI				X
6	Unidad Ejecutora 001	Seguimiento Anual del Plan de Acción				X
7	Unidad Ejecutora 001	Evaluación Anual de la Implementación del SCI				X

Estado de Medidas de Remediación														
Año	Unidad Ejecutora Presupuesta	Eje	Componente	# Medidas de Remediación	Seguimiento Semestral						Seguimiento Anual			
					Imp	No Imp	Pro	Pen	Des	No Aplic	Imp	No Imp	Des	No Aplic
2022	Unidad Ejecutora 001	Cultura Organizacional	Ambiente de Control		X									
2022	Unidad Ejecutora 001	Cultura Organizacional	Información y Comunicación		X									
2022	Unidad Ejecutora 001	Gestión de Riesgos	Evaluación de Riesgos		X									
2022	Unidad Ejecutora 001	Gestión de Riesgos	Actividades de Control											
2022	Unidad Ejecutora 002	Supervisión	Supervisión				X							
							X							

Estado de Medidas de Control														
Año	Unidad Ejecutora Presupuesta	Sector	Producto	# Medidas de Control	Seguimiento Semestral						Seguimiento Anual			
					Imp	No Imp	Pro	Pen	Des	No Aplic	Imp	No Imp	Des	No Aplic
2022	Unidad Ejecutora 001				X									
2022	Unidad Ejecutora 001				X									
2022	Unidad Ejecutora 001						X							
2022	Unidad Ejecutora 001						X							

Comentario.- En caso de no ser aplicable el presente anexo, consignar lo siguiente:

Justificación de N/A del Anexo (1)	Sustento (2)
------------------------------------	--------------

N/A: No aplica

- (1) Desarrollar la justificación del porque no aplica registrar información en el anexo, de corresponder.
 (2) Colocar el nombre del documento de sustento, de corresponder.

Jorge L. Carbajal Bustos
ABOGADO
CAA 3434
 FIRMA DEL FUNCIONARIO RESPONSABLE

SECCIÓN III
RELACIÓN DE SERVICIOS PÚBLICOS QUE BRINDA LA SOCIEDAD DE BENEFICENCIA
DEL INFORME DE RENDICIÓN DE CUENTAS DE TITULARES

0483 SOCIEDAD DE BENEFICENCIA DE AREQUIPA
 AREQUIPA -AREQUIPA-CERCADO

TITULAR DE LA SOCIEDAD DE BENEFICENCIA : INGENIERO RONAL PABLO IBAÑEZ BARREDA
CARGO : PRESIDENTE
PERIODO EN EL CARGO : 01/12/2022 AL 31/12/2022

CENTRO DE SALUD MENTAL Y ADICCIONES MOISES HERESI FARWAGI EN CUMPLIMIENTO DE SUS FUNCIONES Y ATRIBUCIONES BRINDA LOS SIGUIENTES BIENES Y SERVICIOS PÚBLICOS:

Nº	Sector del servicio público	Grupo	Servicios Públicos	Tipo de Servicio público
	(A)	(B)	(C)	(D)
	SALUD INDIVIDUAL	ATENCION MEDICA ESPECIALIZADA	<ul style="list-style-type: none"> • ATENCION EN CONSULTORIOS EXTERNOS: • PSIQUIATRIA, PSICOLOGIA, MEDICO DE FAMILIA NUTRICION, TRABAJO SOCIAL. • ATENCION EN HOSPITALIZACION COMPLETA EN PABELLONES: ADICCIONES: PACIENTES ADICTOS CUIDADOS INTENSIVOS, CUIDADOS INTERMEDIOS PACIENTES CON DIFERENTES PATOLOGIAS MENTALES. • TAMBIEN BRINDAMOS EL SEVICIO DE HOSPITAL DE DIA EL PACIENTE INGRESA A LAS 08:0 HORAS Y SE RETIRA A LAS 16:00 HORAS. • SERVICIOS EN HOSPITALIZACION TEAPIAS COGNITIVO CONDUCTUAL, MUSICOTERAPIA VIDEOTECA, REPOSTERIA, MANUALIDADES, DIBUJO, PINTURA ETC. 	ATENCION PACIENTES CON PROBLEMAS DE SALUD MENTAL Y ADICCIONES

SOCIEDAD DE BENEFICENCIA AREQUIPA

 Dra. Ninfa Meza de Peralta
 DIRECTORA
 CENTRO DE SALUD MENTAL Y ADICCIONES
 "MOISES HERESI FARWAGI"

FIRMA DEL FUNCIONARIO RESPONSABLE

NOMBRES Y APELLIDOS NINFA LUCIA MEZA DE PERALTA

CARGO: DIRECTORA DEL CENTRO DE SALUD MENTAL Y ADICCIONES MOISES HERESI FARWAGI

La información registrada en la Sección III del Informe de Rendición de Cuentas de Titulares tiene carácter de declaración jurada

Fecha de Aprobación: dd/mm/aaaa 00:00 a.m.

SECCIÓN III
RELACIÓN DE SERVICIOS PÚBLICOS QUE BRINDA LA SOCIEDAD DE BENEFICENCIA
DEL INFORME DE RENDICIÓN DE CUENTAS DE TITULARES

[0483] [SOCIEDAD DE BENEFICENCIA AREQUIPA]
 [AREQUIPA] - [AREQUIPA] - [AREQUIPA]

TITULAR DE LA SOCIEDAD DE BENEFICENCIA : RONALD PABLO IBAÑEZ BARREDA
CARGO : PRESIDENTE DE DIRECTORIO
PERIODO EN EL CARGO : DEL 01/12/2022 HASTA EL 30/12/2022

[SOCIEDAD DE BENEFICENCIA AREQUIPA] EN CUMPLIMIENTO DE SUS FUNCIONES Y ATRIBUCIONES BRINDA LOS SIGUIENTES BIENES Y SERVICIOS PÚBLICOS:

Nº	Sector del servicio público	Grupo	Servicios Públicos	Tipo de Servicio público	Condición
1	Protección Social	Protección de poblaciones en riesgo	Acciones orientadas a proteger a niños, niñas y adolescentes s,in cuidados parentales o en riesgo de perderlos ,que se encuentran situación de vulnerabilidad.	Servicio de Acogimiento Provisional a menores sin cuidados parentales o en riesgo de perderlos, por mandato judicial del Juzgado de o vía administrativa por parte del MIMP.	Servicio ACREDITADO ante el MIMP, Constancia de Acreditación N° 05-007-A , siendo el director Lic. Luis Abel Loayza Condori

Legenda:

(A)Sector del servicio público: Agrupación de clasificaciones de Entidades basado en Clasificador Funcional del Sector Público aprobado por Decreto Supremo N°068-2008-EF y clasificaciones internas del equipo de la SPI-CGR.

(B)Grupo: Agrupación de Servicios Públicos por criterios de familiaridad entre sus finalidades.

(C)Servicios Públicos: Servicios que se entregan a la población en el marco de los objetivos funcionales de la Entidad. Actividad del Producto correspondiente a una categoría presupuestal (estructura/cadena programática) o Acción Estratégica de los Planes Estratégicos, Operativos o de Desarrollo Concertado, o Servicios Públicos definidos por la SPI-CGR.

(D)Tipo de servicio público: Puede ser bien, servicio o de regulación.

(E)Condición: Estado situacional del servicio público.

 <p>SOCIEDAD DE BENEFICENCIA AREQUIPA</p> <p>Lic. Luis Abel Loayza Condori</p> <p>DIRECTOR</p> <p>CAR DEL NIÑO CHAVES DE LA ROSA</p>
<p>FIRMA DEL FUNCIONARIO RESPONSABLE</p> <p>NOMBRES Y APELLIDOS: LIC. LUIS ABEL LOAYZA CONDORI</p> <p>CARGO: DIRECTOR DEL CAR DEL NIÑO CHAVES DE LA ROSA</p>

La información registrada en la Sección III del Informe de Rendición de Cuentas de Titulares tiene carácter de declaración jurada

SECCIÓN III
RELACION DE SERVICIOS PÚBLICOS QUE BRINDA LA SOCIEDAD DE BENEFICENCIA
DEL INFORME DE RENDICIÓN DE CUENTAS DE TITULARES

CODIGO: 0483 SOCIEDAD DE BENEFICENCIA DE AREQUIPA
 AREQUIPA - AREQUIPA AREQUIPA

TITULAR DE LA SOCIEDAD DE BENEFICENCIA : ING. RONALD PABLO IBAÑEZ BARREDA
 CARGO : PRESIDENTE DE LA SOCIEDAD DE BENEFICENCIA DE
 AREQUIPA
 PERIODO EN EL CARGO : DEL [05/12/2022] AL [A LA FECHA]

SOCIEDAD DE BENEFICENCIA DE AREQUIPA] EN CUMPLIMIENTO DE SUS FUNCIONES Y ATRIBUCIONES BRINDA LOS SIGUIENTES BIENES Y SERVICIOS PÚBLICOS:

Nº	Sector del servicio público	Grupo	Servicios Públicos	Tipo de Servicio público	Condición
(A)	(B)	(C)	(D)	(E)	
1	Protección Social	Protección de población en Riesgo	<ul style="list-style-type: none"> Preparación de alimentos para el CAR Chaves de la Rosa: Lactantes, niños y Personal Preparación de alimentos para el Centro de Salud Mental Moisés Heresi Farwagi Preparación de alimentos para el CAR Mixto El Buen Jesús Preparación de alimentos para. Hogar de María, Samaritanos y Comedor San Martín de Porres Preparación de Alimentos para el Albergue Hogar Las Mercedes 	Otorgar alimentos (Desayuno, Almuerzo, Cena) para nuestros Albergados de los distintos Programas Asistenciales, y al Comedor San Martín de Porres. Se preparan también dietas de acuerdo a la salud de los albergados	Aplica

 SOCIEDAD DE BENEFICENCIA DE AREQUIPA
 Mg. Dianora López Tejada
 ADMINISTRADORA DE SERVICIOS ALIMENTARIOS

FIRMA DEL FUNCIONARIO RESPONSABLE

NOMBRES Y APELLIDOS: Dianora López Tejada

CARGO: Administradora de la Dirección de Servicios Alimentarios

La información registrada en la Sección III del Informe de Rendición de Cuentas de Titulares tiene carácter de declaración jurada

Fecha de Aprobación: dd/mm/aaaa 00:00 a.m.

3

SECCIÓN III
**RELACIÓN DE SERVICIOS PÚBLICOS QUE BRINDA LA SOCIEDAD DE BENEFICENCIA
DEL INFORME DE RENDICIÓN DE CUENTAS DE TITULARES**

[0483] [SOCIEDAD DE BENEFICENCIA AREQUIPA]

[AREQUIPA] – [AREQUIPA] – [AREQUIPA]

TITULAR DE LA SOCIEDAD DE BENEFICENCIA

: RONALD PABLO IBAÑEZ BARREDA

CARGO

: PRESIDENTE

PERIODO EN EL CARGO

: 01/12/2022 A LA FECHA

Leyenda:

Nº	Sector del servicio público	Grupo	Acciones de Protección a Adultos Mayores	Tipo de Servicio público	Condición
1	PROTECCION SOCIAL	PROTECCION DE POBLACION EN RIESGO	<ul style="list-style-type: none"> • ALBERGAMIENTO (PERSONAS EN ESTADO DE DESPROTECCION FAMILIAR NO CUENTAS CON REDES DE SOPORTE FAMILIAR) • ALIMENTACION Y VESTIDO A LOS ALBERGADOS. • VESTIMENTA A LOS ALBERGADOS. • SERVICIOS DE ATENCION ESPECIALIZADA EN MEDICINA, ENFERMERIA, NUTRICION Y PSICOLOGIA. 	SERVICIO PROGRAMA FUNCIONAL	ACREDITADO RESOLUCION N° 044.2019-MIMP/DGFC-DIPAM/NOS ENCONTRAMOS A LA ESPERA DE LA RENOVACION DE AREDITACION

(A)Sector del servicio público: Agrupación de clasificaciones de Entidades basado en Clasificador Funcional del Sector Público aprobado por Decreto Supremo N°068-2008-EF y clasificaciones internas del equipo de la SPI-CGR.

(B)Grupo: Agrupación de Servicios Públicos por criterios de familiaridad entre sus finalidades.

(C)Servicios Públicos: Servicios que se entregan a la población en el marco de los objetivos funcionales de la Entidad. Actividad del Producto correspondiente a una categoría presupuestal (estructura/cadena programática) o Acción Estratégica de los Planes Estratégicos, Operativos o de Desarrollo Concertado, o Servicios Públicos definidos por la SPI-CGR.

(D)Tipo de servicio público: Puede ser bien, servicio o de regulación.

(E)Condición: Estado situacional del servicio público.

 <p>SOCIEDAD DE BENEFICENCIA DE AREQUIPA CAR MIXTO "EL BUEN JESUS"</p> <p>.....</p> <p><i>Ps. Solanch Flor Robles Casani</i> DIRECTORA</p>
<p>FIRMA DEL FUNCIONARIO RESPONSABLE</p> <p>NOMBRES Y APELLIDOS: SOLANCH FLOR ROBLES CASANI</p> <p>CARGO: DIRECTORA CAR MIXTO EL BUEN JESUS</p>

ANEXO 13

SECCIÓN III
RELACIÓN DE SERVICIOS PÚBLICOS QUE BRINDA LA SOCIEDAD DE BENEFICENCIA
DEL INFORME DE RENDICIÓN DE CUENTAS DE TITULARES

[CÓDIGO ENTIDAD] [NOMBRE DE LA SOCIEDAD DE BENEFICENCIA]
 [DEPARTAMENTO] – [PROVINCIA] – [DISTRITO]

TITULAR DE LA SOCIEDAD DE BENEFICENCIA : ING° RONALD IBAÑEZ BARREDA
 CARGO : PRESIDENTE DE LA SOCIEDAD DE BENEFICENCIA DE
 AREQUIPA
 PERIODO EN EL CARGO : DEL 01.12.2022 AL 31.12.2022

[NOMBRE DE LA SOCIEDAD DE BENEFICENCIA] EN CUMPLIMIENTO DE SUS FUNCIONES Y ATRIBUCIONES BRINDA LOS SIGUIENTES BIENES Y SERVICIOS PÚBLICOS:

Nº	Sector del servicio público	Grupo	Servicios Públicos	Tipo de Servicio público	Condición
	(A)	(B)	(C)	(D)	(E)
			ATENCION A PERSONAS CON DISCAPACIDAD MENTAL QUE SE ENCUENTRAN EN COMPLETO ESTADO DE ABANDONO MORAL, SOCIAL Y ECONOMICO :	ATENCION INTEGRAL: (VIVIENDA ALIMENTACION VESTIMENTA SALUD RECREACION)	Aplica



SOCIEDAD DE BENEFICENCIA PÚBLICA DE AREQUIPA

Abog. Jesús Chambilla Gutiérrez
 ADMINISTRADOR
 HOGAR LAS MERCEDES EX CHILPINILLA

FIRMA DEL FUNCIONARIO RESPONSABLE

NOMBRES Y APELLIDOS: JESUS PASCUAL CHAMBILLA GUTIERREZ
CARGO: DIRECTOR DE LA DIRECCION HOGAR LAS MERCEDES EX CHILPINILLA

La información registrada en la Sección III del Informe de Rendición de Cuentas de Titulares tiene carácter de declaración jurada

Fecha de Aprobación: dd/mm/aaaa 00:00 a.m.

SECCIÓN III
RELACIÓN DE SERVICIOS PÚBLICOS QUE BRINDA LA SOCIEDAD DE BENEFICENCIA
DEL INFORME DE RENDICIÓN DE CUENTAS DE TITULARES

[0483] [SOCIEDAD DE BENEFICENCIA AREQUIPA]
 [AREQUIPA] – [AREQUIPA] – [CERCADO]

TITULAR DE LA SOCIEDAD DE BENEFICENCIA : ING. RONALD PABLO IBAÑEZ BARREDA
CARGO : PRESIDENTE

PERIODO EN EL CARGO : DEL [01/12/2022] AL [31/12/2022]

[LA SOCIEDAD DE BENEFICENCIA AREQUIPA] EN CUMPLIMIENTO DE SUS FUNCIONES Y ATRIBUCIONES BRINDA LOS SIGUIENTES BIENES Y SERVICIOS PÚBLICOS:

Nº	Sector del Servicio Público	Grupo	Servicios Públicos	Tipo de Servicio público	Condición
01	Protección Social	Protección de poblaciones en riesgo	Acogida, atención, refugio y protección de mujeres e hijos con violencia familiar.	Servicio de acogida temporal a mujeres e hijos que sufren o han sufrido violencia familiar	Aplica
02	Protección Social	Protección de poblaciones en riesgo	Acogida, atención, refugio y calidad de vida de acuerdo al convenio - ALINEN	Servicio de acogida por Convenio - ALINEN	Aplica
03	Protección Social	Protección de poblaciones en riesgo	Entrega de raciones de alimentos preparados a costo mínimo, con asistencia médica, social, legal y psicológica	Servicio social, legal, psicológica y médica para adultos mayores con bajos recursos económicos	Aplica

Legenda:

(A) Sector del servicio público: Agrupación de clasificaciones de Entidades basado en Clasificador Funcional del Sector Público aprobado por Decreto Supremo N°068-2008-EF y clasificaciones internas del equipo de la SPI-CGR.

(B) Grupo: Agrupación de Servicios Públicos por criterios de familiaridad entre sus finalidades.

(C) Servicios Públicos: Servicios que se entregan a la población en el marco de los objetivos funcionales de la Entidad. Actividad del Producto correspondiente a una categoría presupuestal (estructura/cadena programática) o Acción Estratégica de los Planes Estratégicos, Operativos o de Desarrollo Concertado, o Servicios Públicos definidos por la SPI-CGR.

(D) Tipo de servicio público: Puede ser bien, servicio o de regulación.

(E) Condición: Estado situacional del servicio público.

 <p>SOCIEDAD DE BENEFICENCIA AREQUIPA</p> <p><i>Roxanna Gutierrez Pacheco</i></p> <p>Abg. Roxanna Gutierrez Pacheco DIRECTORA HOGAR DE MARIA Y HOSPEDAJE "EL SAMARITANO"</p>
<p>FIRMA DEL FUNCIONARIO RESPONSABLE</p> <p>NOMBRES Y APELLIDOS: ABOG. ROXANNA GUTIERREZ PACHECO</p> <p>CARGO: DIRECTORA DEL HOGAR DE MARIA Y REFUGIO EL BUEN SAMARITANO</p>



La información registrada en la Sección III del Informe de Rendición de Cuentas de Titulares tiene carácter de declaración jurada

Fecha de Aprobación: dd/mm/aaaa 00:00 a.m.

SECCIÓN IV
RESULTADOS DE LA GESTIÓN DEL TITULAR POR CADA SERVICIO PÚBLICO
DEL INFORME DE RENDICIÓN DE CUENTAS DE TITULARES

0483 SOCIEDAD DE BENEFICENCIA AREQUIPA

AREQUIPA – AREQUIPA - AREQUIPA

TITULAR DE LA SOCIEDAD DE BENEFICENCIA

: INGENIERO RONAL PABLO IBAÑEZ BARREDA

CARGO

: PREESIDENTE

PERIODO EN EL CARGO

: DEL 01/12/ 2022 AL 31/12/2022

SECTOR 01:

SOCIEDAD DE BENEFICENCIA AREQUIPA.

GRUPO 01.01:

CENTRO DE SALUD MENTAL Y ADICCIONES MOISÉS HERESI FARWAGI

SERVICIO 01.01.01:

SALUD INDIVIDUAL

TIPO DE SERVICIO

ATENCIÓN A PACIENTES CON PROBLEMAS DE SALUD MENTAL Y ADICCIONES

1. ¿Qué decisiones ha tomado en el período en el cargo para incrementar la **cobertura** en el CENTRO DE SALUD MENTAL Y ADICCIONES MOISÉS HERESI FARWAGI

- 1.1. Estado en que se encontró el servicio público: Solamente estaban ocupadas 06camas hospitalarias, entre pacientes en cuidados Intensivos, Hospitalización de cuidados intermedios y Hospitalización en Adicciones. En cuanto al personal asistencial, solamente se contaba con 01 psiquiatra, cantidad insuficiente para brindar atención óptima de los pacientes internados, a los continuadores de Consulta externa, pacientes nuevos que acuden a consulta externa y la atención a los pacientes hospitalizados.
- 1.2. Principales indicadores:
 - 1) Atenciones en Consulta externa
 - 2) Hospitalizaciones días /cama.
 - 3) Pacientes nuevos.
 - 4) Pacientes en hospitalización día.
 - 5) Profesionales de Salud Mental
 - 6) Personal Técnico y de apoyo.
- 1.3. Medidas adoptadas
 - a) Contrato de Psiquiatras.
 - b) Apoyo con profesional Médico de Familia.
 - c) Rotación en Psiquiatría y Medicina Familiar de Profesionales Médicos, que viene realizando la Segunda Especialización.
 - d) Cobertura de plazas profesionales y de apoyo, para incrementar el equipo de trabajo en la atención de pacientes psiquiátricos
- 1.4. Resultados logrados en la población
 - a) Incremento de atenciones y atendidos.
 - b) Incremento de ocupación camas/día
 - c) Atención altamente especializada en pacientes con trastornos psiquiátricos.
 - d) Atención multidisciplinaria a los pacientes atendidos y hospitalizados que ingresan al C.S.M.M.H.
- 1.5. Limitaciones y dificultades:
 - 1) Falta de identificación Institucional, por parte de trabajadores (colaboradores), que tienen estabilidad laboral.
 - 2) Dificultad para cobertura plazas asistenciales, por los trámites engorrosos que se dan en las áreas de personal, presupuesto y Logística.
 - 3) Deficiencia en las entregas de materiales, útiles y otros.

Se declara haber respondido considerando los siguientes aspectos:

- 1.1. Estado en que se encontró el servicio publico
- 1.2. Principales indicadores
- 1.3. Medidas adoptadas
- 1.4. Resultados logrados en la población
- 1.5. Limitaciones y dificultades

2. ¿Qué decisiones ha tomado en el período en el cargo para lograr **eficiencia** en la provisión del servicio de atención del CENTRO DE SALUD MENTAL Y ADICCIONES MOISÉS HERESI FARWAGI

La información registrada en la Sección IV del Informe de Rendición de Cuentas de Titulares tiene carácter de declaración jurada

Código: 123456

Fecha de Aprobación: dd/mm/aaaa 00:00 a.m.

SECCIÓN IV
RESULTADOS DE LA GESTIÓN DEL TITULAR POR CADA SERVICIO PÚBLICO
DEL INFORME DE RENDICIÓN DE CUENTAS DE TITULARES

0483 SOCIEDAD DE BENEFICENCIA AREQUIPA
 AREQUIPA – AREQUIPA - AREQUIPA

- 1.1 Se mejora el proceso a través de capacitaciones al personal de Consultorios externos y hospitalización, con charlas sobre la eficiencia en la atención al cliente.
- 1.2. Reducción del tiempo
 - a) A través de las citas programadas anticipadamente.
 - b) Se realizan tele consultas.
- 1.3. Reducción de costos el Centro de Salud Mental y Adicciones Moisés Heresi
 - a) A través de tele consultas
 - b) Traslado del archivo cerca al área de admisión
 - c) Pausas activas en los servidores
- 1.4. Atención oportuna a la población
 - a) Todos los pacientes que asisten a la consulta del Centro de Salud Mental y Adicciones a consulta externa son atendidos en el día, ningún paciente se retira sin ser atendido.
 - b) Farmacia en el establecimiento, con diversificación de productos, encontrándose hasta artículos de aseo para hospitalizar al paciente.
 - c) Servicio de ambulancia para traslado del paciente

Se declara haber respondido considerando los siguientes aspectos:

- 2.1. Mejora de procesos (reducción de pasos en el proceso)
- 2.2. Reducción de tiempos
- 2.3. Reducción de costos
- 2.4. Atención oportuna a la población

3. ¿Qué decisiones ha tomado en el período en el cargo para incrementar la **calidad** en el servicio CENTRO DE SALUD MENTAL Y ADICCIONES MOISES HERESI FARWAGI

- 1.1.- Al iniciar la gestión se encontró lo siguiente:
 - a) Espera prolongada del paciente para ser atendido en consulta externa
 - b) El paciente madrugaba y no encontraba cita
 - c) Se tenía que regresar y volver al día siguiente para lograr ser atendido
- 1.2. Medidas adoptadas
 - a) Se capacito al personal en los 7 elementos de calidad en salud.
 - b) Satisfacer las necesidades del paciente
 - c) traslado del archivo a un lugar más cercano admisión se logró reducir los tiempos de espera
 - d) se contrató más psiquiatras y psicólogo
 - e) se logró la atención oportuna del paciente atención en todas las especialidades el día que asiste a la consulta psiquiatría, psicología triage
 - f) Se logro una atención coordinada en todos los consultorios

Se declara haber respondido considerando los siguientes aspectos:

- 3.1. Estado de la calidad del servicio al iniciar la gestión
- 3.2. Medidas adoptadas
- 3.3. Estado de la calidad del servicio al finalizar la gestión

4. ¿Qué decisiones ha tomado para que la provisión del servicio CENTRO DE SALUD MENTAL Y ADICCIONES MOISES HERESI FARWAGI resuelva el problema de la población (**eficacia**) durante el periodo en el cargo?

La información registrada en la Sección IV del Informe de Rendición de Cuentas de Titulares tiene carácter de declaración jurada

Código: 123456

Fecha de Aprobación: dd/mm/aaaa 00:00 a.m.

SECCIÓN IV
RESULTADOS DE LA GESTIÓN DEL TITULAR POR CADA SERVICIO PÚBLICO
DEL INFORME DE RENDICIÓN DE CUENTAS DE TITULARES

0483 SOCIEDAD DE BENEFICENCIA AREQUIPA
 AREQUIPA – AREQUIPA - AREQUIPA

- 4.1. Objetivos establecidos al inicio de la gestión
- a) Mejorar la cobertura de atención de los pacientes que acuden al Centro de Salud mental Moisés Heresi
 - b) Implementar y reestructurar las áreas que brindan atención a los pacientes (tanto en hospitalización, como consulta externa)
 - c) Implementar módulos de rehabilitación (talleres de música, repostería, manualidades, videoteca, gimnasio, entre otros)
- 4.2. Objetivos logrados al final de la gestión
- a) Se incremento de la cobertura de atención de pacientes psiquiátricos
 - b) Se logro la reestructuración de las áreas que brindan atención a pacientes
 - c) Se Potencio los programas de rehabilitación a través de los talleres (música, repostería, manualidades, videoteca, gimnasio, entre otros)

Se declara haber respondido considerando los siguientes aspectos:

- 4.1. Objetivos establecidos al inicio de la gestión
- 4.2. Objetivos logrados al final de la gestión

5. ¿Qué decisiones ha tomado para que el servicio CENTRO DE SALUD MENTAL Y ADICCIONES MOISES HERESI FARWAGI se entregue con **oportunidad** durante el periodo en el cargo?

- 5.1. La situación de entrega del servicio al iniciar la gestión
- a) Espera prolongada del paciente para ser atendido en consulta externa
 - b) El paciente madrugaba y no encontraba cita
 - c) Se tenía que regresar y volver al día siguiente para lograr se atendido
- 5.2. Medidas Adoptadas para brindar un servicio oportuno
- a) Se capacito al personal en los 7 elementos de calidad en salud.
 - b) Satisfacer las necesidades del paciente
 - c) Traslado del archivo a un lugar más cercano admisión se logró reducir los tiempos de espera
 - d) Se contrató más psiquiatras y psicólogo
 - e) Se logró la atención oportuna del paciente atención en todas las especialidades el día que asiste a la consulta psiquiatría, psicología triage
 - f) Se logro una atención coordinada en todos los consultorios
- 5.3. La situación de entrega del servicio a finalizar la gestión
- a) Se incremento de la cobertura de atención de pacientes psiquiátricos
 - b) Se logro la reestructuración de las áreas que brindan atención a pacientes
 - c) Se Potencio los programas de rehabilitación a través de los talleres (música, repostería, manualidades, videoteca, gimnasio, entre otros)

Se declara haber respondido considerando los siguientes aspectos:

- 5.1. La situación de entrega del servicio al iniciar la gestión
- 5.2. Medidas Adoptadas para brindar un servicio oportuno
- 5.3. La situación de entrega del servicio a finalizar la gestión

6. ¿Qué decisiones ha tomado en el periodo a cargo para asegurar el uso adecuado de recursos financieros (**economía**) en la gestión del servicio CENTRO DE SALUD MENTAL Y ADICCIONES MOISES HERESI FARWAGI

- 6.1. Situación de los recursos financieros al iniciar la gestión
- a) Cuadro de necesidades deficiente (no se presupuestó combustible u otros necesarios para el normal desenvolvimiento de la institución)
- 6.2. Medidas adoptadas para el uso adecuado de los recursos financieros

La información registrada en la Sección IV del Informe de Rendición de Cuentas de Titulares tiene carácter de declaración jurada

Código: 123456

Fecha de Aprobación: dd/mm/aaaa 00:00 a.m.

SECCIÓN IV
RESULTADOS DE LA GESTIÓN DEL TITULAR POR CADA SERVICIO PÚBLICO
DEL INFORME DE RENDICIÓN DE CUENTAS DE TITULARES

0483 SOCIEDAD DE BENEFICENCIA AREQUIPA

AREQUIPA – AREQUIPA - AREQUIPA

- a) Se realizó transferencia de partida para lograr cubrir los gastos de los bienes no considerados en el cuadro de necesidades
- 6.3. Situación de los recursos financieros al finalizar la gestión
- a) Se utilizan eficientemente los recursos presupuestados por la entidad

Se declara haber respondido considerando los siguientes aspectos:

- 6.1. Situación de los recursos financieros al iniciar la gestión
- 6.2. Medidas adoptadas para el uso adecuado de los recursos financieros
- 6.3. Situación de los recursos financieros al finalizar la gestión

SOCIEDAD DE BENEFICENCIA AREQUIPA

Dra. Ninfa Meza de Peralta
DIRECTORA
CENTRO DE SALUD MENTAL Y ADICCIONES
"MOISES HERESI FARWAGI"

FIRMA DEL TITULAR DE LA ENTIDAD

NOMBRES Y APELLIDOS: NINFA LUCIA MEZA DE PERALTA

CARGO: DIRECTORA DEL CENTRO DE SALUD MENTAL Y

ADICCIONES MOISES HERESI FARWAGI

La información registrada en la Sección IV del Informe de Rendición de Cuentas de Titulares tiene carácter de declaración jurada

Código: 123456

Fecha de Aprobación: dd/mm/aaaa 00:00 a.m.

SECCIÓN IV
RESULTADOS DE LA GESTIÓN DEL TITULAR POR CADA SERVICIO PÚBLICO
DEL INFORME DE RENDICIÓN DE CUENTAS DE TITULARES

[0483] [SOCIEDAD DE BENEFICENCIA AREQUIPA]
 [AREQUIPA] – [AREQUIPA] – [AREQUIPA]

TITULAR DE LA SOCIEDAD DE BENEFICENCIA : RONALD PABLO IBAÑEZ BARREDA
CARGO : PRESIDENTE DE DIRECTORIO
PERIODO EN EL CARGO : DEL 01/12/2022 HASTA EL 30/12/2022

SECTOR 01: [PROTECCIÓN SOCIAL]
 GRUPO 01.01: [PROTECCIÓN DE POBLACIONES EN RIESGO]
 SERVICIO 01.01.01: [ACOGIMIENTO PROVISIONAL A NNA]
 TIPO DE SERVICIO [SERVICIO DE ACOGIMIENTO]

1. ¿Qué decisiones ha tomado en el periodo en el cargo para incrementar la **cobertura** en el servicio del **CAR DEL NIÑO CHAVES DE LA ROSA?**

1.1. Estado en que se encontró el servicio público

- El 2019, se encontró un CAR desacreditado, con ambientes mal distribuidos y en pésimas condiciones.
- Más de 70 niños acogidos, con procesos de investigación tutelar y/o judicial estancados.
- Se acogían a niños con discapacidad y particular situación
- Personal insuficiente, no se cumplía con la normativa.
- Expedientes Matriz de NNA totalmente desactualizados y desfasados.
- No existían expedientes de NNA por especialidad
- Históricas clínicas de NNA desactualizadas
- No existían documentos de gestión necesarios para el buen funcionamiento del CAR
- El CAR no contaba con licencia de funcionamiento
- El CAR no contaba con Certificado de Inspección Técnica de Defensa Civil
- El CAR no contaba con Certificado de Saneamiento Ambiental
- El CAR no contaba con Reglamento Interno, alineado a la normativa nacional en materia de NNA
- No existía acervo documentario en la Oficina de Dirección
- No figura evidencia de actividades socio recreativas
- No figura evidencia de capacitaciones periódicas
- CAR no acreditado ante el Ministerio de la Mujer Y Poblaciones Vulnerables
- **CAR no inscrito en el Registro Central de la DPNNA-MIMP**

1.2. Principales indicadores

Se podían apreciar los siguientes indicadores

- Inexistente planificación estratégica
- Escasa planificación operativa
- Inexistente Estrategia de intervención profesional con NNA
- Estancamiento de casos
- Escasa eficacia y eficiencia
- Inexistente proactividad

1.3. Medidas adoptadas

- Adaptación a la Directiva N° 005-2021-MIMP
- Reuniones de trabajo y coordinación para elaboración de documentos de gestión
- Implementación de Estrategias de Intervención Multidisciplinario con NNA
- Elaboración de Plan de Trabajo Individual por cada menor
- Contratación de personal calificado y suficiente, de acuerdo a los lineamientos del MIMP
- Trabajo articulado y mancomunado a nivel interinstitucional
- Inicio del Proceso de Acreditación
- Reestructuración del sistema de atención, para alinearlo a la normativa vigente.
- Reducción del aforo, evitando el hacinamiento de menores.

1.4. Resultados logrados en la población

- Se logró restablecer el derecho a vivir en familia de más del 50% de la población residente encontrada el 2019, trabajando articuladamente con la UPE, Juzgados de Familia y la Unidad General de Adopciones, promoviendo la reintegración familiar o la adoptabilidad.
- Menores reciben una atención individualizada y multidisciplinaria de acuerdo a su particular situación y realidad socio económica.



La información registrada en la Sección IV del Informe de Rendición de Cuentas de Titulares tiene carácter de declaración jurada

Código: 123456

Fecha de Aprobación: dd/mm/aaaa 00:00 a.m.

SECCIÓN IV
RESULTADOS DE LA GESTIÓN DEL TITULAR POR CADA SERVICIO PÚBLICO
DEL INFORME DE RENDICIÓN DE CUENTAS DE TITULARES

[0483] [SOCIEDAD DE BENEFICENCIA AREQUIPA]
 [AREQUIPA] – [AREQUIPA] – [AREQUIPA]

- Menores residen en una infraestructura adecuada , moderna y en óptimas condiciones
- Menores reciben atención médica oportuna y evaluación nutricional de manera periódica.
- Menores no permanecen mucho tiempo en el CAR, evitando la institucionalización.
- Menores cuentan con habitaciones nuevas y divididas, roperos personales, mesas de noche personales.

1.5. Limitaciones y dificultades

- Presupuesto , debido a que no recibimos financiamiento del Estado
- Pandemia COVID 19
- Dificultad al momento de querer renovar la infraestructura de la institución, por ser patrimonio cultural
- Los ingresos económicos del SBA no son fijos mensual y anualmente

Se declara haber respondido considerando los siguientes aspectos:

- 1.1. Estado en que se encontró el servicio publico
- 1.2. Principales indicadores
- 1.3. Medidas adoptadas
- 1.4. Resultados logrados en la población
- 1.5. Limitaciones y dificultades

2. ¿Qué decisiones ha tomado en el periodo en el cargo para lograr **eficiencia** en la provisión del servicio del **CAR DEL NIÑO CHAVES DE LA ROSA**

2.1. Mejora de procesos (reducción de pasos en el proceso)

DIRECCIÓN

- Se asume como metodología de gestión la planificación estratégica y la planificación operativa, evaluación por resultados.
- Se creó y unificó al equipo multidisciplinario
- Se elaboraron documentos de gestión necesarios para el buen funcionamiento
- Se establecieron procesos de atención inmediata frente a cualquier trámite o incidente
- Se logró la adaptación integral a la Directiva N° 005 -2021-MIMP
- Se trabaja desde un enfoque integral y multidisciplinario en beneficio de los menores acogidos, siempre con el principio de la actuación protectora y priorizando en todo momento el Interés Superior del menor.

ÁREA DE SALUD

- Se mejoró el orden en las nuevas historias clínicas ya que tiene mayor distribución.
- Se mejora la atención de los menores albergados con un médico brindándoles atención oportuna semanal.

ÁREA SOCIAL

- El área de Trabajo Social enfoco sus decisiones por el bienestar integral del Niño, Niña y Adolescentes en estado de riesgo, desprotección familiar, identificando las causas por las cuales originaron el ingreso al Centro de Atención Residencial Chaves de la Rosa: necesidades, problemas e intereses para diseñar los Planes de Trabajo Individual en base programas de talleres que permiten el fortalecimiento de la personalidad y desarrollo pleno de los acogidos contribuyendo en ellos la mejora de la calidad de vida mientras se encuentran acogidos.
- Se coordinó con personas naturales para el logro de donaciones para la ejecución de actividades sociales y en bienestar de los menores albergados.
- El trabajo en equipo permite lograr se cumpla con lo proyectado en cada uno de los menores, asumiendo con responsabilidad el aspecto biopsicosocial de los NNA.

ÁREA PSICOLGÍA

- De conformidad, a los cuatro ítems señalados se ha logrado eficiencia en el área de psicología en cuanto a: La implementación de talleres lúdicos que han permitido que los NNA puedan tener un proceso de aprendizaje más dinámico, es decir, se han mejorado sus habilidades de retención y cognitivas,
- La innovación de la "Terapia Ocupacional" con el objetivo de lograr que los menores acogidos valoren el esfuerzo y la constancia en la realización de actividades diarias como la elaboración de productos y su respectiva venta, mediante la utilización de recursos propios,

La información registrada en la Sección IV del Informe de Rendición de Cuentas de Titulares tiene carácter de declaración jurada

Código: 123456

Fecha de Aprobación: dd/mm/aaaa 00:00 a.m.



SECCIÓN IV
RESULTADOS DE LA GESTIÓN DEL TITULAR POR CADA SERVICIO PÚBLICO
DEL INFORME DE RENDICIÓN DE CUENTAS DE TITULARES

[0483] [SOCIEDAD DE BENEFICENCIA AREQUIPA]
 [AREQUIPA] – [AREQUIPA] – [AREQUIPA]

- La introducción de técnicas de crianza positiva –como la aplicación de refuerzos positivos- para favorecer sentimientos de autoconfianza y seguridad en los niños y adolescentes acogidos y de este modo poder reparar el daño causado por el maltrato y el abandono. Las acciones en mención, son algunas de las decisiones que se han tomado en el presente periodo de gestión correspondiente al año 2022.

AREA EDUCATIVA

- El Área de Tutoría cuenta con la implementación adecuada para la realización de tareas
 - El área de tutoría cuenta con documentación y base de datos relacionados a los niños y un plan individual de logros por cada niño
 - Se establece hacer acompañamiento personalizado con cada niño.
 - Se realiza informes educativos por cada niño trimestralmente para ver su avance académico.
- 2.2. Reducción de tiempos**
- Por la existencia de planes de acción inmediata y respuesta rápida se reducen los plazos en el CAR del Niño Chaves de la Rosa, frente a cualquier trámite, suceso o incidente.
- 2.3. Reducción de costos**
- Con **capacidad de gestión** por parte de esta dirección, se pudo lograr exitosamente el cumplimiento de las metas establecidas en nuestro plan de trabajo anual.
- 2.4. Atención oportuna a la población**
- Los menores reciben atención oportuna de manera multidisciplinario de acuerdo a su plan de trabajo individual
 - Los menores reciben cuidado integral y profesional
 - Los menores cuentan con todas sus necesidades básicas
 - Los menores reciben una intervención profesional de calidad
 - Los menores reflejan su alegría y satisfacción durante su permanencia en el CAR.

Se declara haber respondido considerando los siguientes aspectos:

- 2.1. Mejora de procesos (reducción de pasos en el proceso)
- 2.2. Reducción de tiempos
- 2.3. Reducción de costos
- 2.4. Atención oportuna a la población

3. ¿Qué decisiones ha tomado en el período en el cargo para incrementar la **calidad** en el servicio del **CAR DEL NIÑO CHAVES DE LA ROSA**?

3.1. Estado de la calidad del servicio al iniciar la gestión

- Infraestructura inadecuada
- Personal insuficiente
- Personal no calificado y sin capacitación
- Hacinamiento en espacios
- Alimentación sin evaluación nutricional
- Desde que se asumió la dirección del CAR del Niño Chaves de la Rosa se mejoraron TODAS las condiciones en las que se encontró esta institución.

3.2. Medidas adoptadas

- Adaptación a la Directiva N° 005-2021-MIMP
- Fiel cumplimiento al D.Leg. 1297
- Trabajo en equipo
- Capacitación permanente al personal
- Contratación de personal faltante, capacitado y de acuerdo al perfil
- Elaboración de documentos de gestión para el buen funcionamiento del CAR
- **AMBITO PSICOLÓGICO**

Según los ítems expuestos - como inicio de la gestión 2022, se organizó la oficina destinada para el área de psicología donde se tuvo que instalar el mobiliario designado (escritorio y estantes), asimismo, se crearon tres salas diferentes dispuestas para el trabajo con los menores acogidos, siendo estas: sala de terapia del lenguaje, sala de terapia ocupacional y sala de orientación y consejería. Cabe resaltar, que para el acondicionamiento de dichas áreas se empleó material reciclado con el objetivo de concientizar en el cuidado del medio ambiente.

La información registrada en la Sección IV del Informe de Rendición de Cuentas de Titulares tiene carácter de declaración jurada

Código: 123456

Fecha de Aprobación: dd/mm/aaaa 00:00 a.m.

SECCIÓN IV
RESULTADOS DE LA GESTIÓN DEL TITULAR POR CADA SERVICIO PÚBLICO
DEL INFORME DE RENDICIÓN DE CUENTAS DE TITULARES

[0483] [SOCIEDAD DE BENEFICENCIA AREQUIPA]
 [AREQUIPA] – [AREQUIPA] – [AREQUIPA]

Se estableció mejorar la relación afectiva del personal PAP hacia los NNA, aplicando técnicas de crianza positiva que favorezcan sentimientos de autoestima, confianza y seguridad en los niños, niñas y adolescentes acogidos, transmitiendo seguridad y aceptación, necesarias para reparar el daño causado por el maltrato y el abandono.

Se realizó el plan de capacitación 2022 a los menores acogidos, al personal PAP y / a los padres de familia.

Se programó y ejecutó actividades recreativas y paseos para su desarrollo y autonomía progresiva, rompiendo barreras y mejorando su independencia y seguridad e incorporando estilos de vida saludable.

Se brindó orientación y consejería, terapia individual, terapia grupal, contención emocional a los menores y al personal PAP.

Con la familia de origen de los menores se realizó capacitación para mejorar el estilo de crianza, actividades para facilitar el proceso de retorno o de vinculación con la familia extensa para el acogimiento familiar.

Se otorgó el acompañamiento permanente, lo cual facilita una mejor comprensión de los factores que motivan su comportamiento del NNA y se gestionó de manera oportuna primando el bien superior del niño.

Se gestionó algunas donaciones de material lúdico, prendas de vestir, diversos materiales para coreografías y poder cumplir con las actividades programadas e implementar el área de psicología. Finalmente, se ha de informar que se ha incrementado el estado de calidad del área de psicología en el presente periodo de gestión, dado que con la implementación de salas multiusos se ha generado que los NNA puedan mejorar sus distintas capacidades cognitivas, además de crear un ambiente de concientización en el uso de material reciclado, fomentando de este modo, su creatividad y capacidad de reciclaje. Queda el área de psicología en funcionamiento, implementado y con material en perfecto estado.

➤ **AMBITO DE SALUD**

•El servicio estaba en orden al momento de iniciar el año adecuándose a la nueva directiva manejando todas las historias con los formatos que nos piden ahí.

•Se adoptó las medidas de prevención en cuanto a COVID 19 y viruela del mono.

•Se vacuno a menores contra COVID 19 y contra la Influenza y vacunas según calendario de vacunaciones, también se vacuno a personal que labora en el CAR.

•Se realizó ejercicios para evitar sobrepeso y mejorar su estilo de vida en los menores albergados, realizando a su vez una mini olimpiada reforzando el baile y la competencia sana.

•Se realizó charlas al P.A.P., padres de familia, personal que trabaja y a los menores acogidos en cuanto a salud.

•Se brindó orientación y consejería a los menores en edad púber y adolescente en cuanto a temas relacionados a su edad.

•Se realiza control y crecimiento a los menores albergados con un control de peso y talla mensual.

•Se realizó descarte de anemia a menores de 2 años y se complementó con vitamina A y hierro.

•Se pidió donación de medicación para brindar un tratamiento completo y oportuno, mejorando y manteniendo una salud adecuado en los menores.

•Se coordinó con S. Social para sacar citas a menores que necesitan especialidades.

•Se coordina con Psicología para trabajar con menores que necesitan apoyo Psicológico.

➤ **AMBITO SOCIAL**

•Se cuenta con un archivo individualizado de cada uno de los NNA con un contenido que permite conocer la problemática social, legal y otros de cada albergado.

•Así mismo, atención individualizada a los familiares que visitan a sus menores hijos, a quienes se les brinda una atención adecuada de Orientación y capacitación logrando en ellos tomar conciencia de la situación que motivó la separación de sus hijos.

➤ **AMBITO EDUCATIVO**

¶Se realiza charlas de capacitación durante el año de acuerdo al interés para el niño, madres cuidadoras y padres de familia temas relacionadas al desarrollo del aprendizaje.

¶Implementar planes de trabajo de proyectos de vida para los (as) adolescentes

¶Se motiva a los niños con refuerzos positivos para mejorar las relaciones interpersonales, elevar su autoestima.

¶Se incentiva al menor a la pro actividad con concursos para poder superar sus inseguridades.

¶Para mejorar el aprendizaje se recibe el apoyo del VOLUNTARIADO de Educación



La información registrada en la Sección IV del Informe de Rendición de Cuentas de Titulares tiene carácter de declaración jurada

Código: 123456

Fecha de Aprobación: dd/mm/aaaa 00:00 a.m.

SECCIÓN IV
RESULTADOS DE LA GESTIÓN DEL TITULAR POR CADA SERVICIO PÚBLICO
DEL INFORME DE RENDICIÓN DE CUENTAS DE TITULARES

[0483] [SOCIEDAD DE BENEFICENCIA AREQUIPA]
 [AREQUIPA] – [AREQUIPA] – [AREQUIPA]

3.3. Estado de la calidad del servicio al finalizar la gestión

- CAR del Niño Chaves de la Rosa **ACREDITADO** ante el MIMP, lo que indica que se cumplen con todos los estándares de calidad para un buen funcionamiento de la institución, exigidos por el MIMP.

Se declara haber respondido considerando los siguientes aspectos:

- 3.1. Estado de la calidad del servicio al iniciar la gestión
- 3.2. Medidas adoptadas
- 3.3. Estado de la calidad del servicio al finalizar la gestión

4. ¿Qué decisiones ha tomado para que la provisión del servicio del *CAR DEL NIÑO CHAVES DE LA ROSA* resuelva el problema de la población (**eficacia**) durante el periodo en el cargo?

4.1. Objetivos establecidos al inicio de la gestión

- Mejorar la infraestructura del CAR
- Lograr la reintegración familiar o adopción de los menores acogidos institucionalizados
- Mejorar la atención a los menores acogidos
- Contratación de personal suficiente y calificado
- **LOGRAR LA ACREDITACIÓN DEL CAR**

4.2. Objetivos logrados al final de la gestión

- Construcción e Implementación de nuevo pabellón de dormitorios de NNA
- Se logró devolver el derecho a vivir en familia de más de 40 menores
- Se logró la adaptación a la directiva N° 005-2021-MIMP
- Se logró contratar a personal calificado
- Se logró la **ACREDITACIÓN DEL CAR ANTE EL MIMP**

Se declara haber respondido considerando los siguientes aspectos:

- 4.1. Objetivos establecidos al inicio de la gestión
- 4.2. Objetivos logrados al final de la gestión

5. ¿Qué decisiones ha tomado para que el servicio del *CAR DEL NIÑO CHAVES DE LA ROSA* se entregue con **oportunidad** durante el periodo en el cargo?

5.1. La situación de entrega del servicio al iniciar la gestión

- Estancamiento de casos de investigación tutelar de los menores acogidos
- Institucionalización de menores acogidos
- Condiciones inadecuadas de habitabilidad
- Intervención improvisada y sin planificación

5.2. Medidas Adoptadas para brindar un servicio oportuno

- **ADAPTACIÓN** a la Directiva N° 005-2021-MIMP
- Trabajo en equipo y con planificación estratégica
- **AREA DE SALUD**
 - Se trabaja con todos sus formatos en las historias clínicas de los menores acogidos según la nueva directiva N°05.
 - Se trabaja con internas de obstetricia para ayudar a estimulaciones de los menores y para temas en referencia a pubertad y adolescencia.
 - Se trabajó con el área de nutrición de la DSA.
 - Se trabajó en coordinación con S. Social y Psicología del CAR.
- **ÁREA PSICOLOGÍA**
 - Se continuó aplicando la Directiva N° 005-2021-MIMP, con el objetivo de establecer los procesos técnicos para la protección integral de los NNA, mediante los planes de modificación de conducta, plan para prevenir el síndrome de agotamiento profesional, plan de fortalecimiento para la vida independiente, instauración del buzón de sugerencias.

La información registrada en la Sección IV del Informe de Rendición de Cuentas de Titulares tiene carácter de declaración jurada

Código: 123456

Fecha de Aprobación: dd/mm/aaaa 00:00 a.m.

SECCIÓN IV
RESULTADOS DE LA GESTIÓN DEL TITULAR POR CADA SERVICIO PÚBLICO
DEL INFORME DE RENDICIÓN DE CUENTAS DE TITULARES

[0483] [SOCIEDAD DE BENEFICENCIA AREQUIPA]
[AREQUIPA] - [AREQUIPA] - [AREQUIPA]



FIRMA DEL TITULAR DE LA ENTIDAD
NOMBRES Y APELLIDOS:
CARGO:

La información registrada en la Sección IV del Informe de Rendición de Cuentas de Titulares tiene carácter de declaración jurada

Código: 123456

Fecha de Aprobación: dd/mm/aaaa 00:00 a.m.

SECCIÓN IV
RESULTADOS DE LA GESTIÓN DEL TITULAR POR CADA SERVICIO PÚBLICO
DEL INFORME DE RENDICIÓN DE CUENTAS DE TITULARES

[0483] [SOCIEDAD DE BENEFICENCIA AREQUIPA]
 [AREQUIPA] – [AREQUIPA] – [CERCADO]

TITULAR DE LA SOCIEDAD DE BENEFICENCIA : ING. RONALD PABLO IBAÑEZ BARREDA
CARGO : PRESIDENTE DE LA SOCIEDAD DE BENEFICENCIA AREQUIPA
PERIODO EN EL CARGO : DEL [01/12/2022] AL [31/12/2022]

SECTOR 01: [GRUPOS VULNERABLES]
 GRUPO 01.01: [MUJERES VICTIMAS DE VIOLENCIA]
 SERVICIO 01.01.01: [HOGARES DE REFUGIO TEMPORAL]
 TIPO DE SERVICIO [ALBERGAMIENTO TEMPORAL]

1. ¿Qué decisiones ha tomado en el periodo en el cargo para incrementar la **cobertura** en el servicio [Atención y funcionamiento de los Hogares de Refugio Temporal]?

- 1.1. Estado en que se encontró el servicio público: Óptimo temporal para usuarias y sus menores hijos, encontrándose la cantidad de 3 albergada y 4 menores ;es así que el centro de ALINEN se encuentra en buen estado para la calidad de vida de los pacientes y acompañantes que radican de otros lados de la región, además en las instalaciones del comedor San Martín de Porres se encontró a 80 comensales inscritos en el padrón de beneficiarios de la Municipalidad provincial de Arequipa ,bajo la modalidad de reparto de alimentos preparados, el comedor cuenta con techo y pintado de la pared, también fueron admitidos en el Programa de complementación alimentaria de la Municipalidad Provincial de Arequipa bajo la modalidad de ADULTO EN RIESGO bajo la RESOLUCION GERENCIAL N° 010-2021-MPA/GDS, se encuentra atenciones del área legal, psicológica, y trabajo
- 1.2. Principales indicadores : Se encuentra con los servicios básicos (luz, agua, desagüe)
- 1.3. Medidas adoptadas: Planificación para un nuevo establecimiento de albergamiento para usuarias víctimas de violencia familiar, contando con las área destinadas según el Ministerio de la Mujer como promotora, asistente social, área legal, asistente administrativo, enfermería, psicología , área de juegos recreacionales, área de tareas, cocina, comedor, almacén, área para charlas a las albergadas y a sus menores hijos; este a su vez se lograra la acreditación para albergues ante el Ministerio de la Mujer y Poblaciones Vulnerables.
- 1.4. Resultados logrados en la población : Refugio a mujeres y sus menores víctimas de violencia familiar
- 1.5. Limitaciones y dificultades: Nos encontramos con espacios no recreables, dentro del albergue en los objetos de uso diario de todas las albergadas (artefactos), cuentan con artefactos para su uso, radio; equipo de música para los talleres con los comensales del Comedor San Martín de Porres. Aún algunos artefactos como licuadora, microondas están en mal estado.

Se declara haber respondido considerando los siguientes aspectos:

- 1.1. Estado en que se encontró el servicio publico
- 1.2. Principales indicadores
- 1.3. Medidas adoptadas
- 1.4. Resultados logrados en la población
- 1.5. Limitaciones y dificultades

2. ¿Qué decisiones ha tomado en el periodo en el cargo para lograr **eficiencia** en la provisión del servicio [[Atención y funcionamiento de los Hogares de Refugio Temporal]?

- 2.1. Mejora de procesos (reducción de pasos en el proceso): Cumplir con el Plan Operativo Anual de las actividades programadas en beneficio de los usuarios de los diferentes Sub-Programas, también brindar información, promoción y asesoría las personas externas que requieran de alguna sugerencia referente al Programa Social, se mantuvo constantes reuniones con diferentes empresas tanto públicas como privadas para apoyo a las albergadas y a los comensales del Comedor San Martín de Porres para mejorar su calidad de vida y apoyar su estado de riesgo y vulnerabilidad, a su vez campañas medicas programadas para cuidar su estado de salud tanto físico como mental , en acompañamiento con el Centro de Emergencia Mujer, dentro de nuestras actividades de fortalecimiento para cuidado personal , se tuvo campañas de corte de pelo autofinanciada para nuestros adultos mayores y también para nuestras albergadas.
- 2.2. Reducción de tiempos : Logro de metas establecidas de acuerdo al POA 2022



La información registrada en la Sección IV del Informe de Rendición de Cuentas de Titulares tiene carácter de declaración jurada

Código: 123456

Fecha de Aprobación: dd/mm/aaaa 00:00 a.m.

SECCIÓN IV
**RESULTADOS DE LA GESTIÓN DEL TITULAR POR CADA SERVICIO PÚBLICO
 DEL INFORME DE RENDICIÓN DE CUENTAS DE TITULARES**

[0483] [SOCIEDAD DE BENEFICENCIA AREQUIPA]
 [AREQUIPA] – [AREQUIPA] – [CERCADO]

2.3. Reducción de costos : Estimaciones de acuerdo a los siguientes cuadros:

ACTIVIDADES OPERATIVAS DE ACUERDO AL POA 2022	MES	PROYECTADO	EJECUTADO	EJECUTADO POR CAJA CHICA	DETALLES
SEMANA DE SENSIBILIZACIÓN POR EL PARADOGRÁFICO DE LA MADRE	ABRIL	AUTOFINANCIADO	SI	NO	Oferta de promoción de LPE en casas de protección de niños, niñas y adolescentes de la Región Arequipa.
AGASADO POR EL DÍA DE LA MADRE	MAYO	0.00	NO	NO	
AGASADO DEL PADRE	JUNIO	0.00	SI	SI	Compra del pan de azúcar y helados.
CELEBRACIÓN DE FIESTAS PATRIAS	JULIO	0.00	SI	SI	Compra de materiales para fiesta en el Comedor San Martín de Porres.
CELEBRACIÓN FIESTAS DE AREQUIPA	AUGUSTO	0.00	SI	SI	Compañía con bebida de fruta de jara en toda la sede central.
CATORCE DÍAS DE LA MUJER	AGOSTO	AUTOFINANCIADO	SI	NO	Compañía médica y corte de pelo para las comensales del Comedor San Martín de Porres.
SEMANA DEDICADA A LA PRIMERA DOMESTICA SAN MARTÍN DE PORRES	SEPTIEMBRE	0.00	NO	NO	
MESES POR EL DÍA DE LA NO VIOLENCIA CONTRA LA MUJER	NOVIEMBRE	70.00	SI	SI	Listados con foto, video con miembros de la Sociedad de Beneficencia Arequipa, y regalos para fomentar la concientización.
XIV ANIVERSARIO PROGRAMA SOCIAL HOGAR DE MARIA	DICIEMBRE	775.00	SI	SI	Misa a la Virgen María con la participación del personal a cargo, personal comunitario y voluntarios.
XV ANIVERSARIO PROGRAMA NUTRICIONAL COMEDOR SAN MARTÍN DE PORRES	NOVIEMBRE	445.00	SI	NO	Actividad por celebración de los años del Comedor San Martín de Porres con múltiples actividades de acuerdo a planes de trabajo aprobados.
VIAJE ALA FLORA	FEBRERO	470.00	NO	NO	
GAJOS Y HORAS DE MARA	ANUAL	1042.80	SI	SI	0.81

REPORTE CUADRO DE NECESIDADES 2022						
OFICINA	TIPO	MONTO	BIEN Y/O SERVICIO	PROYECTADO	EJECUTADO	
DIRECCION DEL HOGAR DE MARIA Y HOSPEDAJE EL BUEN SAMARITANO	BIENES	SI. 7,757.16	BIENES ASEO	SI	SI	
			BIENES OFICINA	SI	SI	
			BIENES EXTERNOS	SI	SI	
			BIENES PARA USUARIAS	SI	SI	
			SERVICIOS DE LOCACION	SI	SI	
DIRECCION DEL HOGAR DE MARIA Y HOSPEDAJE EL BUEN SAMARITANO	SERVICIOS	SI. 55,150.00	SERVICIOS AGUA Y LUZ	SI	SI	

VIATICOS							
GERENCIA	OFICINA	TIPO	MONTO	FECHA	PROGRAMADO	EJECUTADO	DETALLE
GERENCIA DE DESARROLLO E INCLUSION SOCIAL	DIRECCION DEL HOGAR DE MARIA Y REFUGIO TEMPORAL EL BUEN SAMARITANO	VIATICOS	300.00	13/07/2022	NO	SI	VIAJE ALIMA PARA PARTICIPAR EN EVENTO DEL DIALOGO REFLEXIONES SOBRE LA SITUACION EN HOGARES TEMPORALES

2.4. Atención oportuna a la población: Allegamientos automático designados por entidades como el Centro Emergencia Mujer, Unidad Protección Especial, Comisarias, Fiscalía, Solicitudes para albergamientos por urgente necesidad ingresados por mesa de partes, ALINEN, SISFOH.

Se declara haber respondido considerando los siguientes aspectos:

- 2.1. Mejora de procesos (reducción de pasos en el proceso)
- 2.2. Reducción de tiempos
- 2.3. Reducción de costos
- 2.4. Atención oportuna a la población

3. ¿Qué decisiones ha tomado en el periodo en el cargo para incrementar la **calidad** en el servicio [Atención y funcionamiento de los Hogares de Refugio Temporal]?



La información registrada en la Sección IV del Informe de Rendición de Cuentas de Titulares tiene carácter de declaración jurada

SECCIÓN IV
RESULTADOS DE LA GESTIÓN DEL TITULAR POR CADA SERVICIO PÚBLICO
DEL INFORME DE RENDICIÓN DE CUENTAS DE TITULARES

[0483] [SOCIEDAD DE BENEFICENCIA AREQUIPA]
 [AREQUIPA] – [AREQUIPA] – [CERCADO]

Se declara haber respondido considerando los siguientes aspectos:

- 5.1. La situación de entrega del servicio al iniciar la gestión
- 5.2. Medidas Adoptadas para brindar un servicio oportuno
- 5.3. La situación de entrega del servicio a finalizar la gestión

6. ¿Qué decisiones ha tomado en el periodo a cargo para asegurar el uso adecuado de recursos financieros (**economía**) en la gestión del servicio [Atención y funcionamiento de los Hogares de Refugio Temporal]?

- 6.1. Situación de los recursos financieros al iniciar la gestión: Regular por la continuación de anteriores gestiones y a veces la falta de responsables operativos entro de la dirección del Programa Funcional.
- 6.2. Medidas adoptadas para el uso adecuado de los recursos financieros: Previsiones para el año 2023 con base en este año 2022, programaciones de acuerdo a lo establecido para actividades netas de la dirección, contando también con bienes y servicios atendidos a principios de año, así como las coordinaciones para poder realizar el Plan Operativo Anual 2023 teniendo en cuenta todas las actividades realizadas este año 2022. Autofinanciamiento, previas reuniones y coordinaciones con diversas empresas logrando varios apoyos en beneficio de los múltiples usuarios.
- 6.3. Situación de los recursos financieros al finalizar la gestión: Recursos óptimos y bien utilizados para cumplir con todas las actividades, todas las diligencias y procesos en favor de los usuarios del Programa Funcional todos los gastos realizados se encuentra detallados por comprobantes de pago, y rendiciones de actividades ejecutadas y cierres de año, ahorrando lo programado en beneficio de la Sociedad de Beneficencia Arequipa. Además se realizó el cuadro de necesidades así como el Plan Operativo Anual 2023 con estimaciones en el año 2022.

Se declara haber respondido considerando los siguientes aspectos:

- 6.1. Situación de los recursos financieros al iniciar la gestión
- 6.2. Medidas adoptadas para el uso adecuado de los recursos financieros
- 6.3. Situación de los recursos financieros al finalizar la gestión



SOCIEDAD DE BENEFICENCIA AREQUIPA
Roxanna Gutierrez Pacheco
 Abg. Roxanna Gutiérrez Pacheco
 DIRECTORA
 HOGAR DE MARIA Y HOSPEDAJE 'EL SAMARITANO'

FIRMA DEL TITULAR DE LA ENTIDAD

NOMBRES Y APELLIDOS: ROXANNA GUTIERREZ PACHECO
CARGO: Directora del Hogar de Maria Y Refugio Temporal El
Buen Samaritano



La información registrada en la Sección IV del Informe de Rendición de Cuentas de Titulares tiene carácter de declaración jurada

Código: 123456

Fecha de Aprobación: dd/mm/aaaa 00:00 a.m.

SECCIÓN IV
RESULTADOS DE LA GESTIÓN DEL TITULAR POR CADA SERVICIO PÚBLICO
DEL INFORME DE RENDICIÓN DE CUENTAS DE TITULARES

[CÓDIGO ENTIDAD] [NOMBRE DE LA SOCIEDAD DE BENEFICENCIA]
 [DEPARTAMENTO] – [PROVINCIA] – [DISTRITO]

TITULAR DE LA SOCIEDAD DE BENEFICENCIA : ING. RONALD PABLO IBAÑEZ BARREDA
 CARGO : PRESIDENTE DE LA SOCIEDAD DE BENEFICENCIA DE AREQUIPA
 PERIODO EN EL CARGO : DEL [05/12/2022] AL [A LA FECHA]

SECTOR 01: SOCIEDAD DE BENEFICENCIA DE AREQUIPA
 GRUPO 01.01: DIRECCION DE SERVICIOS ALIMENTARIOS
 SERVICIO 01.01.01: OTORGAR ALIMENTACION A ALBERGADOS
 TIPO DE SERVICIO ALIMENTACION

1. ¿Qué decisiones ha tomado en el período en el cargo para incrementar la **cobertura** en el servicio DIRECCION DE SERVICIOS ALIMENTARIOS Cantidad de raciones elaboradas

- 1.1. Estado en que se encontró el servicio publico
Operativo, atendiendo en su totalidad las raciones solicitadas por las diferentes áreas
- 1.2. Principales indicadores
Calidad de los alimentos
Cantidad otorgada
- 1.3. Medidas adoptadas
Implementación de mayor de mayor cantidad de dietas, teniendo en cuenta la población albergada según grupos etarios (ancianos, niños)
- 1.4. Resultados logrados en la población
Se logró la obtención de mayor población con estado Nutricional Aceptable
- 1.5. Limitaciones y dificultades
Lograr que se cambien los hábitos alimentarios ya establecidos en una persona adulta.
Tener en cuenta el estado anímico y emocional del albergado
Tomar en cuenta la pandemia por las consecuencias de depresión que se suscitaron

(Texto hasta 6000 caracteres (2 páginas))

Se declara haber respondido considerando los siguientes aspectos:

- 1.1. Estado en que se encontró el servicio publico
- 1.2. Principales indicadores
- 1.3. Medidas adoptadas
- 1.4. Resultados logrados en la población
- 1.5. Limitaciones y dificultades

2. ¿Qué decisiones ha tomado en el período en el cargo para lograr **eficiencia** en la provisión del servicio en la *Dirección de Servicios Alimentarios*: Preparación de alimentos

- 2.1. Mejora de procesos (reducción de pasos en el proceso)
Realizando licitaciones en la compra de productos secos, víveres frescos para la preparación de los alimentos
- 2.2. Reducción de tiempos
Los tiempos son constantes, debido a que la producción de alimentos, tiene horas fijas y determinadas
- 2.3. Reducción de costos
Se redujeron Costos, con las licitaciones y más en este tiempo que los precios empezaron a subir por razones nacionales e internacionales
- 2.4. Atención oportuna a la población
La atención es siempre oportuna por la naturaleza del trabajo cual es la Preparación de alimentos

(Texto hasta 6000 caracteres (2 páginas))

Se declara haber respondido considerando los siguientes aspectos:

- 2.1. Mejora de procesos (reducción de pasos en el proceso)

La información registrada en la Sección IV del Informe de Rendición de Cuentas de Titulares tiene carácter de declaración jurada

Código: 123456

Fecha de Aprobación: dd/mm/aaaa 00:00 a.m.

SECCIÓN IV
RESULTADOS DE LA GESTIÓN DEL TITULAR POR CADA SERVICIO PÚBLICO
DEL INFORME DE RENDICIÓN DE CUENTAS DE TITULARES

[CÓDIGO ENTIDAD] [NOMBRE DE LA SOCIEDAD DE BENEFICENCIA]
 [DEPARTAMENTO] – [PROVINCIA] – [DISTRITO]

- 2.2. Reducción de tiempos
- 2.3. Reducción de costos
- 2.4. Atención oportuna a la población

3. ¿Qué decisiones ha tomado en el período en el cargo para incrementar la **calidad** en el servicio en la Dirección de Servicios Alimentarios Preparación de alimentos

- 3.1. Estado de la calidad del servicio al iniciar la gestión
La calidad de los alimentos se ha mejorado considerablemente
- 3.2. Medidas adoptadas
Se incrementó la cantidad de ingredientes y sazoadores para mejorar el sabor, de los alimentos
- 3.3. Estado de la calidad del servicio al finalizar la gestión
Se logró atender a los albergados la alimentación con una excelente calidad.

(Texto hasta 6000 caracteres (2 páginas))

Se declara haber respondido considerando los siguientes aspectos:

- 3.1. Estado de la calidad del servicio al iniciar la gestión
- 3.2. Medidas adoptadas
- 3.3. Estado de la calidad del servicio al finalizar la gestión

4. ¿Qué decisiones ha tomado para que la provisión del servicio en la Dirección de Servicios Alimentarios resuelva el problema de la población (**eficacia**) durante el período en el cargo? Compra de víveres a menor costo

- 4.1. Objetivos establecidos al inicio de la gestión
Se realizaron licitaciones para las compras de productos, secos, víveres frescos, obteniendo con ello mantener un mismo precio durante el año
- 4.2. Objetivos logrados al final de la gestión
Contar con una buena calidad de alimentos, sin que se incremente el costo de estos, inclusive con la suba de precios sufrida en el presente año. No tenemos desabastecimiento de insumos, es decir se cuenta con lo necesario para poder preparar los alimentos

(Texto hasta 6000 caracteres (2 páginas))

Se declara haber respondido considerando los siguientes aspectos:

- 4.1. Objetivos establecidos al inicio de la gestión
- 4.2. Objetivos logrados al final de la gestión

5. ¿Qué decisiones ha tomado para que el servicio en la Dirección de Servicios Alimentarios se entregue con **oportunidad** durante el período en el cargo? Entrega de alimentos a los distintos Programas

- 5.1. La situación de entrega del servicio al iniciar la gestión
Se cuenta con un horario establecido para la entrega de los alimentos
- 5.2. Medidas Adoptadas para brindar un servicio oportuno
Se continuo con la hora señalada para cada entrega (desayuno, almuerzo cena)
- 5.3. La situación de entrega del servicio a finalizar la gestión
Oportuna, en este servicio el horario es casi constante

(Texto hasta 6000 caracteres (2 páginas))

Se declara haber respondido considerando los siguientes aspectos:

- 5.1. La situación de entrega del servicio al iniciar la gestión
- 5.2. Medidas Adoptadas para brindar un servicio oportuno
- 5.3. La situación de entrega del servicio a finalizar la gestión

La información registrada en la Sección IV del Informe de Rendición de Cuentas de Titulares tiene carácter de declaración jurada

Código: 123456

Fecha de Aprobación: dd/mm/aaaa 00:00 a.m.

SECCIÓN IV
RESULTADOS DE LA GESTIÓN DEL TITULAR POR CADA SERVICIO PÚBLICO
DEL INFORME DE RENDICIÓN DE CUENTAS DE TITULARES

[CÓDIGO ENTIDAD] [NOMBRE DE LA SOCIEDAD DE BENEFICENCIA]
 [DEPARTAMENTO] – [PROVINCIA] – [DISTRITO]

6. ¿Qué decisiones ha tomado en el periodo a cargo para asegurar el uso adecuado de recursos financieros (**economía**) en la gestión del servicio en la *Dirección de Servicios Alimentarios* Compra y abastecimiento de insumos

- 6.1. Situación de los recursos financieros al iniciar la gestión
 Se contó con un Presupuesto año 2022, en el cual se consideran la compra de insumos secos y frescos
- 6.2. Medidas adoptadas para el uso adecuado de los recursos financieros
 Cumplir con el Presupuesto otorgado, brindando una buena alimentación
- 6.3. Situación de los recursos financieros al finalizar la gestión
 Se cumplió y se mantuvo el presupuesto otorgado, no teniendo que solicitar ampliaciones Presupuestales.

(Texto hasta 6000 caracteres (2 páginas))

Se declara haber respondido considerando los siguientes aspectos:

- 6.1. Situación de los recursos financieros al iniciar la gestión
- 6.2. Medidas adoptadas para el uso adecuado de los recursos financieros
- 6.3. Situación de los recursos financieros al finalizar la gestión

 MUNICIPALIDAD DE BENEFICENCIA DE AREQUIPA
Mg. Dianora López Tejada
 ADMINISTRADORA DE SERVICIOS ALIMENTARIOS

FIRMA DEL FUNCIONARIO RESPONSABLE

NOMBRES Y APELLIDOS: Dianora López Tejada

CARGO: Administradora de la Dirección de Servicios Alimentarios

1

La información registrada en la Sección IV del Informe de Rendición de Cuentas de Titulares tiene carácter de declaración jurada

Código: 123456

Fecha de Aprobación: dd/mm/aaaa 00:00 a.m.

SECCIÓN IV
**RESULTADOS DE LA GESTIÓN DEL TITULAR POR CADA SERVICIO PÚBLICO
 DEL INFORME DE RENDICIÓN DE CUENTAS DE TITULARES**

CODIGO DE LA ENTIDAD: 0483
 SOCIEDAD DE BENEFICENCIA AREQUIPA]
 [AREQUIPA] – [AREQUIPA] – [AREQUIPA]

TITULAR DE LA SOCIEDAD DE BENEFICENCIA : RONALD PABLO IBAÑEZ BARREDA
 CARGO : PRESIDENTE
 PERIODO EN EL CARGO : 01/12/2022 A LA FECHA

SECTOR 01: PROTECCION SOCIAL
 GRUPO 01.01: PROTECCION DE POBLACION EN RIESGO
 SERVICIO : ACCIONES A PROTEGER A ADULTOS MAYORES
 01.01.01: SERVICIOS
 TIPO DE ALBERGAMIENTO DE PERSONAS EN ESTADO DE DESPROTECCION
 SERVICIO FAMILIAR

1. ¿Qué decisiones ha tomado en el período en el cargo para incrementar la **cobertura** en el servicio [CAR MIXTO EL BUEN JESUS]?

○ Estado en que se encontró el servicio público:
 Estado regular, se encontraron deficiencias en los servicios básicos como son agua, luminarias, personal e infraestructura

○ Principales indicadores:

- Reunir los requisitos para renovación de acreditación -falta
- Acreditación ante el MIMP- vencido
- Certificados de fumigación -vencido
- Certificados de desratización -vencido
- Certificados de desinsectación -vencido
- Certificado de defensa Civil -vencido
- Reglamento Interno desfasado con la ley del 2018.
- Ausencia de plan de trabajo Anual.
- Certificados de limpieza de pozo- vencido
- Problemas de infraestructura – 10 ambientes
- Ausencia de mobiliario adecuado para la atención de los Adultos Mayores (camas y sillas de rueda)
- Deficiencia en el sistema de distribución del agua
- Deficiencia en el sistema de bombeo del agua
- Deficiencia en el sistema sanitario, lavatorios y urinarios
- Necesidad de pañales para uso diario de los PAM

○ Medidas adoptadas

- Re reunieron los siguientes requisitos para la renovación e acreditación ate el ministerio de la mujer :
 - Poder vigente del representante legal
 - Minuta de constitución de la empresa en es re caso de la Sociedad de Beneficencia
 - Ficha RUC
 - Recibo de agua o Luz del CARPAM
 - Licencia de Funcionamiento vigente
 - Certificado de Defensa Civil vigente
 - Plan de Trabajo 2022
 - Reglamento Interno actualizado con ley del año 2021.



- Gestión del mantenimiento integral del CAR para obtención de certificado de defensa civil ante la municipalidad distrital de Paucarpata
- Regularización de expediente renovación de acreditación.
- Gestión de donaciones (mobiliario sillas de ruedas y camas clínicas)
- Informes técnicos y requerimiento del mantenimiento integral de las áreas (pintado, cambio de sanitarios, sistema de distribución del agua)
- Atención de servicios de desratización, desinfección, desinsectación y limpieza de pozo de agua.
- Mantenimiento de reservorios
- Actualización del plan de seguridad del CAR.
- Pintado de las instalaciones.
- Gestión para la donación de Pañales.
- Se realizó el mantenimiento del sistema de distribución y bombeo de agua en el CAR, Adquisición de una nueva bomba de agua.
- Actualización de reglamento interno con la ley del 2021.
- Elaboración de Plan de trabajo anual 2022.

- Resultados logrados en la población

- Se enviaron de manera virtual los requisitos de RENOVACION DE ACREDITACION A Gerontóloga Lindo Vargas Sheilla Ivonne Analista en Gerontología en representación de la DIPAM (Dirección de Personas Adultas Mayores) del MIMP
- Con la mejora del sistema de distribución y bombeo de agua se logró optimizar en la higiene y limpieza de las áreas correspondientes al uso de los albergados.
- Mejora de la distribución de los espacios de albergados para el mejor desarrollo de sus actividades de la vida cotidiana.
- Mejora e higiene de los PAM
- Obtención del certificado de defensa civil ante la municipalidad de Paucarpata.
- Se reunieron todos los requisitos para la renovación de la acreditación ate el ministerio de la mujer.
- Obtención de los certificado de
DESINSECTACIÓN
DESRATIZACIÓN
DESINFECCIÓN
LIMPIEZA Y DESINFECCIÓN DE RESERVORIO DE AGUA
- Se reunieron todos los requisitos para la renovación de la acreditación ate el ministerio de la mujer.

- Poder vigente del representante legal
- Minuta de constitución de la empresa en es re caso de la Sociedad de Beneficencia
- Ficha RUC
- Recibo de agua o Luz del CARPAM
- Licencia de Funcionamiento vigente
- Certificado de Defensa Civil vigente
- Plan de Trabajo 2022
- Reglamento Interno actualizado con ley del año 2021.

- Limitaciones y dificultades

- El DOCTOR GUIDO ALFREDO URQUISO, EX ADMINITRADOR DEL CAR MIXTO EL BUEN JESUS, **no realizo** las acciones correspondientes para solicitar la renovación de la acreditación del CAR ante el MIMP, no tenía un plan de trabajo anual con resolución, no actualizo reglamento interno desde el año 2019, dificultando la continuidad del trabajo.
- No se realizó la planificación de presupuesto para la ejecución del mantenimiento.
- Falta de personal del área de mantenimiento debido a que también existieron dificultades de infraestructura en otros albergues de la SBA.
- La ubicación geográfica del CAR.
- La ausencia de servicio de agua potable en la zona de ubicación del CAR.

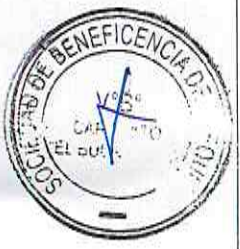

4. ¿Qué decisiones ha tomado en el período en el cargo para lograr **eficiencia** en la provisión del servicio *CAR MIXTO EL BUEN JESUS*

2.1. Mejora de procesos

- Seguimiento de las gestiones realizadas.
- Agilización de documentación.
- Supervisión de los avances y trabajo del personal.

2.2. Reducción de tiempos

- Coordinaciones internas
- Coordinaciones externas

2.3. Reducción de costos

- Gestión de donaciones
- Gestión de donación de mobiliario
- Gestión de donaciones de alimentos
- Gestión de donaciones de medicamentos

2.4. Atención oportuna a la población

- Al tratarse de una población de alto riesgo la atención siempre exige ser oportuna e inmediata

3. ¿Qué decisiones ha tomado en el período en el cargo para incrementar la **calidad** en el servicio *CAR MIXTO E BUEN JESUS*

3.1. Estado de la calidad del servicio al iniciar la gestión

- Estado deficiente

3.2. Medidas adoptadas

- Regularización y actualización de documentación.
- Actualización de REGLAMENTO INTERNO.
- Regularización de PLAN DE TRABAJO ANUAL 2022
- Requerimiento de servicios necesarios para la actualización del certificado de Defensa Civil.
- Requerimiento de mantenimiento de infraestructura.
- Requerimiento de mantenimiento de mobiliario.
- Requerimiento cambio de sistema de distribución y bombeo de agua.

3.3. Estado de la calidad del servicio al finalizar la gestión

- Se realizó la presentación de los requisitos para RENOVACION DE ACREDITACION ante el MIMP de manera virtual.
- Actualmente estamos a la espera de la supervisión final por parte de los responsables, A Gerontóloga Lindo Vargas Sheilla Ivonne Analista en Gerontología en representación de la DIPAM (Dirección de Personas Adultas Mayores) del MIMP
- Actualmente se ha finalizado el manteniendo integral de las instalaciones del CAR.
- Actualmente el mobiliario se encuentra en óptimas condiciones para la atención de los albergados del CAR.
- Se reúnen todos los requisitos para la renovación de acreditación ante el MIMP



4. ¿Qué decisiones ha tomado para que la provisión del servicio [CAR MIXTO EL BUEN JESUS] resuelva el problema de la población (**eficacia**) durante el periodo en el cargo?

- 4.1. Objetivos establecidos al inicio de la gestión
 - Atención de las necesidades básicas.
 - Servicios de soporte en el CAR alimentación, seguridad, traslado, limpieza, mantenimiento, y lavandería.
 - Atención integral en los servicios de medicina, psicología, trabajo Social
- 4.2. Objetivos logrados al final de la gestión
 - Se prestan los servicio de soporte en el CAR (alimentación, seguridad, traslado, limpieza, mantenimiento, y lavandería)
 - Se brindan los servicios de atención en el CAR (psicología, medicina , enfermería trabajo social)

5. ¿Qué decisiones ha tomado para que el servicio CAR MIXTO EL BUEN JESUS se entregue con **oportunidad** durante el periodo en el cargo?

- 5.1. La situación de entrega del servicio al iniciar la gestión
 - Recepción de información pendiente.
 - Recepción de infraestructura deficiente
 - Recepción de mobiliario deficiente.
- 5.2. Medidas Adoptadas para brindar un servicio oportuno
 - Agilización de documentos oportunamente.
 - Gestión de donaciones mobiliario medicamentos y pañales
- 5.3. La situación de entrega del servicio a finalizar la gestión
 - Implementación de mobiliario operativo y nuevo (illas de ruedas y camas clínicas)
 - Ambientes en óptimas condiciones (dormitorios, comedor, espacios de multiuso)
 - Manteniendo integral de los servicios de distribución de agua
 - Cambio de sanitarios, lava manos, urinarios de todos los servicios higiénicos.
 - Cambio de bomba de agua
 - Limpieza y mantenimiento de pozo de agua,
 - Plan de seguridad actualizado
 - Certificado de defensa civil en proceso
 - Apañas de Atención médica integral a los adultos Mayores.

6. ¿Qué decisiones ha tomado en el periodo a cargo para asegurar el uso adecuado de recursos financieros (**economía**) en la gestión del servicio [CAR MIXTO EL BUEN JESUS]?

- 6.1. Situación de los recursos financieros al iniciar la gestión
 - El CAR Mixto El Buen Jesús no cumple las funciones de UNIDAD PRODUCTIVA
- 6.2. Medidas adoptadas para el uso adecuado de los recursos financieros
 - Para realizar la reducción de costos según los requerimientos para el servicio de mantenimiento se realizaron las cotizaciones de productos según corresponda.
- 6.3. Situación de los recursos financieros al finalizar la gestión
 - No generamos ingresos



 SOCIEDAD DE BENEFICENCIA DE AREQUIPA
 CAR MIXTO "EL BUEN JESUS"

Ps. Solanch Flor Robles Casani
 DIRECTORA

FIRMA DEL TITULAR DE LA ENTIDAD
NOMBRES Y APELLIDOS: SOLANCH FLOR ROBLES CASANI
CARGO: DIRECTORA CAR MIXTO EL BUEN JESUS

SECCIÓN IV
RESULTADOS DE LA GESTIÓN DEL TITULAR POR CADA SERVICIO PÚBLICO
DEL INFORME DE RENDICIÓN DE CUENTAS DE TITULARES

[0483] [SOCIEDAD DE BENEFICENCIA DE AREQUIPA]
 [AREQUIPA] – [AREQUIPA] – [AREQUIPA]

TITULAR DE LA SOCIEDAD DE BENEFICENCIA : RONALD IBAÑEZ BARREDA
CARGO : PRESIDENTE
PERIODO EN EL CARGO : DEL 01/12/2022 AL 31/12/2022

SECTOR 01: PROTECCION SOCIAL
 GRUPO 01.01: PROTECCION DE POBLACIONES EN RIESGO
 SERVICIO 01.01.01: ATENCION DE PERSONAS CON DISCAPACIDAD MENTAL EN ESTADO DE ABANDONO,
 TIPO DE SERVICIO MORAL, SOCIAL Y ECONOMICO.
 ATENCION INTEGRAL (VIVIENDA, ALIMENTACION, VESTIDO, SALUD)..

1. ¿Qué decisiones ha tomado en el período en el cargo para incrementar la **cobertura** en el servicio [NOMBRE DEL SERVICIO]?
- NO SE HA PODIDO TOMAR DECISIONES PARA INCREMENTAR LA COBERTURA EN EL SERVICIO DE ALBERGAMIENTO DE ENFERMOS PSQUIATRICOS; POR CUANTO LA INFRAESTRUCTURA FISICA QUE SE OCUPA NO ES TERRENO PROPIO DE LA SOCIEDAD DE BENEFICENCIA AREQUIPA, ES DE LA MUNICIPALIDAD PROVINCIAL DE AREQUIPA INSTITUCION CON LA CUAL EXISTE UN CONVENIO DE COOPERACION INTERINSTITUCIONAL POR 10 AÑOS Y VENGE EL MES DE DICIEMBRE DEL 2024.
- 1.1. SE ENCONTRO EN ESTADO DE FUNCIONABILIDAD OPERATIVO
 - 1.2. CAPACIDAD DE PODER ATENDER A LOS ALBERGADOS QUIENES SON ENFERMOS PSQUIATRICOS
 - 1.3. FUNCIONABILIDAD AL ALBERGUE A PESAR DE TENER CIERTAS CARENCIAS, YA QUE EL LOCAL QUE SE OCUPA NO ES DE LA SOCIEDAD DE BENEFICENCIA AREQUIPA.
 - 1.4. COMO RESULTADOS SE HA LOGRADO LA ESTABILIZACION DE LOS ALBERGADOS QUIENES SON ENFERMOS PSQUIATRICOS, DANDOLES SU MEDICACION DE MANERA DIARIA.
 - 1.5. LIMITACIONES QUE AL NO SER EL TERRENO PROPIO DE LA SOCIEDAD DE BENEFICENCIA AREQUIPA NO SE PUEDE REALIZAR INVERSION ALGUNA TAN SOLO MANTENIMIENTOS.

Se declara haber respondido considerando los siguientes aspectos:

- 1.1. Estado en que se encontró el servicio publico
- 1.2. Principales indicadores
- 1.3. Medidas adoptadas
- 1.4. Resultados logrados en la población
- 1.5. Limitaciones y dificultades

2. ¿Qué decisiones ha tomado en el período en el cargo para lograr **eficiencia** en la provisión del servicio [NOMBRE DEL SERVICIO]?
- SE HA TENIDO UNA REUNION CON EL ALCALDE DE LA MUNICIPALIDAD PROVINCIAL DE AREQUIPA, POSTERIORMENTE SE HA PRESENTADO UN INFORME A LA GERENCIA DE DESARROLLO E INCLUSION SOCIAL DONDE SE CONCLUYE QUE SE SOLICITE A LA MUNICIPALIDAD PROVINCIAL DE AREQUIPA LA TRANSFERENCIA TOTAL Y DEFINITIVA DEL TERRENO E INFRAESTRUCTURA QUE ACTUALMENTE OCUPA EL PROGRAMA HOGAR LAS MERCEDES.
- 2.1. SE HA IDO DANDO DE MANERA PROGRESIVA.
 - 2.2. LOS PLAZOS Y TIEMPOS ESTAN REGULADOS POR LEY
 - 2.3. PODRIA SER SOLICITANDO EXONERACIONES POR SER UN ALBERGUE SIN FINES DE LUCRO SINO MAS BIEN DE SERVICIO AL PROJIMO POR CUANTO A LOS ALBERGADOS SE LE DA CALIDAD DE VIDA.
 - 2.4. LOS ESCASOS RECURSOS ECONOMICOS QUE TIENE LA INSTITUCION AL MENOS NOS PERMITEN PODER DAR UNA ATENCION OPORTUNA A LA POBLACION QUE SE ENCUENTRA ALBERGADA.

Se declara haber respondido considerando los siguientes aspectos:

- 2.1. Mejora de procesos (reducción de pasos en el proceso)

La información registrada en la Sección IV del Informe de Rendición de Cuentas de Titulares tiene carácter de declaración jurada

Código: 123456

Fecha de Aprobación: dd/mm/aaaa 00:00 a.m.

SECCIÓN IV
RESULTADOS DE LA GESTIÓN DEL TITULAR POR CADA SERVICIO PÚBLICO
DEL INFORME DE RENDICIÓN DE CUENTAS DE TITULARES

[0483] [SOCIEDAD DE BENEFICENCIA DE AREQUIPA]
 [AREQUIPA] – [AREQUIPA] – [AREQUIPA]

- 2.2. Reducción de tiempos
- 2.3. Reducción de costos
- 2.4. Atención oportuna a la población

3. ¿Qué decisiones ha tomado en el periodo en el cargo para incrementar la **calidad** en el servicio [NOMBRE DEL SERVICIO]?

SE HA PODIDO ESTABILIZAR, POR CUANTO LA BAJA RECAUDACION DE TRIBUTOS A NIVEL INSTITUCIONAL, NOS HA PERMITIDO PODER CONTRATAR MAS PERSONAL DE LIC. EN ENFERMERIA Y TECNICOS EN ENFERMERIA.

- 3.1. A LA FECHA SE MANTIENE EL ESTADO DE LA CALIDAD DEL SERVICIO DE ATENCION A NUESTROS ALBERGADOS. QUE SE ENCUENTRAN EN ESTADO DE VULNERABILIDAD.
- 3.2. ADECUARNOS A LA CAPACIDAD ECONOMICA DE LA INSTITUCION.
- 3.3. SE ESTA CUMPLIENDO CON LA CALIDAD DEL SERVICIO QUE BRINDAMOS A NUESTROS ALBERGADOS, DANDOLES CALIDAD DE VIDA, COMO SER SE LES ATIENDE CON VESTIMENTA, DESAYUNO, ALMUERZO, CENA, ASEO PERSONAL Y OTROS COMO EL DE ATENCION EN SU SALUD, TODOS NUESTROS ALBERGADOS ESTAN ASEGURADOS EN EL SIS Y EN MENOR PORCENTAJE EN ESSALUD.

Se declara haber respondido considerando los siguientes aspectos:

- 3.1. Estado de la calidad del servicio al iniciar la gestión
- 3.2. Medidas adoptadas
- 3.3. Estado de la calidad del servicio al finalizar la gestión

4. ¿Qué decisiones ha tomado para que la provisión del servicio [NOMBRE DEL SERVICIO] resuelva el problema de la población (**eficacia**) durante el periodo en el cargo?

MANTENER LA ESTABILIZACION DEL SERVICIO, TRABAJAR CON LO QUE SE TIENE, HASTA QUE MEJORE LA CAPACIDAD ECONOMICA DE LA INSTITUCION.

- 4.1. MEJORAR LA CALIDAD DEL SERVICIO Y CALIDAD DE VIDA QUE LES DAMOS A NUESTROS ALBERGADOS.
- 4.2. NO HABER DESCUIDADO LA ATENCION Y EL BIENESTAR EN LO QUE SE REFIERE A CALIDAD DE VIDA DE NUESTROS ALBERGADOS.

Se declara haber respondido considerando los siguientes aspectos:

- 4.1. Objetivos establecidos al inicio de la gestión
- 4.2. Objetivos logrados al final de la gestión

5. ¿Qué decisiones ha tomado para que el servicio [NOMBRE DEL SERVICIO] se entregue con **oportunidad** durante el periodo en el cargo?

EL TIPO DE SERVICIO DEL HOGAR LAS MERCEDES ES DE DARLES CALIDAD DE VIDA A NUESTROS ALBERGADOS.

- 5.1. SE SIGUE MANTENIENDO LA ATENCION A NUESTROS ALBERGADOS ATENDIENDOLOS CON VESTIMENTA, SALUD, ALIMENTACION Y TERAPIAS DE RECREACION PAR SU POSIBLE REHABILITACION.
- 5.2. SE LES BRINDA TODAS LAS ATENCIONES, DANDOLES UN SERVICIO OPORTUNO YA QUE CONTAMOS CON UNA TRABAJADORA SOCIAL Y UNA PSICOLOGA.
- 5.3. EN ÓPTIMAS CONDICIONES, SALVO QUE ALGUNOS PACIENTES HAN ADQUIRIDO OTRO TIPO DE ENFERMEDAD PSIQUIATRICA.

Se declara haber respondido considerando los siguientes aspectos:

- 5.1. La situación de entrega del servicio al iniciar la gestión
- 5.2. Medidas Adoptadas para brindar un servicio oportuno

La información registrada en la Sección IV del Informe de Rendición de Cuentas de Titulares tiene carácter de declaración jurada

Código: 123456

Fecha de Aprobación: dd/mm/aaaa 00:00 a.m.

**SECCIÓN IV
RESULTADOS DE LA GESTIÓN DEL TITULAR POR CADA SERVICIO PÚBLICO
DEL INFORME DE RENDICIÓN DE CUENTAS DE TITULARES**

[0483] [SOCIEDAD DE BENEFICENCIA DE AREQUIPA]
[AREQUIPA] – [AREQUIPA] – [AREQUIPA]

5.3. La situación de entrega del servicio a finalizar la gestión

6. ¿Qué decisiones ha tomado en el periodo a cargo para asegurar el uso adecuado de recursos financieros (**economía**) en la gestión del servicio *[NOMBRE DEL SERVICIO]*?
- SE SOLICITO LO INDISPENSABLE PARA NO DESCUIDAR LA ATENCION DE NUESTROS ALBERGADOS.
- 6.1. LO DIRIGE Y MANEJA LA ADMINISTRACION DE LA INSTITUCION.
- 6.2. CONTROL EN LA REDUCCION DE GASTOS PARA NO DESCUIDAR LA ATENCION DE NUESTROS ALBERGADOS.
- 6.3. LO DIRIGE LA ADMINISTRACION DE LA INSTITUCION.

Se declara haber respondido considerando los siguientes aspectos:

- 6.1. Situación de los recursos financieros al iniciar la gestión
- 6.2. Medidas adoptadas para el uso adecuado de los recursos financieros
- 6.3. Situación de los recursos financieros al finalizar la gestión



SOCIEDAD DE BENEFICENCIA PÚBLICA DE AREQUIPA

Abog. Jesus Chambilla Gutiérrez
ADMINISTRADOR
HOGAR LAS MERCEDES EX CHILPINILLA

FIRMA DEL TITULAR DE LA ENTIDAD

NOMBRES Y APELLIDOS: JESUS PASCUAL CHAMBILLA GUTIEREEZ

CARGO: DIRECTOR DE LA DIRECCION HOGAR LAS MERCEDES EX CHILPINILLA

La información registrada en la Sección IV del Informe de Rendición de Cuentas de Titulares tiene carácter de declaración jurada

Código: 123456

Fecha de Aprobación: dd/mm/aaaa 00:00 a.m.